GIUNTA REGIONALE DELLA CAMPANIA

ASSESSORATO ALL'URBANISTICA E ASSETTO TERRITORIALE

Sezione Urbanistica Regionale

Vol VII

Interattivo telefonico

Senato della Repubblica - Archivio Storico

CURIA DELLA REPUBBLICA
NAPOLI

PROCURA GENERALE DELLA REPUBBLICA PRESSO LA CORTE DI APPELLO DI NAPOLI
IV DIVISIONE

14/43 A/197 R.G.

ESCRIZIONE

Sezione ... N. ... 197

IV Divisione Affari Penali
N. ... 197

Al Dott. ...
Napoli, Corte d'Appello
Il Procuratore della Repubblica

PROCEDIMENTO PENALE
CONTRO

Vol. XIII

Vol.

Imputazione tabellare.

(E' contenuto di n 2 fogli)

imputat—

ANNOTAZIONI

e penale

heda letal

Richiesta istruzione formale

Si delega il Dott.

Senato della Repubblica - Archivio Storico

ROCURA DELLA REPUBBLICA

NAPOLI

Procedimento penale 2545/77 29/25/80 B

FASCICOLO RIGUARDANTE

Intercettazioni telefoniche -

Vol I

Senato della Repubblica - Archivio Storico

PROCURA DELLA REPUBBLICA - NAPOLI

INDICE DEGLI ATTI

e nota delle spese e diritti dovuti in questo procedimento

contro

imputat... di

DATA degli atti	NATURA DEGLI ATTI	Affoliazione	SOMME dovute all'erario	SOMME dovute per l'atto
	Richiesta interrogat. e Decreto	1 - 5		
	Copertina interrogat.	6.		
	Richiesta e Decreto interrogat.	7 - 8		
	" " "	9 - 14		
	Richiesta e Decreto interrogat.	15 - 22		
	Interrog. P.G. e Decreto	24 - 25		
	Richiesta e Ord. interrog.	26 - 28		
	Nota Richiesta N.	29		
	Interr. Imp. Medici Ord. ec.	30 - 32		
	Richiesta e Ord. interr.	33 - 36		
	Richiesta interr. e Decreto	37 - 38		
	Decreto interr. [illegible]	39 - 44		
	Ord. proroga	42 - 46		
	Richiesta interr. e Ord.	47 - 50		
	Rinvio giudizio	51 - 53		
	Mandato	54.		
	Nota Elenco Testimoni	55		
	Decreto interrogat.	56		
	Richiesta rinvio udienza	57 -		
	Ord. interrogat.	58 - 61		

Senato della Repubblica - Archivio Storico

DATA gli atti	NATURA DEGLI ATTI	Affoliazione	SOMME dovute all'erario	SOMME dovute per l'atto
	Rubrica 2 dich. sostituz.	62		
	Rub. 2 dich. proroga	63-66		
	Rubrica dich. fr.	67		
	Rub. 2 dich. sostituz.	68-73		
	Rubr. 2 dich. sostituzione	74-75		
	Rubr. 2 proroga sostituz.	76-79		
	Rubrica 2 dich. sostituz.	80-86		
	Rub. 2 dich. sostituz.	87-90		
	11 2 dich. proroga	91-94		
	11 2 dich. sost.	95-96		
	11 2 proroga sostituz.	97-98		
	11 2 dich. sost.	99-100		
	11 2 dich. sost.	101-103		
	11 Rub. 2 dich. sostituz.	104-110		
	Rub. 2 dich. proroga	111-112		
	Rub. sostituz. dich.	113-114		
	Rub. sostituzioni	115		

Senato della Repubblica - Archivio Storico

QUESTURA DI NAPOLI

Napoli, 5 aprile 1977

Cat. E. 2 1977- SdS UP
OGGETTO: Richiesta intercettazioni telefoniche.

Ill.mo Sig. Procuratore della Repubblica
presso il Tribunale di

N A P O L I

In relazione al sequestro verificatosi verso le ore 23,15 odierne del Prof. Guido De Martino ad opera di ignoti nei pressi della sua abitazione, in via A. Falcone N. 258, si prega la S.V. di voler autorizzare personale del Nucleo del Servizio di Sicurezza e dell'Ufficio Politico della locale Questura a sottoporre ad intercettazione telefonica le utenze nn. 244055, 379647 e 247605, intestate rispettivamente a DE MARTINO Francesco e DE MARTINO Guido, entrambi abitanti in Napoli, in via Aniello Falcone N. 258, nonchè l'utenza n. 324864, intestata alla Federazione del Partito Socialista Italiano, sita in via Marchese Campodisola n. 13

IL VICE QUESTORE

2

LEGIONE CARABINIERI DI NAPOLI
GRUPPO NAPOLI I° - NUCLEO INVESTIGATIVO

N° 436/2 di prot.- Napoli, lì 6-4-1977

OGGETTO:- Sequestro di persona in danno di DE MARTINO Guido.-
Richiesta di autorizzazione ad intercettazione telefonica.-

ALLA PROCURA DELLA REPUBBLICA DI

N A P O L I

Il 5 aprile 1977, verso le ore 23,15, il Prof. DE MARTINO Guido, nato a Somma Vesuviana il 22-8-1943, rientrava alla propria abitazione sita alla via Aniello Falcone 258, a bordo della propria auto Fiat 127. Giunto sotto casa, nel mentre si accingeva a parcheggiare il proprio mezzo, veniva avvicinato e trascinato da alcuni individui, dei quali, sinora non é stato possibile stabilire né il numero né l'identità. Subito dopo il DE MARTINO veniva fatto salire su altra macchina che ripartiva velocemente verso via Belvedere.-

Allo scopo di acquisire utili elementi per le indagini pregasi voler disporre l'intercettazione telefonica delle sottonotate utenze, delegando per l'esecuzione ufficiali di p.g. di questo Comando:-
-247605 - intestata a DE MARTINO Guido;-
-244855/379647, intestate a DE MARTINO Francesco.-

In allegato il p.v. di denunzia.-

IL TEN. COLONNELLO
COMANDANTE DEL NUCLEO INVESTIGATIVO
-Mario Traversa-

IL DIRETTORE

3

OCURA DELLA REPUBBLICA - NAPOLI

n. 47/77 Reg. Rs. **IL P. M.**

Letta la richiesta del Nucleo Investigativo CC. di Napoli, relativa all'intercettazione da entrata dagli apparecchi telefonici numeri 244855, 379647 e 247605, rispettivamente intestati e in uso: il primo [illegible] cieco e da [illegible], tutti e tre abitanti a Napoli;
rilevato che trattasi di indagini relative a delitto di competenza di questa;
letti gli articoli 226 ter e 339 C.P.P.;

D E C R E T A

la intercettazione delle telefonate in entrata dalle utenze telefoniche nn. 244855, 379647 e 247605, intestate rispettivamente a [illegible] e [illegible] tutte ubicate in Napoli, alla via Antonio Falcone n.238;
delega per la esecuzione del presente provvedimento che avrà inizio dal 10 (dieci) a decorrere da ogni ufficiale di P.G. del Nucleo Investigativo di Napoli, con l'obbligo di attenersi a quanto disposto dall'art.226 quater C.P.P.;
dispone che le intercettazioni per ragioni di segretezza vengano effettuate presso la centrale di competenza con l'apparecchiatura di registrazione in dotazione al suddetto Nucleo Investigativo;
dispone, altresì, che la copia della presente sia subito trasmessa in busta chiusa, vergata a mano dalla sola dattilografa addetta all'ufficio, personale tecnico delegato dalle SIP competente per territorio, il solo che entri nella stanza all'occorrenza, curerà di intrascrivere il numero telefonico che darà successivamente al delitto di cui trattasi.-

Napoli, 6 aprile 1977.-

IL PROCURATORE DELLA REPUBBLICA
-M. Cons. Armando LAMBERTI-

(1) Questura di Napoli - Servizio di Sicurezza e Ufficio Politico

PROCURA GENERALE della REPUBBLICA
NAPOLI
Copia conforme
Napoli - 6 APR 1977
IL DIRETTORE DI SEZIONE

Senato della Repubblica - Archivio Storico

OCURA DELLA REPUBBLICA - NAPOLI

IL P. M.

Letta la richiesta del Nucleo Investigativo CC. di Napoli, relativa all'intercettazione in entrata dagli apparecchi telefonici numeri 244855, 379647 e 247605, rispettivamente intestati a DE MARTINO Francesco o DE MARTINO Guido, della rete urbana di Napoli;
Rilevato che trattasi di indagini relative a delitto di sequestro di persona;
lette gli articoli 226 ter e 339 C.P.P.;

D E C R E T A

la intercettazione delle telefonate in entrata delle utenze telefoniche nn. 244855, 379647 e 247605, intestate rispettivamente a DE MARTINO Francesco e DE MARTINO Guido entrambi abitante in Napoli, alla via Antello Falcone n. 258;
Delega per la esecuzione del presente provvedimento che vale per giorni 10 (dieci) a decorrere da ogni Ufficiali di P.G. del Nucleo Investigativo di Napoli, (1) con l'obbligo di attenersi a quanto disposto dall'art. 226 quater C.P.P.;
Dispone che le intercettazione per ragioni di segretezza vengono effettuate presso la Centrale di appartenenza con l'applicazione di registratori magnetici in dotazione al suddetto Nucleo Investigativo;
Dispone, altresì, che la Centrale citata ove è ubicata le utenze suddette da controllare, venga presidiata nell'arco delle 24 ore, da personale tecnico delegato dalla SIP competente per territorio, in modo che questi possa all'occorrenza, cercare di rintracciare il numero chiamante che abbia attinenza al delitto in narrativa.-

Napoli, 6 aprile 1977.-

IL S.PROCURATORE DELLA REPUBBLICA
-DR; Cons Armando LANCUBA-

(1) nonchè del Servizio di Sicurezza e dell'Ufficio Politico della Questura di Napoli

Senato della Repubblica - Archivio Storico

PROCURA DELLA REPUBBLICA DI NAPOLI

IL P.M.

Letta la richiesta del Nucleo Investigativo CC. di Napoli, relativa all'intercettazione in entrata degli apparecchi telefonici utenti 244355, 379647 e 247605, rispettivamente intestati e in uso a DI MARTINO Francesco e DI VINCENZO Guido, delle rete urbana di Napoli;
Rilevato che trattasi di indagini relative a delitto di rapina aggravata;
Lette gli articoli 226 ter e 339 C.P.P.;

D E C R E T A

la intercettazione delle telefonate in entrata dalle utenze telefoniche nn. 244355, 379647 e 247605, intestate rispettivamente a DI MARTINO Francesco e DI VINCENZO Guido entrambi abitanti in Napoli alla via Aniello Falcone n.238;
Delega per la esecuzione del presente provvedimento che vale per gg. 10 (dieci) e decorrere da ogni Ufficiali di P.G. del Nucleo Investigativo di Napoli(1) con l'obbligo di attenersi a quanto disposto dall'art.226 quater C.P.P.;
Dispone che le intercettazioni per ragioni di sicurezza vengano effettuate presso la Centrale di apparecchiature con l'applicazione di registratori magnetici in dotazione al suddetto Nucleo Investigativo;
Dispone, altresì, che la Centrale citata ove è ubicata la utenza sottoposta da controllare, venga presidiata nell'arco delle 24 ore, da personale tecnico delegato dalla SIP competente per territorio, in modo che questi possa all'occorrenza, curarne il ripristino qualora l'autore del reato abbia attentato al corretto funzionamento.-

Napoli, 6 aprile 1977.-

IL SOSTITUTO PROCURATORE DELLA REPUBBLICA
-Dr. Cono Arnaldo LANUZZA-

(1) Squadra Mobile del servizio di sicurezza e dell'Ufficio Politico della Questura di Napoli

Archivio Storico della Repubblica - Archivio Storico

6

PROCURA DELLA REPUBBLICA DI NAPOLI

N.2545/2C/77 P/M
Nº 49/77 Registro riservato.-

SPETT/LE SOCIETA' TELEFONICA DI

NAPOLI

^^^^^^^^^

L'intercettazione dell'utenza telefonica 247644 sotto controllo con decreto pari numero del 7 corrente, é sospesa dalle ore I6 di oggi, I2 corrente.-

Napoli, lì I2-4-I977

IL S.PROCURATORE DELLA REPUBBLICA
-dr. Armando Cono Lancuba-

12/4/77 ore 16 eseguito
al R. R.

Mod. 75 - P. S. (ex Mod. P. 63)

Napoli, addì 6 aprile 19 77

Questura di N A P O L I

Div. P.P. Categ. E.2.SPS

Risposta avuta N.

del 19

OGGETTO: Richiesta intercettazioni telefoniche.

Ill/mo Sig. Procuratore della Repubblica
presso il Tribunale di
N A P O L I

^^^^^^^

Di seguito alla richiesta pari categoria ed oggetto di ieri, 5 aprile u.s., si porta a conoscenza della S.V. che verso le ore 6 di stamane, nel corso di un colloquio svoltosi nell'abitazione dell'on.le Francesco De Martino fra Funzionari della Questura e gli on.li Bettino Craxi ed Antonio Caldoro nonchè con il Consigliere Regionale Umberto Palmieri, detti esponenti del Partito Socialista Italiano hanno manifestato l'opportunità di sottoporre ad intercettazione telefonica l'utenza n° 324864 in essere alla locale Federazione Provinciale del P.S.I., ritenendo che eventuali comunicazioni telefoniche da parte dei rapitori del prof. Guido De Martino potrebbero pervenire sulla cennata utenza.

IL VICE QUESTORE

Senato della Repubblica - Archivio Storico

8

OCURA DELLA REPUBBLICA - NAPOLI

g 48/77 Reg Ris. **IL P. M.**

etta la richiesta del Nucleo Investigativo CC. di Napoli relativa
ll'intercettazione in entrata dell'apparecchio telefonico N.324864,
ntestata alla Federazione del Partito Socialista Italiano, sita in
ia MArchese Campodisola N.13;
ilevato che trattasi indagini relative a delitto di seqqestro di per
ona;
etto gli artt.226 ~~ter~~ quater e 339 C.P.P.

Decreta

a intercettazione delle telefonate in entrata dalla autenza telefo
ica N.324864, intestata alla Federazione del Partito Socialista I
taliano, sita in Via Marchese Campodisola ~~n.13~~;
elega per la esecuzione del presente provvedimento che vale per ~~il~~
iorni dieci (10) a decorrere da oggi ufficiali di P.G. del servizio
i sicurezza e dell'Ufficio Politico della Questura di Napoli, con
'obbligo di attenersi a quanto disposto dall'art.226 quater C.P.P..
ispone che le intercettazioni per ragioni di segretezza vengono ef
ettuate presso la Centrale di appartenenza con l'applicazione di
egistratori magnetici in dotazione ai suddetti uffici;
ispone, altresì, che la Centrale citata ove é ubicata la zutenza
uddetta da controllare, venga presidiata nell'arco delle 24 ore
a personale tecnico delegato dalla SIP competente nel territorio,
in modo che questi possa, all'occorrenza, cercare di rintracciare
l numero chiamante che abbia attinenza al delitto in narrativo.
Napoli 6 aprile 1977

IL S.PROCURATORE DELLA REPUBBLICA
(dott. Cono A. Lancuba)

CORTE GENERALE DELLA REPUBBLICA
NAPOLI

- 7 APR 1977

IL FUNZIONARIO

Senato della Repubblica - Archivio Storico

12

.9125/60B/77 R.G.-
.120/77 R.R.-

PROCURA DELLA REPUBBLICA DI NAPOLI

98

IL P.M.

Letta la richiesta n.436/24-5 datata 29.9.1977, del Nucleo Investigativo CC. di Napoli, con la quale si chiede l'autorizzazione alla proroga dell'intercettazione delle utenze nr.8697038 e n.8313769, sotto controllo con decreto n.120/77 RR. del 15.9.1977;

Poiché è opportuno approfondire la indagini riservate al fini di acquisire ulteriori elementi in ordine al delitti di sequestro di persona, incetta di opere d'arte, rapine e contrabbando di preziosi, nonché addivenire alla identificazione di altri adepti all'organizzazione criminosa;

Poiché appare necessario non interrompere l'intercettazione al fine di individuare i componenti dell'organizzazione predetta;

Poiché non é possibile acquisire altrimenti gli elementi a sostegno di tale ipotesi indiziaria;

Poiché si verte in uno dei casi previsti dall'art.226/bis del C.P.P.;

Letti gli artt.226/ter e 339 C.P.P.-

O R D I N A

prorogarsi per altri 15 giorni il controllo delle utenze n.8697038 e n.8313769, già sotto controllo con decreto anzidetto;

Dispone che l'ascolto sia continuato, per motivi di segretezza delle indagini, nella centrale SIP di questa Via De Pretis ad opera di ufficiali di P.G. del Nucleo Investigativo CC. di Napoli, con le solite modalità.-

Napoli, 29.9.1977.-

IL S.PROCURATORE DELLA REPUBBLICA
- Dr.Ceno Armando Lancuba -

PROCURA GENERALE DELLA REPUBBLICA
NAPOLI

Per ricevuta
Napoli, 30/9/77

(dr. Renato Cimmino)

Senato della Repubblica - Archivio Storico

17

LEGIONE CARABINIERI DI NAPOLI
GRUPPO DI NAPOLI I°
Nucleo Investigativo - 2° Sezione

N.436/2-I di prot.-

Napoli, li 7 aprile 1977

OGGETTO:)- Richiesta di autorizzazione ad intercettazione telefonica.-

ALLA PROCURA DELLA REPUBBLICA DI N A P O L I

^=o=^

Fa seguito alla richiesta di autorizzazione pari numero ed oggetto del 6 corrente di questo Nucleo.-

-==oOo==-

Nel corso delle ulteriori informazioni assunte in ordine al sequestro di persone in danno di DE MARTINO Guido, è emerso che l'organizzazione eversiva utilizzerebbe, per i vari contatti e procedura del caso in esame, le sottonotate utenze telefoniche:

-760266I - VALENZA Ernesto, viale Campi Flegrei n.42 - Napoli;
-243076 - PERROTTI Amedeo, via C.Capaldo n.7 - Napoli;
-247644 - BUONOCONTO Ugo, via Annella di Massimo n.130 - Napoli;
-741486 - PUCCI Marcello, via traversa Colli Aminei n.4 - napoli;
-464245 - BOVIER Emanuele, via S.Giacomo dei Capri, 169 - Napoli.-

Il VALENZA Ernesto è intestatario della utenza detta che in realtà è ubicata in appartamento in uso a tale SCAPPINO Piero, Responsabile del Centro Studi già sottoposto a controllo e risultato essere sede della frangia napoletana più estrema di autonomia operaia.-

Il PERROTTI Amedeo è il padre dei fratelli noti esponenti, unitamente al Bovier e al Pucci di autonomia operaia.-

Il Buonoconto Ugo è padre del noto appista Alberto nonchè

./...

Senato della Repubblica - Archivio Storico

10

della figlia Paola, simpatizzante dell'organizzazione eversiva.-

Premesso quanto sopra, allo scopo di reperire utili elementi per le indagini in corso, non possibilitati diversamente, pregasi autorizzare l'intercettazione delle predette utenze telefoniche, con applicazione di apparecchi "ZOLLER", delegando per l'esecuzione ufficiali di p.g. di questo Nucleo Investigativo.-

IL TEN. COLONNELLO
COMANDANTE DEL NUCLEO INVESTIGATIVO
- Carlo Traverso -

l/i

Senato della Repubblica - Archivio Storico

Napoli 8-4-1977

15

N° 20 12 Registro Riser

N° 2545/20/77 P.M.

PROCURA DELLA REPUBBLICA - NAPOLI

IL P. M.

Letta la richiesta n.436/2-I datata 7-4-1977 del Nucleo Investigativo CC. di Napoli, con la quale si chiede autorizzazione ad intercettazione telefonica delle utenze 760266I - 243076 - 247644 - 7414886 e 464245, della rete di Napoli.-

Ritenuto che i motivi addotti giustificano pienamente la richiesta, potendosi attraverso l'intercettazione telefonica individuare i responsabili del sequestro di persona ed il luogo ove viene tenuto il sequestrato;-

Poiché non é possibile acquisire altrimenti gli elementi a sostengo di tale ipotesi delittuosa;-

Poiché si verte in uno dei casi previsti dall'art.226 CPP.-
Visti gli artt. 226 e 339 CPP.-

D E C R E T A

l'intercettazione telefonica delle sottonotate utenze, a decorrere dalle ore 18 del 7 corrente, mediante registrazione delle conversazioni in arrivo ed in partenza dalle utenze sottoindicate, mediante applicazione di apparecchi "ZOLLER", delegando per l'esecuzione ufficiali di p.g. del Nucleo Investigativo CC. di Napoli:-

-7602661 - VALENZA Ermete - viale Campi Flegrei 42 - Napoli;-
- 243076 - PERROTTI Amedeo - via C/Capuldo 7 - Napoli;-
- 247644 - BUONOCONTO Ugo, via Annella di Massimo 130 - Napoli;-
-7414886 - PUCCI Marcello, via Traversa Colli Aminei 4 - Napoli;-
- 464245 - BOVIER Emanuele, via S.Giacomo dei Capri 169 -Napoli.-

Dispone che l'ascolto, avvenga per motivi di segretezza nelle indagini presso la centrale SIP di via Bernini ad opera dei predetti ufficiali di p.g. che si atterranno alle disposizioni sancite dall'art.226/ quater del CPP.-

Napoli, lì 7-4-1977

PROCURA DELLA REPUBBLICA - NAPOLI

IL S.PROCURATORE DELLA REPUBBLICA
-Armando Cono Lancuba-

PROCURA DELLA REPUBBLICA
NAPOLI

Per ricevuta
Napoli, 8-4-1977

16

Senato della Repubblica - Archivio Storico

MINISTERO DELL'INTERNO

[illegible]

12

Cat.E-2-1977/S.d.S. Napoli, li.7.4.1977

OGGETTO: Richiesta di autorizzazione ad intercettare le telefonate in arrivo ed in partenza dagli apparecchi telefonici N.655027 e N.7691995, rispettivamente intestati a DI MARTINO Armando abitante in Via Caravaggio n.89/I ed all'On.LEZZI Pietro.-

ALLA PROCURA DELLA REPUBBLICA
presso il Tribunale di
N A P O L I

******

Come è noto, intorno alle ore 23,20 del 5 corrente nei pressi della sua abitazione, da ignoti veniva sequestrato il Prof.Guido DI MARTINO.

Poiché in serata odierna l'On.Pietro LEZZI sull'apparecchio telefonico indicato in oggetto ha ricevuto una telefonata da ignoti, che, tra l'altro, ha profferito la seguente frase: "" Di a DI MARTINO di preparare i soldi per il rilascio del figlio""; poiché non si esclude che i malfattori per continuare nelle trattative possano rifarsi vivi sia sul telefono dell'on LEZZI che su quello di DI MARTINO Armando, fratello del sequestrato; poiché sia l'on LEZZI che il DI MARTINO Armando, interpellati hanno consentito acchè i rispettivi telefoni venissero sottoposti a controllo da parte della Polizia, pregasi disporre affinché personale di questi Uffici Nucleo Servizio di Sicurezza e Uff.Politico a sottoporre ad intercettazione le utenze telefoniche in uso alle persone in oggetto indicate, per la durata di giorni 15 mediante applicazione dello "Zoller" a decorrere dalle ore 24,00 corrente con l'assicurazione che saranno rispettate tutte le norme di leggi vigenti in materia.

Si fa riserva, sin da ora, di comunicare l'esito dell'operazione.

Si prega altresì di voler disporre che detta intercettazione venga effettuata, per ovvii motivi di riservatezza e di efficacia, presso la Centrale "Centro" sita in questa via De Pretis.

PROCURA REPUBBLICA NAPOLI
IV Div. Affari Penali
DEPOSITATO in SEGRETERIA
il
IL DIRETTORE

IL VICE QUESTORE
(Dott.M.GIOJA)

Senato della Repubblica - Archivio Storico

17

77 Reg. Riservato. N°.2945/2C/77 R.G.P.M.

13

PROCURA DELLA REPUBBLICA - NAPOLI

Uff.Aff.Pen.- 2^Sez.

IL P. M.

Premesso C.t.E.2.1977/U.P. e S.D.S. in data 7 c.m. dell'Uf= ficio Politico e del Nucleo Servizio di Sicurezza della locale Que= stura, con il quale si chiede di sottoporre a controllo telefonico l'apparecchio N°7691995 in uso all'on.LEZZI Pietro; poichè è molto importante che l'ignoto interlocutore ritelefoni per continuare nelle trattative iniziate, così come specificato nella richiesta della P.S.; nonchè di essere al corrente del corso delle trattative stesse, e per risalire eventualmente alla identificazione dei responsabili del sequestro, stante il consenso dell'intestatario dell'apparecchio telefonico suddetto; sussistendo, pertanto, l'urgente necessità di garantire la libertà di comunicazione del predetto LEZZI Pietro;

D E C R E T A

l'intercettazione delle telefonate in arrivo ed in partenza dallo apparecchio telefonico N° 7691995, installato nell'abitazione dello on.le Pietro;

D E L E G A

l'esecuzione del predetto decreto che vale giorni 15 a decorrere dalle ore 2 dell'8 corrente ininterrottamente, Ufficiali di P.G. del Gabinetto di Sicurezza di Napoli e dell'Ufficio Politico della Questura con l'obbligo di attenersi alle disposizione di cui all'art.226 c.p.p. e ter C.P.P.;

D I S P O N E

l'intercettazione venga effettuata mediante applicazione di registratori in dotazione al suddetto Nucleo e di "Zeller" presso la Centrale Centro della S.I.P. di Napoli sita in via De Pretis.

Napoli, 8.4.1977

IL SOST. PROC. DELLA REPUBBLICA
(Dott. Cons. Arcangelo LIGUBA)

PROCURA della REPUBBLICA - NAPOLI

Per ricevuta
Napoli, 8/4/77

Senato della Repubblica - Archivio Storico

N°.51/77 Reg.Riservato. N°.2345/20/77 R.G.P.M.

14

PROCURA DELLA REPUBBLICA - NAPOLI

IV^Div.Aff.Pen. - 2^Sez.

IL P. M.

Letta la nota Cat.E.2.1977/U.P. e S.D.S. in data odierna dell'Ufficio Politico e del Nucleo Servizio di Sicurezza della locale Questura, con la quale si chiede di sottoporre a controllo telefonico l'apparecchio N°655027 in uso a DE MARTINO Armando, abitante in questa via Caravaggio N°89/1; poiché è possibile che gli autori del sequestro del prof. Guido DE MARTINO contattino i familiari di quest'ultimo anche a mezzo dell'apparecchio telefonico di cui innanzi; ritenuto, pertanto, l'urgente necessità di limitare la libertà di comunicazione del predetto DE MARTINO Armando, che, interpellato, ha acconsentito a tale limitazione;

D E C R E T A

La intercettazione delle telefonate in arrivo ed in partenza dallo apparecchio telefonico N°655027, installato nell'abitazione di DE MARTINO Armando;

D E L E G A

Per l'esecuzione del predetto decreto che vale giorni 15 a decorrere dalle ore 2 dell'8 corrente ininterrottamente, Ufficiali di P.G. del Nucleo Servizio di Sicurezza di Napoli e dell'Ufficio Politico della locale Questura con l'obbligo di attenersi alle disposizioni di cui all'art.226 quater C.P.P.;

D I S P O N E

Che l'intercettazione venga effettuata mediate applicazione di registratore in dotazione al suddetto Nucleo e di "Zoller" presso la Centrale "Centro" della S.I.P. di Napoli sita in via De Pretis.

Napoli, 8.4.1977

PROCURA della REPUBBLICA - NAPOLI

IL SOT.PROC. DELLA REPUBBLICA
(Dott.Cono Armando LANGUBA)

Per ricevuta
Napoli, 8/4/77

Senato della Repubblica - Archivio Storico

12

Mod. 79 - [illegible] (ex Mod. P. S.)

PROCURA REPUBBLICA NAPOLI
IV UFFICIO
DEPOSITATO IN SEGRETERIA
IL 13 APR 1977

Napoli, addì 7 [illegible] 1977

Al Sig. PROCURATORE della REPUBBLICA presso LA TRIBUNALE
= NAPOLI =

Risposta avanti N.° 15 del 19

Div. S.d.S. Latig. E.2
U.2.

OGGETTO: Sequestro Prof. Guido DE MARTINO
Richiesta intercettazioni telefoniche.

In relazione al noto sequestro del Prof. Guido DE MARTINO, si é riservatamente appreso, nel corso delle ulteriori indagini in merito svolte, che gli autori del criminoso gesto sarebbero in contatto telefonico con alcuni esponenti della sinistra più oltranzista nonché fiancheggiatori della nota associazione sovversiva dei Nuclei Armati Proletari, allo scopo di concordare le definitive azioni successive da porre in essere in merito al sequestro di cui sopra.

Ciò premesso, perchè dall'audizione di conversazioni telefoniche tra i rapitori del Prof. DE MARTINO e i loro fiancheggiatori potrebbero trarsi nuovi e più concreti elementi al fine della prosecuzione delle indagini, si prega di voler autorizzare personale di questi Uffici Servizio di Sicurezza e Politico a sottoporre ad intercettazione le utenze telefoniche in uso ai sottonotati elementi:

- Viandle Gilda Rita di Aldo, nata a Milano il 30.6.1946, residente in Napoli in via Cotronei n.1 - Utenza n. 244946;

- Pezzella Luigi di Eduardo e di Grivano Maria, nato a Napoli il 25.8.1954, qui domiciliato al vicoletto Zuroli n.4 - Utenza n.221504;

- Martire Gianluca fu Giulio e di De Tullio Assunta, nato a Napoli il 20.4.1951, qui domiciliato in via Martucci n.62 - Utenza n.663134, intestato alla sorella Martire Della;

- Fabiano Luigi di Giuseppe e di Matteo Maria, nato a Napoli il 12.6.1942, qui domiciliato in via Silla n.

..//..

Senato della Repubblica - Archivio Storico

Mod. 75 - P. S. (ex Mod. P. 63)

addì 19

Al 16

Risposta a nota N.

del 19

Categ.

OGGETTO:

42 - Utenza n.7608321;

- [illegible] Connor Vivienne di Amedeo e fu Marzoli Ornella, nata a Napoli il 4.11.1952, qui residente al Corso Vitt. Emanuele n.166 - Utenza n.395178, intestata alla defunta madre Marzoli Ornella.

- Spina Luigi Antonio di Francesco e di Patti Francesca, nato a Salerno il 17.1.1946, residente in Napoli in via Santacroce n.23 - Utenza n.244531;

- Reppi Irene di Filippo, residente in via G.Santacroce n.23, di cui si fa riserva di fornire le complete generalità - Utenza n.240725.

Si prega, altresì, voler disporre l'intercettazione dell'utenza telefonica n.325996, in uso riservato presso la Federazione provinciale del P.S.I. al Prof. Guido D[illegible], potendo pervenire su detta utenza comunicazioni richieste da parte dei responsabili del sequestro stesso.

IL V. QUESTORE

le persone menzionate, a seguito di indagini di polizia giudiziaria e anche di esse alcuni dei principali esponenti dell'organizzazione

Senato della Repubblica - Archivio Storico

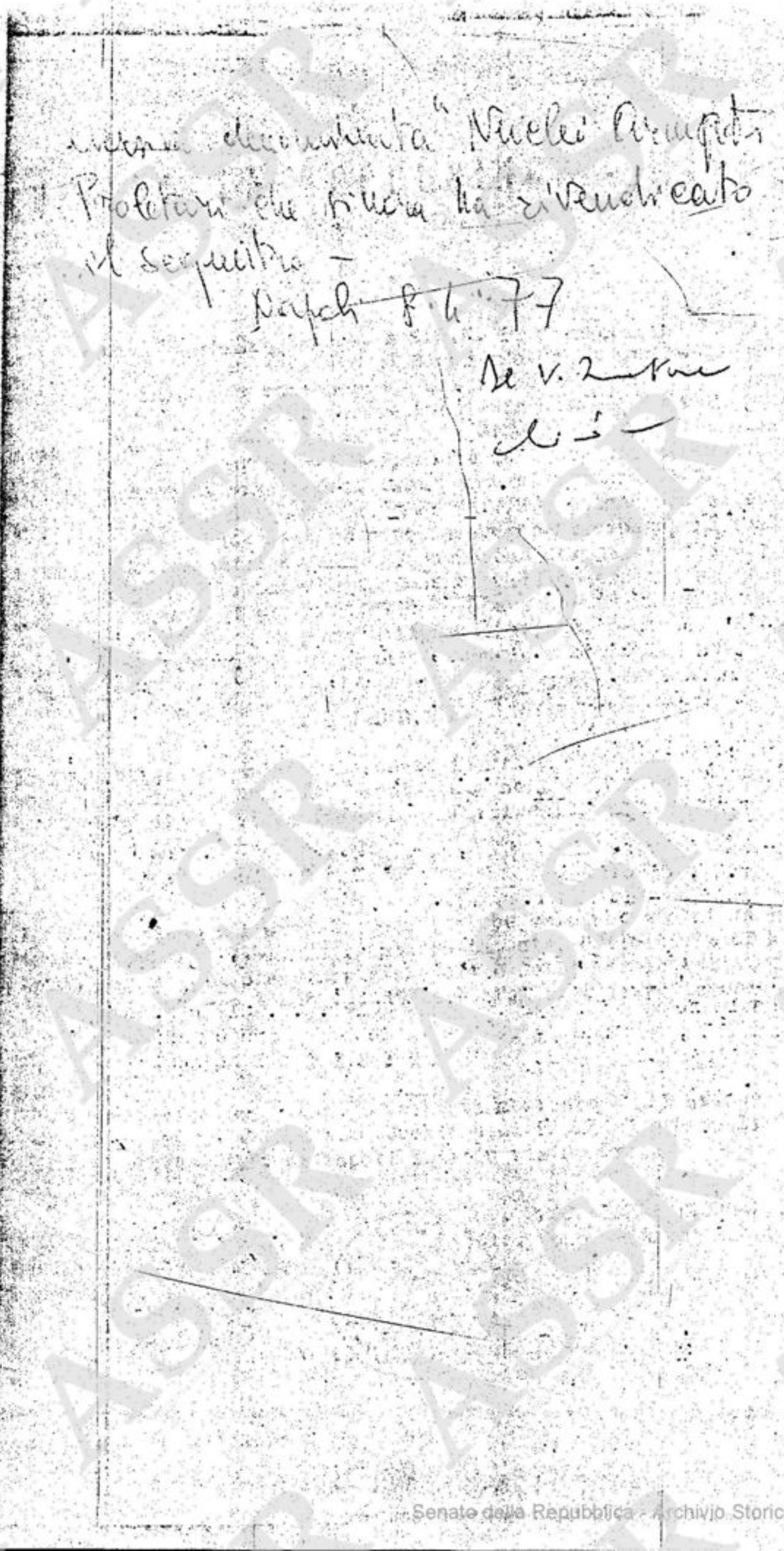

2C/77 Reg.Riservato.

N°.2545/2C/77 R.G.P.M.

CURA DELLA REPUBBLICA - NAPOLI

IV°Div.Aff.Pen.- 2^Sez.

IL P. M.

letta la nota Cat.E.2.1977/U.P. e S.D.S. in data odierna dell'Ufficio Politico e del Nucleo Servizio di Sicurezza della locale Questura, con la quale si chiede di sottoporre a controllo telefonico l'apparecchio n°240725 in uso a NAPPI Irene, residente in Napoli in Via G.Santacroce n.25; poiché dalle indagini di Polizia Giudiziaria é risultato che la suddetta é uno dei principali esponenti dell'organizzazione eversiva denominata "Nuclei Armati Proletari", che sinora ha rivendicato il sequestro in persona del prof.Guido DE MARTINO; poiché non si esclude per i suddetti motivi che la stessa possa aver partecipato, in qualità di mandante o di esecutrice, alla consumazione del grave episodio criminoso in parola; poiché la intercettazione risulta necessaria al fine di raccogliere elementi di prova a carico della suddetta in ordine al citato reato, altrimenti non raggiungibili; sussistendo, pertanto, l'urgente necessità di limitare la libertà di comunicazione della predetta NAPPI Irene;

D E C R E T A

La intercettazione delle telefonate in arrivo ed in partenza dall'apparecchio telefonico N°240725, installato nell'abitazione di NAPPI Irene di Filippo, di cui si fa riserva di fornire le complete generalità;

D E L E G A

Per l'esecuzione del predetto decreto che vale per giorni 15 a decorrere dalle ore 20 dell'8.4.1977 ininterrottamente, Ufficiciali di P.G. del Nucleo Servizoo di Sicurezza di Napoli e dell'Ufficio Politico della locale Questura con l'obbligo di attenersi alle disposizioni di cui allo art.226 quater C.P.P.;

D I S P O N E

Che l'intercettazione venga effettuata mediante applicazione di registratore in dotazione al suddetto Nucleo e di "Zöller" presso la Centrale "Centro" della S.I.P. di Napoli sita in via De Pretis.

Napoli, 7.4.1977

IL SOT. PROC. DELLA REPUBBL ICA
(dott. Cono Armando LANGUBA)

PROCURA - NAPOLI - REPUBBLICA

Per ricevuta
Napoli, 8/4/77

23

.55/77 Reg.Riservato. N°.2545/2C/77 R.G.P.M. 1

CURA DELLA REPUBBLICA - NAPOLI 18

17°Div.Aff.Pen.- 2^Sez. —

IL P. M.

Vista la nota Cat.E-2-1977/U.P. e S.D.S. in data odierna dell'Ufficio Politico e del Nucleo Servizio di Sicurezza della locale Questura con la quale si chiede di sottoporre a controllo telefonico l'apparecchio N.3951= in uso a O' CONNOR Vivienne ed intestato alla defunta sua madre MARZOLI Ornella, ed installato nell'abitazione della stessa sita in C/so V.Emanuele n.166, poiché dalle indagini di Polizia Giudiziaria é risultato che la suddetta é uno dei principali esponenti dell'organizzazione eversiva denominata "Nuclei Armati Proletari", che sinora ha rivendicato il sequestro in persona del prof.Guido DE MARTINO; poiché non si esclude per i suddetti motivi che la stessa possa aver partecipato, in qualità di mandante o di esecutore, alla consumazione del grave episodio criminoso in parola; poiché la intercettazione risulta necessaria al fine di raccogliere elementi di prova a carico della suddetta in ordine al citato reato, altrimenti non raggiungibili; ritenendo, pertanto, l'urgente necessità di limitare la libertà di comunicazione della predetta O' CONNOR Vivienne;

D E C R E T A

l'intercettazione delle telefonate in arrivo ed in partenza dall'apparecchio telefonico n.395178 installato nell'abitazione della sua defunta madre MARZOLI Ornella ed in uso a O CONNOR Vivienne di Amedeo, nata a Napoli il [illegible].1952, qui residente al C/so V.Emanuele n.166;

D E L E G A

l'esecuzione del predetto decreto che vale per giorni 15 a decorrere dalle ore 20 dell'8.4.1977 ininterrottamente Ufficiali di P.G. del Nucleo Servizio di Sicurezza di Napoli e dell'Ufficio Politico della locale Questura con l'obbligo di attenersi alle disposizioni di cui all'Art.226 quater C.P.P.;

D I S P O N E

che la intercettazione venga effettuata mediante applicazione di registratore in dotazione al suddetto Nucleo e di "Zoller" presso la Centrale"Centro" della S.I.P. di Napoli sita in Via De Pretis.

Napoli, li 7.4.1977

PROCURA DELLA REPUBBLICA - NAPOLI

(IL SOST.PROC.DELLA REPUBBLICA
Dott.Cono Armando LANGUBA)

Per ricevuta
Napoli, 8/4/77

Senato della Repubblica - Archivio Storico

54/77 Reg.Riservato. N°.2545/2C/77 R.G.P.M.

PROCURA DELLA REPUBBLICA - NAPOLI

1°Div.Aff.Pen. - 2^Sez. —

IL P. M.

Letta la nota Cat.E.2.1977/U.P. e S.D.S. in data odierna dell'Ufficio Politico e del Nucleo Servizio di Sicurezza della locale Questura, con la quale si chiede di sottoporre a controllo telefonico l'apparecchio n°663134 in uso a MARTIRE Gianluca, domiciliato in Napoli in via Martucci n°62 ed installato nell'abitazione della sorella MARTIRE Nella, poiché dalle indagini di Polizia Giudiziaria é risultato che il suddetto é uno dei principali esponenti dell'organizzazione eversiva denominata "Nuclei Armati Proletari", che sinora ha rivendicato il sequestro in persona del prof. Guido DE MARTINO; poiché non si esclude per i suddetti motivi che lo stesso possa aver partecipato, in qualità di mandante o di esecutore, alla consumazione del grave episodio criminoso in parola; poiché la intercettazione risulta necessaria al fine di raccogliere elementi di prova a carico del suddetto in ordine al citato reato, altrimenti non raggiungibili; sussistendo, pertanto, l'urgente necessità di limitare la libertà di comunicazione del predetto MARTIRE Gianluca;

D E C R E T A

La intercettazione delle telefonate in arrivo ed in partenza dall'apparecchio telefonico N°663134 installato nell'abitazione di MARTIRE Nella qui domiciliata in via Martucci n.62 ed in uso anche al fratello MARTIRE Gianluca fu Giulio, nato a Napoli il 20.4.1951;

D E L E G A

Per l'esecuzione del predetto decreto che vale per giorni 15 a decorrere dalle ore 20 dell'8.4.1977 ininterrottamente, Ufficiali di P.G. del Nucleo Servizio di Sicurezza di Napoli e dell'Ufficio Politico della locale Questura con l'obbligo di attenersi alle disposizioni di cui allo art.226 quater C.P.P.;

D I S P O N E

Che la intercettazione venga effettuata mediate applicazione di registratore in dotazione al suddetto Nucleo e di "Zoller" presso la Centrale "Centro" della S.I.P. di Napoli sita in via De Pretis.

Napoli, 7.4.1977

IL SOST. PROC. DELLA REPUBBLICA
(Dott.Cono Armando LANGUBA)

PROCURA della REPUBBLICA - NAPOLI

Per ricevuto
Napoli, 8/4/77

Senato della Repubblica - Archivio Storico

°.55/77 Reg.Riservato. N°.2545/2C/77 R.G.P.M.

CURA DELLA REPUBBLICA - NAPOLI

7^ Div.Aff.Pen.- 2^Sez. —

20

IL P. M.

ta la nota Cat.E-2-977/U.P. e S.D.S. in data odierna dell'Ufficio Poli
o e del Nucleo Servizio di Sicurezza della locale Questura, con la quale
chiede di sottoporre a controllo telefonico l'apparecchio N.7608321 ins
lato nell'abitazione di PUNZIANO Luigi, domiciliato in Napoli -in Via Sil
n.42, poiché dalle indagini di Polizia Giudiziaria é risultato che lo stes
é uno dei principali esponenti dell'organizzazione eversiva denominata
clei Armati Proletari", che sinora ha rivendicato il sequestro in persona
l prof.Guido DE MARTINO; poiché non si esclude per i suddetti motivi che
stesso possa aver partecipato, in qualità di mandante o di esecutore, alla
nsumazione del grave episodio criminoso in parola; poiché la intercettazio
risulta necessaria al fine di raccogliere elementi di prova a carico del
detto in ordine al citato reato; altrimenti non raggiungibili; sussistendo
tanto, l'urgente necessità di limitare la libertà di comunicazione del
detto PUNZIANO Luigi;

D E C R E T A

intercettazione delle telefonate in arrivo ed in partenza dall'apparecch
telefonico N.7608321 installato nell'abitazione di PUNZIANO Luigi di
useppe, nato a Napoli il 12.6.1942, qui domiciliato in Via Silla N.42;

D E L E G A

l'esecuzione del predetto decreto che vale per giorni 15 a decorrere
le ore 20 dell'8.4.1977 ininterrottamente Ufficiali di P.G. del Nucleo
rvizio di Sicurezza di Napoli e dell'Ufficio Politico della locale Questu
con l'obbligo di attenersi alle disposizioni di cui all'Art.226 CQuater
.P.;

D I S P O N E

la intercettazione venga effettuata mediante applicazione di registrato
in dotazione al suddetto Nucleo e di "Zoller" presso la Centrale "Centro"
.a S.I.P. di Napoli sita in Via De Pretis.

Napoli, li 7.4.1977

PROCURA della REPUBBLICA - NAPOLI

IL SOST.PROC. DELLA REPUBBLICA
(Dott.Cono Armando LANGUBA)

Per ricevuta
Napoli, 8/4/77

Senato della Repubblica - Archivio Storico

26

/77 Reg.Riservato. N°.2545/2C/77 R.G.P.M. 1

RA DELLA REPUBBLICA - NAPOLI

v.Aff.Pen.- 2^Sez. — 21 ido.

IL P. M.

la nota Cat.E.2.1977/U.P. e S.D.S. in data odierna dell'Uffico Po= e del Nucleo Servizio di Sicurezza della locale Questura, con la si chiede di s-ottoporre a controllo telefonico l'apparecchio d in uso a PEZZELLA Luigi abitante in Napoli -vicoletto Zuroli n.4 tallato nell'abitazione del padre Eduardo, poiché dalle indagini di a Giudiziaria é risultato che il suddetto é uno dei principali espo= dell'organizzazione eversiva denominata "Nuclei Armati Proletari", o inora ha rivendicato il sequestro in persona del prof.Guido DE MAR= poiché non si esclude per i suddetti motivi che lo stesso possa partecipato, in qualità di mandante o di esecutore, alla consumazione rave episodio criminoso in parola; poiché la intercettazione risulta aria al fine di raccogliere elementi di prova a carico del suddetto cine al citato reato, altrimenti non raggiungibili; sussistendo, to, l'urgente necessità di limitare la libertà di comunicazione del tto PEZZELLA Luigi;

D E C R E T A

tercettazione delle telefonate in arrivo ed in partenza dall'apparec= telefonico N°22150+ installato nell'abitazione di PEZZELLA Eduardo, di PEZZELLA Luigi, nato a Napoli il 25.8.1954, qui domiciliato al tto Zuroli n.4;

D E L E G A

l'esecuzione del predetto decreto che vale per giorni 15 a decorrere ore 20 dell'8.4.1977 ininterrottamente, Ufficiali di P.G. del Nucleo zio di Sicurezza di Napoli e dell'Ufficio Politico della locale Que= con l'obbligo di attenersi alle disposizioni di cui a ll'art.226 ter C.P.P.;

D I S P O N E

la intercettazione venga effettuata mendiante applicazione di registra= in dotazione al suddetto Nucleo e di "Zoller" presso la Centrale tro" della S.I.P. di Napoli sita in via De Pretis.-

Napoli,7.4.1977

REPUBBLICA - UFF. PROCURA della

IL SOST. PROC. DELLA REPUBBLICA
(Dott.Cono Armando LANGUBA)

Ricevuto
il 8/4/77

Senato della Repubblica - Archivio Storico

27

.57/77 Reg.Riservato. N°.2545/2[illegible]/77 R.G.P.

CURA DELLA REPUBBLICA - NAPOLI

IV^Div.Aff.Pen. - 2ª Sez. —

22

IL P. M.

Letta la nota Cat.E.2.1977/U.P. e S.D.S. in data odierna dell'Ufficio Politico e del Nucleo Servizio di Sicurezza della locale Questura, con la quale si chiede di sottoporre a controllo telefonico l'apparecchio n°244948 in uso a VIANALE Gilda abitante in Napoli in via Cotronei n.1 ed installato in detta abitazione, poiché dalle indagini di Polizia Giudiziaria é risultato che la suddetta é uno dei principali esponenti dell'organizzazione eversiva denominata "Nuclei Armati Proletari", che sinora ha rivendicato il sequestro in persona del prof. Guido DE MARTINO; poiché non si esclude per i suddetti motivi che la stessa possa aver partecipato, in qualità di mandante o di esecutore, alla consumazione del grave episodio criminoso in parola; poiché la intercettazione risulta necessaria al fine di raccogliere elementi di prova a carico della suddetta in ordine al citato reato, altrimenti non raggiungibili; sussistendo, pertanto, l'urgente necessità di limitare la libertà di comunicazione della predetta VIANALE Gilda;

D E C R E T A

la intercettazione delle telefonate in arrivo ed in partenza dallo apparecchio telefonico N°244948 installato nell'abitazione di VIANALE Gilda, nata a Milano il 30.6.1946, residente in Napoli in via Cotronei n.1;

D E L E G A

per l'esecuzione del predetto decreto che vale per giorni 15 a decorrere dalle ore 20 dell'8.4.1977 ininterrottamente, Ufficiali di P.G. del Nucleo Servizio di Sicurezza di Napoli e dell'Ufficio Politico della locale Questura con l'obbligo di attenersi alle disposizioni di cui all'art.226 quater C.P.P.

D I S P O N E

che la intercettazione venga effettuata mediante applicazione di registratore in dotazione al suddetto Nucleo e di "Zollen" presso la Centrale "Centro" della S.I.P. di Napoli sita in via De Pretis.

Napoli, 7.4.1977

IL SOST.PROC.DELLA REPUBBLICA
(Dott.Cono Armando LANCUBA)

Per ricevuto
Napoli, 8/4/77

Senato della Repubblica - Archivio Storico

28

N°.58/77 Reg.Riservato. N°.2545/2C/77 R.G.P.M.

CURA DELLA REPUBBLICA - NAPOLI

IV°Div.Aff.Pen.-2°Sez. —

IL P. M.

23

Letta la nota Cat.E.2.1977/U.P. e S.D.S. in data odierna dell'Ufficio Politico e del Nucleo Servizio di Sicurezza della locale Questura, con la quale si chiede di sottoporre a controllo telefonico l'apparecchio N°244531 in uso a SPINA Luigi Antonio, domiciliato in Napoli in via Santacroce n.25; poiché dalle indagini di Polizia Giudiziaria é risultato che il suddetto é uno dei principa li esponenti dell'organizzazione eversiva denominata "Nucleo Armati Proletari", che sinora ha rivendicato il sequestro in persona del prof.Guido DE MARTINO; poiché non si esclude per i suddetti motivi che lo stesso possa aver partecipato, in qualità di mandante o di esecutore, alla consumazione del grave episodio criminoso in parola; poiché la intercettazione risulta necessaria al fine di raccogliere elementi di prova a carico del suddetto in ordine al citato reato, altrimenti non raggiungibili; sussistendo, pertanto, l'urgente necessità di limitare la libertà di comunicazione del predetto SPINA Luigi Antonio;

D E C R E T A

la intercettazione delle telefonate in arrivo ed in partenza dall'apparecchio telefonico N°244531, installato nell'abitazione di SPINA Luigi Antonio di Francesco, nato a Salerno il 17.1.1946, residente in Napoli in via Santacroce n.25;

D E L E G A

per l'esecuzione del predetto decreto che vale per giorni 15 a decorrere dalle ore 20 dell'8.4.1977 ininterrottamente, Ufficiali di P.G. del Nucleo Servizio di Sicurezza e dell'Ufficio Politico della locale Questura con l'obbligo di attenersi alle disposizioni di cui all'art.226 quater C.P.P.;

D I S P O N E

che l'intercettazione venga effettuata mediante applicazione di registratore in dotazione al suddetto Nucleo e di "Zoller" presso la Centrale "Centro" S.I.P. di Napoli sita in via De Pretis.

Napoli, 7.4.1977

PROCURA della REPUBBLICA - NAPOLI

IL SOST. PROC. DELLA REPUBBLICA
(Dott.Cono Armando LANGUBA)

Ricevuto
Napoli, 8/4/77

Senato della Repubblica - Archivio Storico

2R

24

LEGIONE CARABINIERI DI NAPOLI
GRUPPO NAPOLI I° - NUCLEO INVESTIGATIVO

N° 436/2-2 di prot.- Napoli, lì 8-4-1977

OGGETTO:- Sequestro di persona in danno di DE MARTINO Guido.
Richiesta di autorizzazione.-

ALLA PROCURA DELLA REPUBBLICA DI
-dr. Lancuba-
N A P O L I

^^^^^^^^^^

Fa seguito alle richieste di autorizzazioni, pari numero ed oggetto del 6 e 7 aprile 1977, di questo Nucleo.-

------oooo0ooo------

In relazione al controllo telefonico delle utenze n. 247605 - 244855 - 379647 - 760266I - 243076 - 247644 74I4886 e 464245, disposto dalla S/V con decreti datati 6 e 7 corrente, si prega voler disporre che l'ascolto, per motivi di segretezza nelle indagini, e per ragioni tecniche, sia spostato dalla centrale di via Bernini alla centrale SIP di via De Pretis, con le solite modalità.-

8/4
Circolare alla Direzione 8/4/77 R.T.

IL TEN. COLONNELLO
COMANDANTE DEL NUCLEO INVESTIGATIVO
-Mario Graversa-

PROCURA REPUBBLICA NAPOLI
IV Ufficio Affari Penali
DEPOSITATO IN SEGRETERIA
il 8 APR 77
IL DIRIGENTE

Senato della Repubblica - Archivio Storico

PROCURA DELLA REPUBBLICA DI NAPOLI

25

N° 2545/2C/77 P.M.-
n. 49/77 R/R.-

IL P/M

Letta la richiesta n. 436/2-2 datata 8-4-1977 del Nucleo Investigativo CC. di Napoli;-

Ritenuto che i motivi addotti giustificano pienamente la richiesta;-

D I S P O N E

che l'ascolto telefonico delle utenze 247605 - 244855 379647 - 760266I - 243076 - 247644 - 74I4886 e 464245 già sotto controllo presso la centrale SIP di via Bellini, venga effettuato, per ragioni tecniche e per motivi di segretezza nelle indagini, presso la centrale SIP di via De Pretis, con le solite modalità ad opera di ufficiali di P.G. del Nucleo Investigativo CC. di Napoli.-

Napoli, lì 8-4-1977

IL S.PROCURATORE DELLA REPUBBLICA
-dr. Armando Cono Lancuba-

Archivio Storico

3/

...ISTERO DELLA ...UBBLICA IN NAPOLI

26

N° 4044/Gab/77/1a.-
n. 49/77 U/R.-

IL P.M.

letta la richiesta n. 435/1-2 datata 8-4-1977 del Nucleo Investigativo C.C. di Napoli;-

ritenuto che i motivi ed atti giustificano pienamente la richiesta;-

D I S P O N E

che l'ascolto telefonico delle utenze 247605 - 244855 379647 - 760... - 413... - 217544 - 741486 e 464... già posto con rullo presso la centrale SIP di via Bolla-ni, venga effettuato, per ragioni tecniche e per motivi di segretezza nelle indagini, presso la centrale SIP di via ... Traina, con le solite modalità ad opera di ufficiali di P.G. del Nucleo Investigativo CC. di Napoli.-

Napoli, 12-4-1977

IL SOSTITUTO PROCURATORE DELLA REPUBBLICA
-dr. Armando Coro Iencuba-

Senato della Repubblica - Archivio Storico

LEGIONE CARABINIERI DI NAPOLI
NUCLEO INVESTIGATIVO

27

Napoli, lì 8.4.1977

n°436/2-3 di prot.-

OGGETTO:-Richiesta di autorizzazione ed intercettazione telefonica.-

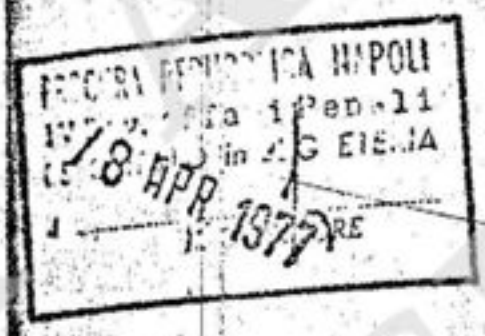

ALLA PROCURA DELLA REPUBBLICA DI
NAPOLI

-^-^-^-^-^-

Fa seguito alla richiesta di autorizzazione p.n. ed oggetto datata 6 e 7 c.m.-

Nel corso delle ulteriori informazioni assunte in ordine al seguestro di persona in danno di DE MARTINO Guido, è emerso che l'organizzazione eversiva utilizzerebbe, per i vari contatti e procedure del caso in esame, anche la seguente utenza telefonica:

-364946-GRECO Alfonso Traversa II Bonito n° 3.-

Il predetto è esponente di movimento extraparlamentare di estrema destra.

Premesso quanto sopra, allo scopo di reperire utili elementi per le indagini in corso, non possibilitati diversamente e tenuto conto che il sequestro di persona in argomento è stato rivendicato anche dal Movimento extraparlamentare di destra "ORDINE NUOVO", pregasi autorizzare l'intercettazione della predetta utenza telefonica, con applicazione di apparecchio "ZOLLER", delegando per la esecuzione Ufficiali di P.G. di questo Nucleo Investigativo.

IL TEN. COLONNELLO
COMANDANTE DEL NUCLEO INVESTIGATIVO
-Mario Traverso-

33

Senato della Repubblica - Archivio Storico

N° 99 / 77 Registro Riservato. Nº 2545/26/77 R.G.P.M.

28

PROCURA DELLA REPUBBLICA DI NAPOLI

II Sez.

IL P.M.

Letta la richiesta N° 436/2-3 datata 8.4.1977 del Nucleo Investigativo CC di Napoli, con la quale si chiede autorizzazione ad intercettazione telefonica della utenza 364946, della rete di Napoli;

Ritenuto che i motivi addotti giustificano pienamente la richiesta, potendosi attraverso l'intercettazione telefonica individuare i responsabili del sequestro di persona ed il luogo ove viene tenuto il sequestrato;

poichè non è possibile acquisire altrimenti gli elementi a sostegno di tale ipotesi delittuosa;

Poichè si versa in uno dei casi previsti dell'art. 226 C.P.P.;

Visti gli artt. 226 e 339 C.P.P.

D E C R E T A

l'intercettazione telefonica della sottonotata utenza, a decorrere dalle ore 18 dell'8 c.m., mediante registrazione delle conversazioni in arrivo ed in partenza della utenza sottoindicata, mediante applicazione di apparecchio "ZOLLER", delegando per la esecuzione Ufficiali di P.G. del Nucleo Investigativo CC di Napoli:-

-364946-GRECO Alfonso Traverse II Bonito 3.

Dispone che l'ascolto avvenga per motivi di segretezza nelle indagini, presso la Centrale SIP di via De Pretis, ed opera dei predetti Ufficiali di P.G. che si atterranno alle disposizioni sancite dall'art. 226/quater del C.P.P.

Napoli, li 8 aprile 1977

IL S. PROCURATORE DELLA REPUBBLICA

Armando Cono LANCUBA

34

Senato della Repubblica - Archivio Storico

QUESTURA DI NAPOLI

CENTRO COORDINAMENTO CRIMINALPOL
PER CAMPANIA E MOLISE

Napoli, li 9 Aprile 1977.=

Sequestro di Guido DE MARTINO.=

*****

Fonte confidenziale nota ha riferito che nello scorso anno ebbe occasione di conoscere per interposta persona tale PISCOPO Bartolo, originario di Torre del Greco, legato ad ambienti extraparlamentari di sinistra, amante di una donna anziana e ricca di Torre del Greco.

Dopo tale conoscenza indiretta, la persona - che fiduciariamente ha conferito con lo scrivente - ebbe occasione di rivedere il nominato PISCOPO, occasionalmente, nelle vie di questa città.

Il giorno 5 Aprile u.sc., intorno alle ore 12, tale persona ha rivisto il PISCOPO presso il supermercato alimentare "GS" di Via Morghen, ove il predetto aveva acquistato:

- 30 kg. di spaghetti;
- 40 scatole di fagioli;
- 10 scatole di piselli.

Il successivo giorno 6 Aprile, tale persona ha rivisto nuovamente il PISCOPO all'interno del suddetto magazzino alle ore 16,30, mentre si accingeva a pagare quanto da lui acquistato, e cioè:

- 7 kg. di pasta;
- 10 scatole di fagioli;
- 2 bottiglie di olio;
- 2 pacchi di pannolini per bambini da cinquanta pezzi.

Il PISCOPO Bartolo è stato identificato per PISCOPO Bartolomeo di Pasquale e di Colomorino Maria Rosaria, nato a Torre del Greco il 5.11.1941, ivi domiciliato alla Via Roma n.61, già segretario politico del P.S.I.U.P. di Torre del Greco nell'anno 1967, successivamente passato al gruppo "MANIFESTO".

E' stato accertato che il predetto non coabita con i familiari.

Si fa riserva di far conoscere il suo domicilio in Napoli ed ogni altra utile informazione.=

IL COMMISSARIO CAPO DI P.S.
-Dr. Romano ARGENIO-

Senato della Repubblica - Archivio Storico

30

LEGIONE CARABINIERI DI NAPOLI
NUCLEO INVESTIGATIVO

N.436/7 di prot. Napoli, li 8 aprile 1977

OGGETTO: Sequestro di persona in danno di DE MARTINO Guido.

ALLA PROCURA DELLA REPUBBLICA DI
- Dr. Armando Cono Lancuba -

NAPOLI

^^^^^^^^^^

Si trasmette la relazione di servizio redatta dal Capitano Giuseppe DE GREGORIO, Comandante della Compagnia Napoli-Vomero in merito alle indagini di cui all'oggetto, datata 8 corrente.

IL TENENTE COLONNELLO
COMANDANTE DEL NUCLEO INVESTIGATIVO
- Mario Travenna

36

Senato della Repubblica - Archivio Storico

RELAZIONE DI SERVIZIO

Il sottoscritto Capitano Giuseppe DE GREGORIO, Comandante della Compagnia Napoli-Vomero, a seguito delle notizie riferitegli verbalmente alla S.V. rimette la seguente relazione di servizio.

Nel tardo pomeriggio di ieri 7/4/1977 fonte confidenziale mi riferiva che nei magazzini GS siti in via Morgan il prof. Guido DE MARTINO aveva acquistato generi alimentari il mattino del 5 aprile u.sc. e che in un'altra cassa era stato notato certo PRISCO indicatogli in precedenza come elemento pericoloso ed impegnato in politica. Costui aveva acquistato ingente quantitativo di scatolami e paste alimentare per un valore superiore alle lire 100.000 (centomila). Riportavo subito presso il nostro Nucleo Investigativo allo scopo, di accertare l'identità del predetto PRISCO e se era elemento noto in quanto a me sconosciuto.

I primi accertamenti terminati alle ore 21,30 circa si concludevano negativamente.

Questa mattina verso le ore 12 mi recavo insieme ad altro personale del suddetto magazzino GS per raccogliere più indicazioni circa le caratteristiche somatiche del PRISCO e per stabilire se le notizie riferitemi la sera precedente erano di sua diretta cognizione oppure le aveva apprese da altre persone. Accertavo così che la fonte confidenziale aveva preso le notizie da altre persone che svolgevano mansioni di cassiere nei magazzini da circa 2 mesi e che a chiusura dell'esercizio avrebbe fatto di tutto per accompagnarla da me. In effetti verso le ore 14 si portava nel mio ufficio la ragazza summenzionata che mi riferiva alla presenza del collega GRAMENDOLA quanto segue:

- Il PRISCO ha nome Bartolo ed è residente alla via Roma di Torre del Greco.
- Ebbe a conoscere il PRISCO tempo addietro in quanto una sua amica di nome Angela proprietaria della lavanderia "Angela" sita in quella via Brogia aveva avuto con l'interessato una breve relazione amorosa.
- Il PRISCO aveva conosciuto l'Angela in quanto frequentava un appartamento ubicato in un stabile sito nella stessa via Brogia di fronte alla lavanderia e dove trovava sede un circolo politico non meglio indicato.
- Il PRISCO veniva indicato come di altezza regolare, età circa 30 anni, capelli neri brizzolati e barba lunga oltre il normale pure brizzolata,

Senato della Repubblica - Archivio Storico

32

accento decisamente campano.

- Sarebbe stata comunque in grado di riconoscere il PRISCO in quanto da lei visto in più occasioni ed anche mentre era intento ad affiggere manifesti di contenuto politico unitamente a due ragazze da lei non conosciute.
- Il PRISCO si era recato ad acquistare merce anche nel pomeriggio del 6 corrente.
- Sapeva che l'Angela aveva interrotto la sua relazione amorosa con il suddetto PRISCO a causa dell'impegno politico del medesimo.

Sulla base di tali notizie svolgevamo ulteriori accertamenti che portavano all'identificazione del PRISCO in ~~XXX~~ PRISCOPO Bartolomeo fu Pasquale e di Colamarino Maria Rosaria nato a Torre del Greco il 5/11/1941, ivi residente, coniugato con FIORE Adriana nata a Napoli il 28/2/1945 ivi residente impiegata. Si provvedeva quindi a reperire la foto dell'interessato che risulterebbe essere militante del P.C.(m-l)I. e frentatore delle sede sita in Napoli Via Brogia n.3 -2° piano tel.211846.

Verso le ore 19 odierne con la fotografia del PRISCOPO mi sono recato presso il suddetto magazzino per mostrare la fotografia alla ragazza, per avere conferma dell'identità della persona descritta, in considerazione anche della lieve discordanza del cognome. La ragazza era irreperibile ma la fotografia veniva riconosciuta dalla fonte confidenziale in quanto l'individuo gli era stato presentato dalla ragazza in più occasioni e precisamente al momento dell'acquisto della merce nei giorni 5 e 6 corrente. Appena avuta certezza mi sono portato dalla S.V. per riferire quanto sopra.

In fede mi sottoscrivo

Napoli, li 8 aprile 1977

38

Senato della Repubblica - Archivio Storico

33

QUESTURA DI NAPOLI

CENTRO COORDINAMENTO CRIMINALPOL PER CAMPANIA E MOLISE

Napoli li 9 Aprile 1977

Richiesta di autorizzazione alla intercettazione telefonica delle chiamate in arrivo e partenza sulla utenza telefonica numero 413500, intestata a PISCOPO Bartolomeo -Gradini S.Maria Apparente nr.22 -Napoli.-

ALLA PROCURA DELLA REPUBBLICA

N A P O L I

****

Facendo seguito alla nota senza numero in data odierna, relativa al soprascritto PISCOPO Bartolomeo, si comunica che é stato accertato che il predetto é titolare della utenza sopra indicata.-

Ciò premesso, si prega di voler valutare la opportunità di autorizzare la intercettazione delle chiamate in arrivo e partenza sull'utenza citata disponendo che il posto di ascolto venga installato presso la Centrale SIP di Via De Pretis con applicazione di zoller, autorizzando alla intercettazione Ufficiali di P.G. in servizio presso la Questura di Napoli.-

p IL DIRIGENTE IL CENTRO COORDINAMENTO CRIMINALP

Senato della Repubblica - Archivio Storico

34

PROCURA DELLA REPUBBLICA

= NAPOLI =

/Reg. Ris.

IL P. M.

.....

Letta la nota s.n./Criminalpol in data 9 aprile 1977, con cui viene chiesto di sottoporre a controllo telefonico l'uten= za n.413500 della rete di Napoli;

Ritenuto che trattasi di indagini relative al sequestro di persona e che allo stato appare opportuno ricercare elementi di prova attraverso l'intercettazione di tale utenza telefoni ca;

Poichè sussiste effettiva necessità di limitare la libertà delle comunicazioni;

Poichè l'art.226 bis C.P.P. lo consente;

Letti gli artt.226 ter e 339 C.P.P..

D E C R E T A

l'intercettazione delle telefonate in arrivo e partenza della utenza n.413500 intestata a PISCOPO Bartolomeo, Gradini S.Maria Apparente 22 - Napoli.

Delega per l'esecuzione del presente provvedimento che vale per giorni 15 a decorrere dalla data in calce, per l'intero ar= co delle ventiquattr'ore, Ufficiali di P.G. della Questura di Napoli, con l'obbligo di attenersi alle disposizioni dell'art. 226 quater C.P.P.

Dispone che l'intercettazione abbia luogo per motivi di ricer= catezza presso la Centrale S.I.P. di via De Pretis in Napoli, me= diante duplicazione in parallelo di registratore in possesso della Questura di Napoli e di Zoller della Direzione S.I.P.

Napoli, lì 9 aprile 1977, ore 21,00=

IL SOST. PROCURATORE DELLA REPUBBLICA

40

Senato della Repubblica - Archivio Storico

35

LEGIONE CARABINIERI DI NAPOLI
GRUPPO NAPOLI I° - NUCLEO INVESTIGATIVO
PRIMA SEZIONE

N° 436/2-4 di prot.- Napoli, lì I2-4-I977

OGGETTO:- Richiesta di autorizzazione ad intercettazione telefonica.-

ALLA PROCURA DELLA REPUBBLICA DI
-dr. Lancuba-

N A P O L I

^^^^^^^^^^

Fa seguito alla richiesta di autorizzazione pari numero ed oggetto del 7 e 8 aprile I977, di questo Nucleo.-

-----oooo0oooo-----

Nel corso delle ulteriori informazioni assunte in ordine al sequestro di persona in danno di DE MARTINO Guido, si é venuti a conoscenza che l'organizzazione eversiva, sospettata del fatto delittuoso, farebbe uso, per i vari contatti, le utenze 446849, intestata a ESPOSITO Carmine, classe I923, via Moiariello 78 e 622344 intestata a RESICATO Pasquale, via Consalvo I20, padre del giovane Paolo, classe I946.-

Ciò posto, pregasi autorizzare l'intercettazione delle predette utenze, delegando per l'esecuzione ufficiali di p.g. di questo Comando.-

Si prega, inoltre, voler disporre che l'ascolto per motivi di segretezza nelle indagini, avvenga presso la centrale SIP di questa via De Pretis.-

Si prega, infine, voler disporre l'interruzione dell'ascolto dell'utenza 247644, intestata a BONOCONTO Ugo, sotto controllo con decreto n.49/77 del 7 corrente, perché le comunicazioni non appaiono utili alle indagini in corso.-

COLONNELLO
Capo Nucleo Investigativo
[illegible]

Senato della Repubblica - Archivio Storico

41

PROCURA DELLA REPUBBLICA DI NAPOLI 36

R.R.

il P/M

35/2C/77 P/M

Letta la richiesta n. 436/2-4 del I2 aprile I977 del Nucleo Investigativo CC. di Napoli, con la quale si chiede autorizzazione ad intercettazione telefonica delle utenze 446849 e 622344 della rete di Napoli;-

Ritenuto che i motivi addotti giustificano pienamente la richiesta, potendosi attraverso l'intercettazione telefonica individuare i responsabili del sequestro di persona ed il luogo ove viene tenuto il sequestrato;-

Poiché non é possibile acquisire altrimenti gli elementi a sostegno di tale fatto delittuoso;-

Poiché si verte in uno dei casi previsti dall'art.226. CPP.-
Visti gli artt. 338 e 226 CPP.-

D E C R E T A

l'intercettazione telefonica delle sottonotate utenze per la durata di gg.IO a decorrere dalle ore I6 pomeridiane del I2 aprile I977, previo applicazione di apparecchi "ZOLLER":-

-446849 - ESPOSITO Carmine, via Moiariello 78;-
-622344 - RESICATO Pasquale, via Consalvo I20.-

Dispone che l'ascolto, per motivi di segretezza nelle indagini, avvenga nella centrale SIP di via De Pretis Napoli, ad opera di ufficiali di p.g. del Nucleo Investigativo CC. di Napoli, secondo le disposizioni dello art.226/quater del CPP.-

Napoli, lì I2-4-I977

IL S.PROCURATORE DELLA REPUBBLICA
-dr.Armando Cono Lancuba-

Per ricevuta
Napoli, 12-4-1977

Senato della Repubblica - Archivio Storico

42

MINISTERO DELL'INTERNO

UFFICIO [illegible] CONTROLLO
E [illegible] DELLA CRIMINALITÀ ALLE E
LA FRONTIERA PRESSO LA QUESTURA DI NAPOLI

Napoli, 15.4.1977

37

Cat.N.2.1977/S.D.S.

OGGETTO: Sequestro prof.Guido DE MARTINO.-
Richiesta intercettazione telefonica.

ALLA PROCURA DELLA REPUBBLICA
presso il Tribunale di
- Sost.Proc.Dr.Cono A.LANCUBA -

- N A P O L I -

In riferimento al decreto n.48/77 Reg.Ris. del 6 c.m. di codesta Autorità Giudiziaria, con cui é stato disposto che Ufficiali di P.G. di questo Nucleo S.D.S. e dell'Ufficio Politico della locale Questura, in seguito alla richiesta del Nucleo Investigativo CC di Napoli, intercettassero le telefonate in arrivo ed in partenza dall'apparecchio telefonico n.324864, si prega di voler prorogare la suddetta autorizzazione per la durata di altri 15 giorni, a decorrere dal 16 c.m., sussistendo tuttora i motivi che diedero luogo alla richiesta di cui innanzi inoltrata da parte del Nucleo Investigativo CC di Napoli.

Nell'assicurare che saranno rispettate tutte le norme di leggi vigenti in materia, si prega voler disporre che detta intercettazione venga effettuata mediante applicazione dello "zoller" presso la Centrale "Centro" della S.I.P., sita in questa via De Pretis.

Con l'occasione, inoltre, si prega voler revocare il decreto numero 53/77 Reg. Ris. e nr.2545/20/77 R.G.P.M. in data 7 c.m. di codesta Autorità Giudiziaria, con cui si disponeva l'intercettazione delle telefonate in arrivo ed in partenza dall'apparecchio nr.395178, intestato alla defunta MARZOLI Ornella, madre di O' Connor Vivienne, meglio in altri atti generalizzata ed argomento della nota pari numero ed ogg. di questo Nucleo in data 7 aprile c.a., non essendo emersi sinora motivi validi da giustificare la prosecuzione di detta intercettazione.

MINISTERO DELL'INTERNO
CENTRO CRITTOGRAFICO NUCLEO INVESTIGATIVO CC NAPOLI

IL V.QUESTORE
(Dr. N.CIOCIA)

Senato della Repubblica - Archivio Storico

38

I LEGIONE CARABINIERI DI NAPOLI
GRUPPO NAPOLI I° - NUCLEO INVESTIGATIVO
PRIMA SEZIONE

N° 436/2-5 di prot.- Napoli, lì 15-4-1977.

OGGETTO:- Richiesta di proroga di autorizzazione ad intercettazione telefonica - autorizzazione ad intercettazione e sospensione di alcune utenze.- Sequestro di persona in danno di DE MARTINO Guido.-

ALLA PROCURA DELLA REPUBBLICA DI
-dr.Armando Lancuba-

N A P O L I.

^^^^^^^^^^^^

Fa seguito a procorsa corrispondenza e per ultimo alla nota n. 436/2-4 del 12-4-1977, di questo Nucleo, relativa allo oggetto.-

---------ooooo0ooooo---------

Al fine di individuare i responsabili del sequestro di persona in danno di DE MARTINO Guido, pregasi prorogare l'ascolto delle utenze 247605 - 244855 e 379647, intestate rispettivamente a DE MARTINO Guido e Francesco, sotto controllo con decreto della S/V del 6 corrente.-

Sempre per la stessa ragione, si prega voler autorizzare l'intercettazione delle utenze 612190, intestata a CARUSO -MESSERE Antonietta Salvatore, rione Lauro is.1 e 620835, intestata a GALLITELLI Pier Donato, via Cariteo 12, legati a personaggi eversivi che potrebbero avere attinenza al caso DE MARTINO.-

Con la circostanza, si prega voler interrompere l'ascolto delle comunicazioni in arrivo ed in partenza dalle utenze 243076 e 7414886, intestate a PERROTTI Amedeo e PUCCI Marcello, perché non utili alle indagini in corso.-

IL TEN.COLONNELLO
COMANDANTE DEL NUCLEO INVESTIGATIVO
-Mario Traversa-

Napoli, 16/4/77

Senato della Repubblica - Archivio Storico

44

/77 R.R. N°2545/2C/77 R.G.P.M.

PROCURA DELLA REPUBBLICA - NAPOLI

39

IL P. M.

Visti gli atti del procedimento n°2545/2C/77 R.G.;

Ritenuto che le intercettazioni richieste vanno concesse, potendosi attraverso le stesse individuare i responsabili del sequestro di persona ed il luogo dove viene tenuto il sequestrato;

Considerato che non è possibile acqusire altrimenti elementi di prova e che sussiste effettiva ed urgente necessità di limitare la libertà delle comunicazioni;

Visti gli artt. 226 ter e 339 C.P.P.

DECRETA

l'intercettazione delle telefonate ina arrivo e partenza dagli apparecchi telefonici;

-612190-intestato a CARUSO SALVATORE e MESSERE ANTONIETTA-Napoli Via Lauro is.I;

-617635-intestato a GALLITELLI PIER DONATO-Napoli Via Cariteo 12;

DISPONE per l'esecuzione del presente provvedimento, che vale pergg. 8(otto) a cominciare fino alle ore 24,00 del 23/4/1977-Ufficiali di P.G. della Legione C.C. di Napoli con l'obbligo di attenersi a quanto disposto dall'art. 226 C.P.P.-DISPONE che l'intercettazione venga effettuata presso la Centrale Sip di Napoli -Via De Pretis-mediante applicazione di zoller collegati a registratori in dotazione degli Uff.li di P.G..-

Revoca le autorizzazinni concesse per la intercettazione delle seguenti utenze: 7414686(D.to N° 49/77 R.R.)-395178(D.to N°53/77 R.R.)-

Napoli, li 15/4/1977

IL SOSTITUTO PROCURATORE DELLA REPUBBLICA
(Dr. Cono Armando Lancuba)

PROCURA della REPUBBLICA - NAPOLI

Per ricevuta
Napoli, 16/4/77

Senato della Repubblica - Archivio Storico

MINISTERO DELL'INTERNO

UFFICIO CENTRALE PER L'AZIONE CONTRO
IL TERRORISMO PER LA DIFESA DELLO STATO E
LA SICUREZZA PRESSO LA QUESTURA DI NAPOLI

60

Napoli, 21.4.1977

Rif. N.2.1977/S.D.S.-U.P.
OGGETTO: Sequestro prof.Guido DE MARTINO.
Richiesta proroga intercettazione telefonica.

ALLA PROCURA DELLA REPUBBLICA
presso il Tribunale di
-Sost.Proc.Dr.Cono A.LANCUBA-

- N A P O L I -

*****

In riferimento a precorsa corrispondenza e, da ultimo, alla nota p.n. del 15.4.1977 di questo Nucleo, si prega voler prorogare di altri 15 giorni l'intercettazione delle telefonate in arrivo ed in partenza dai sottoelencati apparecchi telefonici, a decorrere dal 23 c.m., sussistendo tuttora l'effettiva ed urgente necessità di raccogliere elementi, non altrimenti acquisibili, in merito al delitto di cui all'oggetto:-

Tel. N° 244948 in utenza a VIANALE Gilda Rita di Aldo, nata a Milano il 30.6.1946, qui residente in via Cotronei n.1 - scadenza 1^autorizzazione ore 20 del 23 c.m.;

Tel. N° 221504 in utenza a PEZZELLA Luigi di Eduardo e di Grivano Maria, nato a Napoli il 25.8.1954, qui domiciliato in vicoletto Zuroli n.4 - scadenza 1^ autorizzazione ore 20 del 23 c.m.;

Tel. N° 663134 in utenza a MARTIRE Gianluca fu Giulio e di De Tullio Assunta, nato a Napoli il 20.4.1951, qui domiciliato in via Martucci n.62 - scadenza 1^ autorizzazione ore 20 del 23 c.m.;

Tel. N° 7608321 in utenza a PUNZIANO Luigi di Giuseppe e di Matteo Maria, nato a Napoli il 12.6.1942, qui domiciliato in via Silla n.42 - scadenza 1^ autorizzazione ore 20 del 23 c.m.;

Tel. N° 244531 in utenza a SPINA Luigi Antonio di Francesco e di Patti Francesca, nato a Salerno il 17.1.1946, residente in Napoli in via Santacroce n.25 - scadenza 1^ autorizzazione ore 20 del 23 c.m.;

./.

D.to N° 61/77 R.R.:

Senato della Repubblica - Archivio Storico

41

Tel. N° 240725 in utenza a NAPPI Irene, di cui quest'Ufficio con la nota p.n. ad oggetto del 7 c.m. si era riservato di fornire le complete generalità, che sono: NAPPI Irene di Filippo e di Savastano Giuseppina, nata a Napoli il il 15.9.1952, qui residente in via G.Santacroce n.25 - scadenza 1^ autorizzazione ore 20 del 23 c.m.;

Tel. N° 655027 in utenza a DE MARTINO Armando di Francesco, nato a Napoli il 25.1.1938, qui domiciliato in via Michelangelo da Caravaggio n.89/1 - scadenza 1^ autorizzazione ore 2 del 23 c.m.;

Tel. N° 7691995 in utenza all'on Pietro LEZZI - scadenza 1^ autorizzazione ore 2 del 23 c.m.;

Tel. N° 324864 in utenza alla Federazione del Partito Socialista Italiano, sita in questa via Marchese Campodisola n.13 - scadenza 2^ autorizzazione ore 24 del 23 c.m.;

Tel. N° 413500 in utenza a PISCOPO Bartolomeo di Pasquale e di Colomarino Rosaria, nato a Torre del Greco il 5.11.1941, qui domiciliato in via Gradoni S.Maria Apparente n.22 - scadenza 1^ autorizzazione 24 c.m.

Nell'assicurare che saranno rispettate tutte le norme di legge vigenti in materia, si prega voler confermare che dette intercettazioni vengano effettuate mediante applicazione dello "zoller" presso la Centrale "Centro" della S.I.P., sita in questa via De Pretis.

MINISTERO DELL'INTERNO - UFFICIO DI QUESTURA - NUCLEO

IL VICE QUESTORE
(Dott.N.CIOCIA)

Senato della Repubblica - Archivio Storico

N° 2545/2C/77 R.G.P.M.

PROCURA DELLA REPUBBLICA - NAPOLI

IL P. M.

ORDINANZA DI PROROGA DI INTERCETTAZIONE

Letti gli atti del procedimento penale n° 2545/2C/77R.G. relativo alle indagini circa il sequestro di persona di DE MARTINO GUIDO;

Ritenuto che le intercettazioni concesse vanno prorogate potendosi attraverso le stesso individuare i reasponsabili ed il luogo ove viene tenuto il sequestrato;

Considerato che non è possibile acquisire altrimenti elementi di prova ;

DISPONE

che siano prorogate fino al giorno 23/4/1977 ore 24,00 le sottoindicate intercettazioni concesse con i decreti di cui a margine segnato per ciascuna

- 244855 intestato a DE MARTINO FRANCESCO con periodo di ascolto 6-16/4/77_ D.to N° 47/77 R.R.;
- 23647 intestato a DE MARTINO GUIDO con periodo di ascolto 6/16/4/77- D.to N° 47/77 R.R.;
- 47505 intestato a DE MARTINO GUIDO-periodo ascolto 6-16/4/1977- D.to N° 47/77 R.R.;
- 24864-intestato P.S.I.-periodo ascolto 6-16/4/1977-D.to N°48/77R.R.
- 7502651-intetsato a VALENZA ERMETE-periodo ascolto 7-17/4/1977- D.to N° 49/77R.R.-
- 243076-intestato a PERROTTI AMEDEO-periodo ascolto 7-17/4/1977 D.to N° 49/77 R.R.;
- 24245-intestato a BOVIER EMANUELE-periodo ascolto 7-17/4/1977- D.to N° 49/77 R.R.;
- 24246-intestato a GEGO ALFONSO-periodo ascolto 8-18/4/1977- D.to N° 59/77/ R.R.
- 24[illegible]-intestato a ESPOSITO CARLO- periodo ascolto 12-4/22/4/77- D.to N° 61/77 R.R.:
- 23244-intestato a RESICATO PASCQUALE-periodo ascolto 12/4/-22/4/1977 D.to 61/77 R.R.;

Intercettazione delle telefonate in entrata [illegible] utenza telefonica

Senato della Repubblica - Archivio Storico

13

OCURA DELLA REPUBBLICA - NAPOLI

IL P. M.

855,379647,247605,324864,7691995, come già disposto verbalmente,
effettuato presso la CENTRALE S.I.P. "CENTRO" sita in Via De Pretis,
plicazione di registratori magnetici in dotazione agli Uff.li di
e la Centrale, dove è ubicata la utenza da controllare sarà presidiata
rottamente da personale tecnico delegato dalla SIP-in modo che, di
all'occorrenza, cercare di accertare il N° chiamante ove ciò sia
per le indagini.
rcettazione delle altre utenze sarà invece effettuata presso la
le SIP "CENTRO" sita in via De Pretis-mediante registrazione delle
azioni in arrivo e partenza dalle dette utenze con applicazione di
chi zoller.
r al fine di accertare il N° della utenza che chiama i numeri 65567
,379647,247605,324864,7691995-si dispone che venga presidiata
rottamente da personale tecninco delegato dalla SIP-la Centrale
(tandem).-
per la esecuzione Uff.li di P.G. della P.S.-della Questura di
e dei CC. della Legione di Napoli-congiuntamente per la intercet-
one delle utenze telefoniche n°244855-379647-247605-; Uff.li di P.G.
P.S. della Questura di Napoli per la intecettazione delle utenze
ca nonchè Uff.li di P.G. dei CC. Legione di Napoli per la intercet-
one delle utenze n°760266I,243076,464245,364946,446849,622344.-
gli Uff.li di P.G. hanno l'obbligo di atteenersi a quanto disposto
t.226 quater C.P.P..-

Napoli 15/4/1977

Il Sostituto Procuratore della Repubblica
(Dr. Cono Armando Lancuba)-

PROCURA della REPUBBLICA - NAPOLI

Pervenuta
Napoli, 16/4/77
Il Cancelliere di Cancelleria

Senato della Repubblica - Archivio Storico

2545/2C/77 R.G. P.M.

PROCURA DELLA REPUBBLICA - NAPOLI

IL P. M.

ORDINANZA DI PROROGA DI INTERCETTAZIONE

Letti gli atti del procedimento penale N.2545/2C/77 R.G. relativo alle indagini circa il sequestro di persona di De Martino Guido;

ritenuto che le intercettazioni concesse vanno prorogate potendosi attraverso le stesse individuare i responsabili ed il luogo ove viene tenuto il sequestrato;

considerato che non é possibile acquisire altrimenti elementi di prova

Dispone

che siano prorogate fino al giorno 4 maggio 1977, ore 24 le sottoindicate intercettazioni concesse con i decreti di cui al margine segnato per ciascuno:

T.244855 intestato a De Martino Francesco, decreto n.4777 R.R.;
T.379647 intestato a De Martino Guido, n.4777/R.R.;
T.24 247605 intestato a De Martino Guido n.4777/R.R.;
T.324864 intestato P.S.I. n.48 R.R.;
T.7602661 intestato a Valenze Ernete n.4977 R.R.;
T.243066 intestato a Perrotti Amedeo n.4977 R.R.;
T.464245 intestato a Bovier Emanuele n.4977 R.R.;
T.7691995 intestato a Lezzi Pietro n.50 R.R.;
T.655027 intestato a De Martino Armando n.51 R.R.;
T.240725 intestato a Nappi Irene n.52 R.R.;
T.663134 intestato a Martire Nello n.54 R.R.;
T.7608321 intestato a Punziano Luigi n.55 R.R.;
T.221504 intestato a Pezzella Eduardo n.56 R.R.;
T.244948 intestato a Vianale Gilda n.57 R.R.;
T.244531 intestato a Spina Luigi n.58 R.R.;
T.364946 intestato a Greco Alfonso n.59 R.R.;
T.413500 intestato a Piscopo Bartolomeo n.60 R.R.;
T.446849 intestato a Esposito Carlo n.61 R.R.;

Senato della Repubblica - Archivio Storico

OCURA DELLA REPUBBLICA - NAPOLI

IL P. M.

.622344 intestato a Resicato Pasquale n.61 R.R.;
.612190 intestato a Caruso Salvatore n.64 R.R.;
.620835 intestato a Gallitelli Pier Donato n.64 R.R.;

le intercettazioni in entrata delle utenze telefoniche
. 244855, 379647, 247605, 324864, 7691995, 655027,
ne già disposto verbalmente, sarà effettuata presso la
ntrale S.I.P. "Centro" sita in Via De Pretis, con ap-
icazione di registratori magnetici in dotazione agli
ff.li di P.G. - e la Centrale - dove è ubicata la xxxxx
tenza da controllare sarà presidiata ininterrottamente
a personale tecnico delegato dalla SIP - in modo che
si possa, all'occorrenza, cercare di accertare il N° chia-
ante ove ciò sia utile per le indagini/
La intercettazione delle altre utenze sarà invece effettua-
a presso la Centrale SIP "Centro" sita in Via De Pretis-
mediante registrazione delle conversazioni in arrivo e partèn-
za dalle dette utenze con applicazione di apparecchi zoller.
Sempre al fine di accertare il N° di utenza chexxix chiama
i numeri 655027, 244855, 379647, 247605, 324864, 7691995 -
si dispone che venga presidiata ininterrottamente da personale
tecnico delegato dalla SIP - la Centrale Amedeo (tandem).-
Delega per l'esecuzione Ufficiale di P.G. della P.S. della Que-
stura di Napoli e dei CC della Legione di Napoli - congiunta-
mente per le intercettazioni delle utenze telefoniche N°
244855, 379647, 247605; ufficiale di P.G. della P.S. della
Questura di Napoli per la intercettazione N/ 324864, 7691995,
655027, 240725, 663134, 7608321, 221504, 244948, 244531,
241500, nonchè ufficiale dei P.G. dei CC Legione Napoli per la
intercettazione delle utenze N. 7602661, 243076, 464245,
464946, 446849, 622344, 612190, 620835.
Ove una delle utenze indicate risultasse con impianto duplex

Senato della Repubblica - Archivio Storico

46

OCURA DELLA REPUBBLICA . NAPOLI

IL P. M.

si dispone l'intercettazione anche delle telefonate del coutente ~~xxx ~~ .
Tutti gli Ufficiali di P.G/ hanno l'obbligo di attenersi alle dipposizioni dell'art. 226 QUATER CPP .

Napoli, 22/4/77

IL SOST. PROCURATORE DELLA REPUBBLICA
(Dr. LANCUBA)

Per ricevuta
Napoli, 22/4/77

52

Senato della Repubblica - Archivio Storico

1977 | SPS

Napoli 23-4-1977

Oggetto: Richiesta di autorizzazione ad eseguire la intercettazione delle telefonate in arrivo ed in partenza dagli apparecchi telefonici n. 417271, intestato all'avv. Roberto Lauriano, sito in via Pietro Metastasio n. 4, n. 407627 e n. 418615, installati nello studio legale del medesimo avvocato, sito in via S. Lucia n. 39.

Alla Procura della Repubblica di Napoli
- Sost. Proc. dott. Armando Lamberti - Napoli

Come di accertamenti si è sentito necessario procedere ai fini delle indagini in corso, così come richiesto dal rapporto, prot. n. 1977/SPS del 22 corrente mese, si ritiene che l'intercettazione delle telefonate in arrivo e in partenza dagli apparecchi telefonici n. 417271, intestato all'avv. Roberto Lauriano, sito in via Pietro Metastasio n. 4, n. 407627 e n. 418615, installati nello studio legale del medesimo avvocato, sito in via S. Lucia n. 39, possa essere di notevole importanza per il prosieguo delle indagini.

Pertanto, si richiede che venga autorizzata l'intercettazione delle telefonate in arrivo e in partenza dai telefoni suddetti,

Senato della Repubblica - Archivio Storico



Senato della Repubblica - Archivio Storico

48

OCURA DELLA REPUBBLICA - NAPOLI

PROCURA GENERALE DELLA REPUBBLICA
NAPOLI
25. APR. 1977
ARRIVO
PART.
DIV.

IL P. M.

Reg. riservato 20/77

Su la richiesta del Nucleo S.d.S. della [illegible]
Capoli con la quale si chiede autorizzazione con
intercettazione telefonica delle utenze n° 407627,
155115, 417271 della rete di Napoli intestate,
Lauriano Roberto;
ritenuto che i suddetti gravi fondati motivi
la richiesta potranno attraverso l'intercettazioni telefoni-
che identificare i responsabili del sequestro di persona
di [illegible] il luogo ove viene tenuto il sequestrato;
poiché non è possibile acquisire altrimenti elementi
di prova e si versa in uno dei casi previsti dall'art.
226 e/p. -
visti gli artt. 226 - 339 e/p.

decreta -

l'intercettazione telefonica delle sottoindicate utenze
a decorrere da oggi per gg. 10 mediante registrazio-
delle conversazioni in arrivo e in partenza dalle utenze
sopraindicate - Tali intercettazioni saranno effettuate
con la centrale SIP "Chiaia" e tale centrale sarà precisata
esclusivamente dal personale tecnico delegato dalla SIP
in modo che si possa, all'occorrenza, tenere ogni
immediatamente - Delega per l'esecuzione Uff. vari del-
la P.S. della Questura di Napoli che hanno l'obbligo
di attenersi alle disposizioni dell'art. 226 quater c/p.
Napoli 23.4.77

Sarcina Sost. Proc.

Senato della Repubblica - Archivio Storico

177/505 — Napoli 3-5-1977 49

Richiesta di proroga di autorizzazione ad eseguire la intercettazione delle telefonate in arrivo ed in partenza degli apparecchi telefonici n. 417271, installato nell'abitazione dell'avv. Roberto Lauriano, sito in via Parco Margherita n. 4, n. 407627 e n. 418615, installato nello studio legale del medesimo avvocato, sito in via S. Lucia n. 39.

Alla Procura della Repubblica di
- S.M. Pre. dott. Arnaldo Lucarelli - Napoli

Per quanto riguarda la richiesta di intercettazione delle telefonate in oggetto indicate si fa presente che gli apparecchi telefonici sono intestati a familiari del titolare, ma sono in uso all'avv. Roberto Lauriano.

Sussistono tuttora i motivi che determinarono allora richiedere, insieme alla proroga delle autorizzazioni già in corso, le intercettazioni delle telefonate in arrivo ed in

Senato della Repubblica - Archivio Storico

... dun telefono modello a parete che
... il corrente per la durata
10 giorni, mentre il personale
... parte di personale tecnico delegato
SIP della centrale Chiaia, in modo
... fuori all'occorrenza tenere di
... il numero dell'apparecchio telefonico
...ente.

Senato della Repubblica - Archivio Storico

PROCURA [illegible]
IV Liv. [illegible] Penale
2° Bastone
N. 109/77 50

PROCURA DELLA REPUBBLICA PRESSO IL TRIBUNALE DI NAPOLI

IL P. M.

Letti gli atti del procedimento n° 2545/2077
vista la richiesta del Nucleo S.d.S. della
Guardia di Finanza di Napoli;
considerato che vi sono gravi indizi
relativi per proseguire l'intercettazione
delle utenze n° 407627, 415015, 417071
intestate a Lattanzi Roberto; visto l'art.
n° 66/77 P.P.M.
dispone che l'intercettazione sulle
utenze suddette sia prorogata
per giorni 15.

Napoli 3.5.77

IL SOSTITUTO

Per ricevuta
Napoli, 4/5/77

Senato della Repubblica - Archivio Storico

51

CURA DELLA REPUBBLICA - NAPOLI

IL P. M.

ti gli atti del procedimento penale N.2545/2/C/77 ;

ti gli artt.226 e segg. C.P.P.

dispone

sia revocato il disposto presidio ininterrotto del personale
nico delegato dalla S.I.P. in ordine alle utenze
855 - 384797 - 247605 - 324864 - 7691995 - 655027 -
he sia revocata l'intercettazione della utenza n. 7691995 in
sta a Lezzi Pietro.
sia fermo il presidio ininterrotto da parte del personale tecnico
lla S.I.P. presso la Centrale Amedeo (tantem).
oli 3 maggio 1977

IL S.PROCURATORE DELLA REPUBBLICA
(dott. A. Lancuba)

Lette annotazioni
del R.C.

Senato della Repubblica - Archivio Storico

58

52

OCURA DELLA REPUBBLICA - NAPOLI

IL P. M.

Letti gli atti del procedimento penale N.2545/2/C/77 ;

Visti gli artt.226 e segg. C.P.P.

~~XXXXXXXXXX~~
dispone

che sia revocato il disposto presidio ininterrotto del personale tecnico delegato dalla S.I.P. in ordine alle utenze ~~XXXXXX~~ 3.244855 - 364797 - 247605 - 324864 - 7691995 - 655027 -

e che sia revocata l'intercettazione della utensa n. 7691995 intestata a Lezzi Pietro.

Resta fermo il presidio ininterrotto da parte del personale tecnico della S.I.P. presso la Centrale Amedeo (tantem).

Napoli 3 maggio 1977

IL S.PROCURATORE DELLA REPUBBLICA
(dott. A. Lancuba)

Senato della Repubblica - Archivio Storico

53

OCURA DELLA REPUBBLICA - NAPOLI

IL P. M.

Letti gli atti del procedimento penale N.2545/2/C/77 ;

Visti gli artt.226 e segg. C.P.P.

xxexxxaxxxx
dispone

che sia revocato il disposto presidio ininterrotto del personale tecnico delegato dalla S.I.P. in ordine alle utenze xxxxxx 244855 - 364797 - 247605 - 324864 - 7691995 - 655027 -

che sia revocata l'intercettazione della utenza n. 7691995 intestata a Lezzi Pietro.

Resta fermo il presidio ininterrotto da parte del personale tecnico della S.I.P. presso la Centrale Amedeo (tantom).

Napoli 3 maggio 1977

IL S.PROCURATORE DELLA REPUBBLICA
(dott. A. Lancuba)

Senato della Repubblica - Archivio Storico

MINISTERO DELL'INTERNO

NUCLEO INTERREGIONALE DEL SERVIZIO DI SICUREZZA PER LA CAMPANIA - IL MOLISE E LA CALABRIA

QUESTURA DI NAPOLI

51

Napoli, li 18.5.1977.-

Oggetto: Sequestro del prof.Giuda De Martino-
Trasmissione di Nr.5 bobine, relative alle intercettazioni telefoniche dei Nr.407627- 418615 - 417271, tutte in utenza all'avvocato Roberto LAVIANO.-

ALLA PROCURA DELLA REPUBBLICA DI
(Sost.Proc.Dr.Cono Armando LABRUBA)

N A P O L I

Di seguito a percorsa corrispondenza, si trasmettono Nr.5 bobine debitamente repertate, relative alle intercettazioni, effettuate da personale di quest'Ufficio, delle telefonate in arrivo ed in partenza dagli apparecchi telefonici in oggetto indicati, giusta autorizzazione della S.V. -

IL VICEQUESTORE
(Dr.N.CIOCCIA)

Senato della Repubblica - Archivio Storico

MINISTERO DELL'INTERNO

55

Napoli, li 19/5/1977

2.1977/S.DSS.

...: MARTINEZ Ennio di Mario e di Padovani Santa, nato a Torre del Greco il 30.8.1934, qui residente in vico 1° Gravina nr 5.
Richiesta intercettazione telefonica dei nr. 3251118 e 329354.-

ALLA PROCURA DELLA REPUBBLICA
presso il Tribunale di
- Ufficio Denunzie - NAPOLI

In seguito agli accertamenti che questo Ufficio và svolgendo per identificazione di aderenti ad associazioni sovversive, sia di destra che di sinistra, per raccogliere elementi per stabilire la loro partecipazione a bande armate, è risultato che l'attività del nominato in oggetto non è del tutto chiara.
Infatti il predetto, sino a non molto addietro, aderente ai movimenti extraparlamentari di sinistra; cedeva in prestito gratuitamente, locali di sua proprietà a giovani della sua stessa fede politica per varie riunioni. Separato dalla moglie, che vive a Roma unitamente a due suoi figli da circa un anno, conduce una vita movimentata che lascerebbe supporre una attività politica clandestina.
Onde acclarare ulteriori elementi di prova a carico del predetto, altrimenti conseguibili, si prega la S.V. di voler autorizzare ad intercettare le telefonate in arrivo ed in partenza dai numeri telefonici in oggetto, installati, rispettivamente, nell'abitazione e nello studio dello predetto Martinez.
Nell'assicurare che saranno rispettate tutte le norme di legge vigenti in materia, si prega voler disporre che dette intercettazioni vengano effettuate mediante applicazione dello " zoller " presso la centrale " centro " della S.I.P., sita in questa via De Pretis.-

MINISTERO DELL'INTERNO - UFFICIALE DI P.S. - QUESTURA DI NAPOLI

IL V. QUESTORE
(Dr. N. CIOCIA)

63

Senato della Repubblica - Archivio Storico

2545/2C/77 P.M.
84 R.R.

56

OCURA DELLA REPUBBLICA - NAPOLI

IL P. M.

Letta la richiesta N.Cat.E.2 1977/S/D/S del 19 maggio 1977 del Nucleo Interregionale del Servizio di Sicurezza per la Campania, con la qua le si chiede autorizzazione ad intercettazione telefonica delle uten ze della rete di Napoli: N.3251118 e 329354;
Ritenuto che i motivi addotti giustificano pienamente la richiesta, potendosi attraverso l'intercettazione telefonica raccogliere elemen ti al fine di stabilire la partecipazione a bande armate;
poiché non é possibile acquisire altrimenti gli elementi a sostegno di tale ipotesi indiziaria;
poiché si verte in uno dei casi previsto dall'art.226 C.P.P..
Visti gli artt.226 e 339 C.P.P.

D E C R E T A

l'intercettazione delle sottoindicate utenze, per la durata di gior ni 15 a decorrere dalle ore 16 antimeridiane del 20 maggio 1977, me diante registrazione delle conversazioni in arrivo ed in partenza dalle utenze xxx stesse; mediante applicazione di"zoller".

N.3251118 Martinez Ennio Napoli
N.329354 Martinez Ennio Napoli

Il predetto Martinez risiede in Napoli in Vico I° Gravina n.5.
Dispone che l'ascolto avvenga, per motivi di segretezza delle indagi ni presso la Centrale "CENTRO"Della SIP di Via De Pretis Napoli ad opera di ufficiali di P.G. del Nucleo Interregionale del Servizio di Sicurezza presso la Questura di Napoli, con le modalità previste dal l'art.226 quater del C.P.P..
Napoli 20 maggio 1977

IL S.PROCURATORE DELLA REPUBBLICA
(dott. A. Iancuba)

PROCURA della REPUBBLICA * NAPOLI *

Per ricevuta
Napoli, 20/5/77

Senato della Repubblica - Archivio Storico

64

MINISTERO DELL'INTERNO

UFFICIO INTERROGAZIONI DEL SERVIZIO DI SICUREZZA PER LA CAMPANIA - IL MOLISE E LA BASILICATA PRESSO LA QUESTURA DI NAPOLI

57

Napoli, 21.5.1977

2.1977/SDS

MARTINEZ Ennio di Mario e di Padovani Santa, nato a Torre del Greco(NA) il 30.8.1934, qui residente in vico 1° Gravina n.5.-
Richiesta intercettazione telefonica.-

ALLA PROCURA DELLA REPUBBLICA
presso il Tribunale di
- Sost.Proc.Dr.CONO A.LANCUBA-

- N A P O L I -

A seguito alla nota p.n. ed oggetto di questo Nucleo Servizio di [illegible] in data 19 c.m., si prega voler revocare le intercettazioni delle [illegible]ate in arrivo ed in partenza dagli apparecchi n.3251118 e 329354 [illegible]te con decretto n.2545/2C/77 P.M. e N°84 R.R., emesso dalla S.V. il [illegible].1977, in quanto,da successivi accertamenti svolti da quest'Ufficio,é [illegible]tato che dette utenze non sono più in uso al nominato in oggetto,che, [illegible]ente, si serve dei n.322927 e 325118.-

Ciò premesso, si prega voler autorizzare ad intercettare le telefonate [illegible]rrivo ed in partenza dai n.322927 e 325118, entrambi in utenza al sud= [illegible]MARTINEZ Ennio.

Nell'assicurare che saranno rispettate tutte le norme di legge vigenti [illegible]teria, si prega voler disporre che dette intercettazioni vengano effet= [illegible]tuate mediante applicazione dello "Zoller" presso la centrale "Centro" della [illegible]TI sita in questa via De Pretis.

Si restituisce il decreto di cui innanzi, significando che l'intercet= [illegible]zione disposta non ha avuto luogo.

IL VICE QUESTORE
(Dott.N.CIOCIA)

65

Senato della Repubblica - Archivio Storico

15/20/77 P.M.

R. .

58

CURA DELLA REPUBBLICA - NAPOLI

IL P. M.

tto la richiesta N.Cat.E.2 1977/S/D/3 del 19 maggio 1977 del Nucl
terregionale del Servizio di Sicurezza per la Campania, con la qua
si chiede autorizzazione ad intercettazione telefonica delle uten
della rete di Napoli: N.3251118 e 329354;
enuto che i motivi addotti giustificano pienamente la richiesta,
endosi attraverso l'intercettazione telefonica raccogliere elemen
al fine di stabilire la partecipazione a bande armate;
ichè non è possibile acquisire altrimenti gli elementi a sostegno
tale ipotesi indiziaria;
ichè si verte in uno dei casi previsto dall'art.226 C.P.P..
Visti gli artt.226 e 339 C.P.P.

D E C R E T A

l'intercettazione delle sottoindicate utenze, per la durata di gior
i 15 a decorrere dalle ore 16 antimeridiane del 20 maggio 1977, me
ante registrazione delle conversazioni in arrivo ed in partenza
lle utenze stesse; mediante applicazione di"zoller".
3251118 Martinez Ennio Napoli
329354 Martinez Ennio Napoli
predetto Martinez risiede in Napoli in Vico I° Gravina n.5.
ispone che l'ascolto avvenga, per motivi di segretezza delle indagi
presso la Centrale "CENTRO"Della SIP di Via De Pretis Napoli ad
era di ufficiali di P.G. del Nucleo Interegionale del Servizio di
urezza presso la Questura di Napoli, con le modalità previste dal
'art.226 quater del C.P.P..
poli 20 maggio 1977

IL S.PROCURATORE DELLA REPUBBLICA
(dott. A. Lancuba)

66

Presidenza della Repubblica - Archivio Storico

2545/2C/77 P.M.
4R R.G.

59

PROCURA DELLA REPUBBLICA - NAPOLI

IL P. M.

Letta la richiesta N.Cat.B.2 1977/S/D/S del 19 maggio 1977 del Nucleo Interregionale del Servizio di Sicurezza per la Campania, con la qua le si chiede autorizzazione ad intercettazione telefonica delle uten ze della rete di Napoli: N.3251118 e 329394;
ritenuto che i motivi addotti giustificano pienamente la richiesta, potendosi attraverso l'intercettazione telefonica raccogliere elemen ti al fine di stabilire la partecipazione a bande armate;
poiché non è possibile acquisire altrimenti gli elementi a sostegno di tale ipotesi indiziaria;
poiché si verte in uno dei casi previsto dall'art.226 C.P.P..
Visti gli artt.226 e 339 C.P.P.

D E C R E T A

l'intercettazione delle sottoindicate utenze, per la durata di gior ni 15 a decorrere dalle ore 16 antimeridiane del 20 maggio 1977, me diante registrazione delle conversazioni in arrivo ed in partenza delle utenze stesse; mediante applicazione di "zoller".

N.3251118 Martinez Ennio Napoli
N.329354 Martinez Ennio Napoli

Il predetto Martinez risiede in Napoli in Vico I° Gravina n.5.
Dispone che l'ascolto avvenga, per motivi di segretezza delle indagi ni presso la Centrale "CENTRO" Della SIP di Via De Pretis Napoli ad opera di ufficiali di P.G. del Nucleo Interregionale del Servizio di Sicurezza presso la Questura di Napoli, con le modalità previste dal l'art.226 quater del C.P.P..

Napoli 20 maggio 1977

PROCURA DELLA REPUBBLICA * NAPOLI *

IL S. PROCURATORE DELLA REPUBBLICA
(dott. A. Lancuba)

67

Senato della Repubblica - Archivio Storico

[illegible] P.M.

60

PROCURA DELLA REPUBBLICA - NAPOLI

IL P. M.

Letta la richiesta N.Cat.N.R 1977/[illegible] del 19 maggio 1977 del Nucleo Interregionale del Servizio di Sicurezza per la Campania, con la qua le si chiede autorizzazione ad intercettazione telefonica delle uten ze della rete di Napoli: [illegible] e [illegible];

Rilevato che i motivi addotti giustificano pienamente la richiesta, mirando attraverso l'intercettazione telefonica a raccogliere elemen ti al fine di stabilire la partecipazione a bande armate;

Poichè non è possibile acquisire altrimenti gli elementi a sostegno di tale ipotesi indiziaria;

Poichè si verte in uno dei casi previsto dall'art.226 C.P.P..

Visti gli artt.226 e 339 C.P.P.

D E C R E T A

l'intercettazione delle sottoindicate utenze, per la durata di gior ni 15 a decorrere dalle ore 16 pomeridiane del 20 maggio 1977, me diante registrazione delle conversazioni in arrivo ed in partenza dalle utenze suddette; mediante applicazione di "zoller".

[illegible] Martinez Ennio Napoli

[illegible] Martinez Ennio Napoli

Il predetto Martinez risiede in Napoli in Vico I° Gravina n.5.

Dispone che l'ascolto avvenga, per motivi di segretezza delle indagi ni presso la Centrale "CENTRO" Della SIP di Via De Pretis Napoli ad opera di ufficiali di P.G. del Nucleo Interregionale del Servizio di Sicurezza presso la Questura di Napoli, con le modalità previste dal l'art.226 quater del C.P.P..

Napoli 20 maggio 1977

IL C.PROCURATORE DELLA REPUBBLICA
(Sott. A. Lancuba)

68

Senato della Repubblica - Archivio Storico

61

PROCURA DELLA REPUBBLICA - NAPOLI

IL P. M.

Vista la richiesta N.Cat.E.2 1077/8/1/5 del 19 maggio 1977 del Nucleo Interregionale del Servizio di Sicurezza per la Campania, con la quale si chiede autorizzazione ad intercettazione telefonica delle utenze della rete di Napoli: N.325111[illegible] e 32[illegible];

Ritenuto che i motivi addotti giustificano pienamente la richiesta, mirando attraverso l'intercettazione telefonica a raccogliere elementi al fine di stabilire la partecipazione a bande armate;

Ritenuto non è possibile acquisire altrimenti gli elementi a sostegno delle ipotesi indiziaria;

Ritenuto si verte in uno dei casi previsto dall'art.226 C.P.P..

Visti gli artt.226 e 339 C.P.P.

D E C R E T A

l'intercettazione delle sottoindicate utenze, per la durata di giorni 15 a decorrere dalle ore 16 del corrente del 20 maggio 1977, con la relativa registrazione delle conversazioni in arrivo ed in partenza dalle utenze suddette; mediante applicazione di "zoller".

N.325111[illegible] Martinez Ennio Napoli

N.32[illegible] Martinez Ennio Napoli

Il predetto Martinez risiede in Napoli in Vico I° Gravina n.5.

Dispone che l'ascolto avvenga, per motivi di segretezza delle indagini presso la Centrale "CENTRO" Della SIP di Via De Pretis Napoli ad opera di ufficiali di P.G. del Nucleo Interregionale del Servizio di Sicurezza presso la Questura di Napoli, con le modalità previste dal l'art.226 quater del C.P.P..

Napoli 20 maggio 1977

IL S.PROCURATORE DELLA REPUBBLICA
(dott. A. Lancuba)

69

Senato della Repubblica - Archivio Storico

N 84 R.R
N 2545/20/77

OCURA DELLA REPUBBLICA - NAPOLI

62

IL P. M.

Letta la richiesta Nr.Cat.E.2.1977/S.D.S. del 21... maggio 1977 del Nucleo Interregionale del Servizio di Sicurezza per la Campania, con la quale si chiede autorizzazione ad intercettazione telefonica delle utenze della rete di Napoli: Nr.322927 e 325118 invece di 3251118 e 329354:

Ritenuto che i motivi addotti giustificano pienamente ~~la richiesta~~, potendosi attraverso l'intercettazione telefonica raccogliere elementi al fine di stabilire la partecipazione a bande armate;

Poiché non è possibile acquisire altrimenti gli elementi a sostegno di tale ipotesi indiziaria;

Poiché si verte in uno dei casi previsti dall'art.226 C.P.P..

Visti gli articoli 226 e 339 C.P.P.

R E V O C A

l'intercettazione dei Nr.3251118 e 329354 non più in utenza a MARTINEZ Ennio, e disposta con decreto Nr.2545/20/77 P.M. e Nr.84 R.R..

D E C R E T A

l'intercettazione delle sottoindicate utenze, per la durata di gg.15 a decorrere dalle ore 16 pomeridiane del 21 maggio 1977, mediante registrazione delle conversazioni in arrivo ed in partenza delle utenze stesse, mediante applicazione di "Zoller".

N.322927 MARTINEZ Ennio Napoli

N.325118 MARTINEZ Ennio Napoli

Il predetto Martinez risiede in Napoli in vico 1° Gravina Nr.5

Disone che l'ascolto avvenga, per motivi di segretezza delle indagini presso la centrale "Centro" della SIP di via De Pretis Napoli ad opera di Ufficiali di P.G. del Nucleo S.D.S. presso la Questura di Napoli, con le modalità previste dall'art.226 quater del C.P.P.

Napoli 21.5.1977.-

IL S.PROCURATORE DELLA REPUBBLICA
(Dr. Cono A. Lancuba)

Ricevuta
21/5/1977

Senato della Repubblica - Archivio Storico

70

MINISTERO DELL'INTERNO

NUCLEO INTERREGIONALE DEL SERVIZIO
DI SICUREZZA PER LA CAMPANIA - IL MOLISE E
LA PUGLIA presso la QUESTURA DI NAPOLI

63

Napoli, 3.6.1977

2.2.1977/S.D.S.

RTINEZ Ennio di Mario e di Padovani Santa, nato a Torre del Greco (NA) il 30.8.1934, qui residente in vico 1° Gravina n.5. Richiesta proroga intercettazione telefonica.-

ALLA PROCURA DELLA REPUBBLICA
presso il Tribunale di
-Sost.Proc.Dr.Cono A.LANCUBA-

- N A P O L I -

Di seguito alla nota p.n. ed oggetto di questo Nucleo Servizio di ...rezza in data 21 maggio u.s., si prega voler prorogare l'autorizza... n.84/R.R. e N.2545/2C/77, emessa da codesta Autorità Giudiziaria ... 21.5.1977 e valevole sino alle ore 16 del 5 c.m., per intercettare ... telefonate in arrivo ed in partenza dagli apparecchi telefonici ...22927 e 325118, entrambi in utenza al nominato in oggetto, sussistentuttora i motivi che diedero luogo alla 1^ richiesta.

Nell'assicurare che sono state rispettate sinora tutte le norme ...legge vigenti in materia, si prega voler disporre che dette inter...zioni continuino ad essere effettuate mediante applicazione dello "...ller" presso la centrale "Centro" della S.I.P.; sita in questa via ...Pretis.

IL VICE QUESTORE
(Dott.N.CIOCIA)

Archivio Storico

FL

1254/2/1/77 F.1/1

484/2 R.R.

64

OCURA DELLA REPUBBLICA - NAPOLI

IL P. M.

la richiesta Nr.Cat.E.2.1977/S.D.S. del 3 giugno 1977 del Nucleo
regionale del Servizio di Sicurezza presso la Questura di Napoli,
la quale si chiede la proróga dell'autorizzazione ad intercettare
tenze telefoniche della rete di Napoli nr.322927 e nr.325118:
sciuto che i motivi addotti giustificano pienamente la richiesta di
roga potendosi attraverso l'intercettazione telefonica raccogliere
sunti al fine di stabilire la partecipazione a bande armate;
hé non é possibile acquisire altrimenti gli elementi a sostegno di
ipotesi indiziaria;
hé si verte in uno dei casi previsto dall'art.226 C.P.P..
i gli articoli 225 e 339 C.P.P.

D E C R E T A

roga dell'intercettazione delle sottonotate utenze, per la durata
.15 a decorrere dalle ore 16 del 5 giugno 1977, mediante registra-
delle conversazioni in arrivo ed in partenza delle utenze stesse,
mite applicazione di "zoller":

322927 MARTINEZ Ennio Napoli

325118 MARTINEZ Ennio Napoli

redetto Martinez risiede in Napoli in vico 1° Gravina n.5 -

one che l'ascolto avvenga, per motivi di segretezza delle indagini
so la centrale "Centro" della S.I.P. di via De Pretis Napoli ad opera
fficiali di P.G. del Nucleo S.D.S. presso la Questura di Napoli, con
alità previste dall'art. 226 quater del C.P.P.-

li,3.6.1977

IL SOST. PROC. DELLA REPUBBLICA
(Dott.Cono A. LANCUBA)

NAPOLI
Per ricevuta
Napoli, 3/6/1977

72

Senato della Repubblica - Archivio Storico

CURA DELLA REPUBBLICA - NAPOLI

65

IL P. M.

la richiesta Nr.Cat.E.2.1977/S.D.S. del 3 giugno 1977 del Nucleo
gionale del Servizio di Sicurezza presso la Questura di Napoli,
quale si chiede la proroga dell'autorizzazione ad intercettare
me telefoniche della rete di Napoli nr.322927 e nr.325118;
to che i motivi addotti giustificano pienamente la richiesta di
ga potendosi attraverso l'intercettazione telefonica raccogliere
nti al fine di stabilire la partecipazione a bande armate;
è non è possibile acquisire altrimenti gli elementi a sostegno di
ipotesi indiziaria;
né si verte in uno dei casi previsto dall'art.226 C.P.P..
i gli articoli 226 e 339 C.P.P.

D E C R E T A

proroga dell'intercettazione delle sottenotate utenze, per la durata
15 a decorrere dalle ore 16 del 5 giugno 1977, mediante registra-
ne delle conversazioni in arrivo ed in partenza delle utenze stesse,
mite applicazione di "zoller":
322927 MARTINEZ Ennio Napoli
325118 MARTINEZ Ennio Napoli
predetto Martinez risiede in Napoli in vico 1° Gravina n.5 -
pone che l'ascolto avvenga, per motivi di segretezza delle indagini
esso la centrale "Centro" della S.I.P. di via De Pretis Napoli ad opera
ufficiali di P.G. del Nucleo S.D.S. presso la Questura di Napoli, con
modalità previste dall'art. 226 quater del C.P.P.-

Napoli, 3.6.1977

IL SOST. PROC. DELLA REPUBBLICA
(Dott.Cono A. LANCUBA)

PROCURA della REPUBBLICA * NAPOLI

Senato della Repubblica - Archivio Storico

MINISTERO DELL'INTERNO

NUCLEO INTERREGIONALE [illegible] SERVIZIO
DI SICUREZZA PER LA CAMPANIA - M. MOLISE E
LA BASILICATA PRESSO LA QUESTURA DI NAPOLI

84/77

66

[illegible]-1977/S.d.S. Napoli, li. 4-6-1977.

Oggetto: MARTINEZ Ennio di Mario, nato a Torre del Greco (NA) il 30.8.1934, residente in Napoli -in Vico 1° Gravina n.5;
Intercettazione telefonica.-

All. N. 1

ALLA PROCURA DELLA REPUBBLICA
-Sost. Proc. Dr. Cono Armando LANCUBA-

N A P O L I

In seguito alla nota p.n. ed oggetto del 3.corr, si comunica che i servizi di intercettazione delle telefonate in arrivo ed in partenza dagli apparecchi n.322927 e 325118, intestati a MARTINEZ Ennio, finora non hanno permesso di acclarare alcun elemento utile in ordine alla sua partecipazione ad associazione sovversiva.

Poiché dette comunicazioni telefoniche sono ritenute di nessuna importanza per le indagini, si prega la S.V. di voler esaminare la possibilità di revocare il decreto di proroga n.2545/2/77 P.M. emesso in data 3 corr, tenendo che tale servizio cesserà dalle ore 16 di domani 5 corrente mese scadrà la prima autorizzazione.

Si fa riserva di riferire ulteriormente.-

MINISTERO INTERNO – NUCLEO INTERREGIONALE DI SICUREZZA – QUESTURA NAPOLI

IL VICE QUESTORE
(Dr. N. Ciocia)

N.P.M.
V.° si dispone la revoca delle intercettazioni
Napoli 4.6.77
IL SOSTITUTO

Senato della Repubblica - Archivio Storico

67

Napoli, 6.6.1977

[illegible].2.1977/S.D.S.
OGGETTO: MARTINEZ Ennio di Mario, nato a Torre del Greco(NA) il 30 agosto 1934, qui residente in vico 1° Gravina n.5.-
Trasmissione verbali e bobine, tutti relativi ad intercettazioni telefoniche.-

All. n.95 verbali
All. n.4 bobine

ALLA PROCURA DELLA REPUBBLICA
presso il Tribunale di
-Sost.Proc.Dr.Como A.LANCUBA-

- N A P O L I -

Di seguito a precorsa corrispondenza e da ultimo alla nota p.n. di oggetto in data 4 c.m. di questo Nucleo Servizio di Sicurezza, si trasmettono n.4 bobine e n.95 verbali, tutti relativi alle intercettazioni telefoniche dei n°322927 e 325118, in utenza al nominato in oggetto, nonché 6 rollini di carta, su cui dagli "zoller" sono state registrati i numeri telefoni chiamati dai predetti apparecchi.

IL VICE QUESTORE
(Dott.N.CIOCIA)

Senato della Repubblica - Archivio Storico

75

68

LEGIONE CARABINIERI DI NAPOLI
GRUPPO NAPOLI I° - NUCLEO INVESTIGATIVO
PRIMA SEZIONE

/94/6 di prot.- Napoli, lì 19-5-1977

OGGETTO:- Richiesta di autorizzazione.-

ALLA PROCURA DELLA REPUBBLICA DI
-dr. Lancuba-

N A P O L I

^^^^^^^^^^^^

Fa seguito alle richieste pari numero ed oggetto del 4-7 e 10-5-1977, di questo Nucleo.-

-----oooo0oooo-----

Poiché le conversazioni intercettate sulle sottonotate utenze appaiano utili alle investigazioni in corso, si prega voler prorogare l'ascolto per altri 15 giorni, con le solite modalità:-

-462974 - PALUMBO Ciro;-
-324029 - Nigh Club "EL MAROCCO";-
-760I657 -SAGES spa ;-
-7605145- MALVENTI Aniello
sotto controllo con decreto n.71/77 del corrente.-

-62I003 - DE MARTINO Concetta, sotto controllo con decreto n. 75/77 del 7 corrente;-

-664024 - CAMPOPIANO Carlo, sotto controllo con decreto n.77/77 del 10-5-77.-

Con la circostanza, si prega voler interrompere l'ascolto delle comunicazioni in arrivo sull'utenza 634407, intestata a MUTONE Carmela, perché non utili alle indagini in corso.-

Con la circostanza, si prega voler autorizzare, per i soliti motivi, l'intercettazione delle comunicazioni in arrivo ed in partenza dall'utenza 680392, intestata a MORELLI Mario, via A.D'Isernia 4, Napoli.-

IL TEN.COLONNELLO
COMANDANTE DEL NUCLEO INVESTIGATIVO
-Mario Traversa-

76

Presidenza della Repubblica - Archivio Storico

3545/2/44

PROCURA DELLA REPUBBLICA DI NAPOLI

69

il P/M

Letta la richiesta n. 594/6 datata I9-5-I977 del Nucleo Investigativo CC. di Napoli, con la quale si chiede autorizzazione ad intercettazione telefonica dell'utenza 680392, della rete di Napoli;-

Ritenuto che i motivi addotti giustificano pienamente la richiesta, potendosi attraverso l'intercettazione telefonica individuare il luogo ove viene custodita la droga, merce di contrabbando, danaro provento da riscat= to di sequestro di persona ed individuare gli altri adepti all'organizzazione criminosa;-

Poiché non é possibile acquisire altrimenti gli alemen= ti a sostegno di tale ipotesi indiziaria;-

Poiché si verte in uno dei casi previsti dall'art.226/bis CPP.-
Visti gli artt. 226/ter e 339 CPP.-

D E C R E T A

l'intercettazione dell'utenza 680392, intestata a MONELLI Mario, via Andrea d'Isernia n.4, per la durata di GG.I5 a decorrere dalle ore I6 pomeridiane del I9 corrente, me= diante registrazione delle comunicazioni in arrivo ed in partenza dalla predetta utenza, mediante applicazione di "ZOLLER".-

Dispone che l'ascolto, avvenga per motivi di segretezza nelle indagini presso la centrale SIP di questa via De Pretis ad opera di ufficiali di p.G. del Nucleo Investi= gativo CC. di Napoli secondo le modalità previste dallo art.226/quater del CPP.-

Napoli, lì I9-5-I977

IL S.PROCURATORE DELLA REPUBBLICA
-dr.Cono Armando Lancuba-

5/5/77

SEZIONE

Senato della Repubblica - Archivio Storico

77

LEGIONE CARABINIERI DI NAPOLI
GRUPPO NAPOLI I° - NUCLEO INVESTIGATIVO

N° 594/7 di prot.- Napoli, lì 27-5-1977

OGGETTO: Richiesta di autorizzazione ad intercettazione telefonica.-

ALLA PROCURA DELLA REPUBBLICA DI
-dr.Cono Armando Lancuba-

N A P O L I

Fa seguito a precorsa corrispondenza e per ultimo alla nota pari numero ed oggetto del 19-5-1977, di questo Nucleo.-

-----ooooooooo-----

Nel corso delle ulteriori investigazioni ed informazioni assunte in ordine al sodalizio criminoso interessato al riciclaggio di danaro provento da riscatti -traffico della droga e contrabbando in genere, si é venuti a conoscenza che sarebbe interessato alla vicenda, tale ARPAJA Federico, abitante alla piazza dei Martiri 67, telefono n. 398328.-

L'ARPAJA con detta utenza manterebbe contatti con altri addentellati all'organizzazione succitata.-

Premesso quanto innanzi, pregasi voler autorizzare lo ascolto delle comunicazioni in arrivo ed in partenza dalla citata utenza, per gg.15, delegando per l'esecuzione ufficiali di p.g. di questo Comando.-

Con l'occasione si segnala l'opportunità di voler interrompere l'ascolto delle comunicazioni in arrivo ed in partenza dall'utenza 462974, sotto controllo con decreto della S/V n. 71/77 in quanto le comunicazioni non appaiano utili alle indagini in corso.-

IL T.N.COLONNELLO
COMANDANTE DEL NUCLEO INVESTIGATIVO
-Ilario Traverso-

Senato della Repubblica - Archivio Storico

92/77 R.R.

OCURA DELLA REPUBBLICA - NAPOLI

IL P. M.

345/2C/77 P.M.

Esa la richiesta N.594/7 del ~~19 maggio~~ 27 maggio 1977 della Legione
a di Napoli Gruppo Napoli I° Nucleo Investigativo, con la quale si
de autorizzazione ad intercettazione telefonica della utenza
398, della rete di Napoli;

rvato che i motivi addotti giustificano la richiesta, potendosi at
verso intercettazione telefonica individuare i componenti del soda
zio criminoso interessato al riciclaggio di danaro provento da ri
ni - traffico della droga e contrabbando in genere;

he non è possibile acquisire altrimenti gli elementi a sostegno di
a ipotesi indiziaria;

he si verte in uno dei casi previsti dall'art.226 bis C.P.P.;

ti gli artt.226/ ter e 339 C.P.P.

D e c r e t a

l'intercettazione dell'utenza 398328 intestata ad Arpaia Federico abi
nte alla Piazza dei Martiri n.67 Napoli, per la durata di giorni 15
decorrere dalle ore 16 pomeridiane del 27 maggio 1977, mediante regi
strazione delle comunicazioni in arrivo ed in partenza della predetta
utenza, mediante applicazione di Zoller.

Dispone che l'ascolto avvenga per motivi di segretezza nelle indagini
presso la Centrale S.I.P. di questa Via De Pretis ad opera di ufficia
li P.G. del Nucleo Investigativo CC. Napoli 1^, secondo le modali
tà previste dall'art.226 quater del C.P.P..

Napoli 27 maggio 1977

IL S.PROCURATORE DELLA REPUBBLICA
(dott. C.A.Lancuba)

Senato della Repubblica - Archivio Storico

LEGIONE CARABINIERI DI NAPOLI
GRUPPO NAPOLI I° - NUCLEO INVESTIGATIVO
PRIMA SEZIONE

N° 594/8 di prot.- Napoli, lì 30-5-1977

OGGETTO:- Richiesta di autorizzazione ad intercettazione telefonica.-

ALLA PROCURA DELLA REPUBBLICA DI
-dr.Cono Armando Lancuba-
NAPOLI

Fa seguito a precorsa corrispondenza e per ultimo alla nota pari numero ed oggetto del 19-5-1977, di questo Nucleo.-

-------oooooo0oooooo--------

Nel corso delle ulteriori informazioni assunte in ordine al sodalizio criminoso, operante nel settore dei narcotici, riciclaggio di banconote provento da riscatto e contrabbando in genere, si é venuti a conoscenza che all'organizzazione a delinquere, succitata farebbero capo tale PETRRO Vincenzo - PERRELLA Domenico da Napoli, che utilizzano, per tale illecita attività le seguenti utenze: 619564, intestata a PETRRO Vincenzo - via Lepanto 92 e 415770, intestata a PERRELLA - pompe funebre, via Speranzella 91, Napoli.-

Ciò posto, pregasi autorizzare l'intercettazione delle predette utenze, delegando per l'esecuzione ufficiali di p.g. di questo Nucleo.-

Si prega, inoltre, voler disporre che l'ascolto avvenga nella centrale STP di questa via De Pretis.-

IL TEN.COLONNELLO
COMANDANTE DEL NUCLEO INVESTIGATIVO
-Mario Traversa-

Senato della Repubblica - Archivio Storico

...IERI DI NAPOLI
...INVESTIGATIVO

N° 98

N° 2515/2C/77 P/C

ROCURA DELLA REPUBBLICA - NAPOLI

IL P. M.

Letta la richiesta n.594/8 datata 30 maggio 1977 del Nucleo Investigativo CC. di Napoli, con la quale si chiede autorizzazione ad intercettazione telefonica delle utenze 619564 e 415770, della rete di Napoli;-

Ritenuto che i motivi addotti giustificano pienamente la richiesta, potendosi attraverso l'intercettazione telefonica individuare il luogo ove viene custodita la droga, merce di contrabbando, danaro provento da riscatto di sequestro di persona ed individuare gli altri adepti alla organizzazione criminosa;-

Poichè non è possibile acquisire altrimenti gli elementi a sostegno di tale ipotesi indiziaria;-

Poichè si verte in uno dei casi previsti dall'art.226/bis CPP.-

Visti gli artt. 226/ter e 339 CPP.-

D E C R E T A

l'intercettazione delle sottonotate utenze, per la durata di gg.15, a decorrere dalle ore 12 del 31-maggio 1977, mediante registrazione delle comunicazioni in arrivo ed in partenza dalle sottoindicate utenze, mediante applicazione di apparecchio "moller":-
-619564 - [illegible] Vincenzo, via Lepanto 82, Napoli;-
-415770 - [illegible] -Pompe Funebre, via Speranzella 51, Napoli;-

Dispone che l'ascolto, avvenga per motivi di segretezza nelle indagini presso la centrale SIP di via De Pretis, Napoli, ad opera di ufficiali di p.g. del Nucleo Investigativo CC. di Napoli, secondo le modalità previste dall'art.226/quater del CPP.-

Napoli, li 30-5-1977

IL P. [illegible] DELLA REPUBBLICA
-dr.Cono Armando Lancuba-

Procura della REPUBBLICA NAPOLI

31 MAG. 1977

Senato della Repubblica - Archivio Storico

LEGIONE CARABINIERI DI NAPOLI
GRUPPO NAPOLI I° - NUCLEO INVESTIGATIVO
PRIMA SEZIONE

N° 594/11 di prot.- Napoli, li 2-6-1977

OGGETTO:- Richiesta di autorizzazione di proroga ad intercettazione telefonica.-

ALLA PROCURA DELLA REPUBBLICA DI
-dr.Cono Armando Lancuba-

NAPOLI

Fa seguito alle richieste di autorizzazione pari numero ed oggetto 4 maggio 1977 e seguenti, di questo Nucleo.-

-----oooooOoooo-----

Poiché le conversazioni intercettate sulle sottonotate utenze appaiano utili alle investigazioni in corso, si prega voler prorogare l'ascolto per altri 15 giorni, con le solite modalità:-

-760I657 -SAGES Spa di Malventi Antonio;-
-7605145 -MALVENTI Aniello
sotto controllo con decreto della S/V n.71/77, già prorogato in data 19-5-1977;-

-62I003 - DE MARTINO Concetta, sotto controllo con decreto 75/77 del 7 corrente e relativa proroga in data 19-5-1977;-

-664024 - CAMPOPIANO Carlo, sotto controllo con decreto n.77/77 del 10-5-1977 e proroga del 19-5-1977.-

680392 - MORELLI Mario, sotto controllo con decreto 83/77 del 19-5-1977.-

IL TEN.COLONNELLO
COMANDANTE DEL NUCLEO INVESTIGATIVO
-Mario Traversa-

82

Senato della Repubblica - Archivio Storico

...77 R/R
...77 R/R
...77 R/R
...77 R/R
555/2C/77 RG.-

PROCURA DELLA REPUBBLICA DI NAPOLI

il P/M

Letta la richiesta n.594/II datata 2-6-I977, del Nucleo Investigativo CC. di Napoli con la quale si chiede proroga di autorizzazione ad intercettazione telefonica delle utenze 760I657 -7605145 - 62I003 - 664024 e 680392, della rete di Napoli, già sotto controllo con decreto di quest'Ufficio;-

Poiché é opportuno approfondire le indagini riservate ai fini di acquisire ulteriori elementi in ordine al traffico della droga, contrabbando in genere estorsioni e riciclaggio di danaro provento da riscatto di sequestro di persona;-

Poiché appare necessario non interrompere l'intercettazione al fine di individuare gli altri adepti all'organizzazione criminosa;-

Poiché non é possibile acquisire altrimenti gli elementi a sostegno di tale ipotesi indiziaria;-

Poiché si verte in uno dei casi previsti dall'art. 226/bis del CPP.-
Letti gli artt. 226/ter del CPP. e 339 CPP.-

O R D I N A

prorogarsi per altri I5 giorni il controllo delle sottonotate utenze, già sotto controllo:-

- -760I657 - SAGES Spa - via Pisciarelli ad Agnano;-
- -7605145 - MALVENTI Aniello, via Righi 7;-
- -62I003 - DE MARTINO Concetta, piazzetta D'Annunzio;
- -664024 - CAMPOPIANO Carlo, corso Vittorio Emanuele;
- -680392 - MORELLI Mario -via Andrea d'Isernia 4.-

Dispone che l'ascolto sia continuato per motivi di segretezza nelle indagini presso la centrale SIP di via De Pretis ad opera di ufficiali di p.g. del Nucleo Investigativo CC. di Napoli, con le solite modalità.-
Napoli, lì 2-6-I977

IL S.PROCURATORE DELLA REPUBBLICA
-dr. Cono Armando Lancuba-

NAPOLI
Per ricevuta
Napoli, 2/6/77
IL DIRETTORE DI SEZIONE DI CANCELLERIA
(dr. Renato Ciammino)

Senato della Repubblica - Archivio Storico

LEGIONE CARABINIERI DI NAPOLI
GRUPPO NAPOLI I°=NUCLEO INVESTIGATIVO
PRIMA SEZIONE

N.594/8-1 di prot.llo.- Napoli, 13 Giugno 1977.-

OGGETTO:- Richiesta di autorizzazione di proroga ad intercettazione telefonica.-

ALLA PROCURA DELLA REPUBBLICA DI NAPOLI
- Dottor Cono Armando Lancuba -

-^-^-^-^-^-^-^-^-^-^-

Fa seguito alla richiesta di autorizzazione pari numero del 30.5.1977 e seguenti di questo Nucleo.-

---ooOoo---

Poiché le conversazioni intercettate sulle sottonotate utenze appaiono utili alle investigazioni in corso, si prega voler prorogare l'ascolto per altri 15 giorni, con le solite modalità:-

- 619564 - PETRRO Vincenzo, via Lepanto 92, Napoli;
- 415770 - PERRELLA - Pompe Funebri, via Speranzella 91, Napoli,

entrambi sotto controllo dalle ore 12 del 31.5.1977 con decreto n.98/77 del 30.5.1977.-

IL TEN. COLONNELLO
COMANDANTE DEL NUCLEO INV/VO
- Mario Traversa -

84

PROCURA DELLA REPUBBLICA DI NAPOLI

93/77 R/R
545/2C/77 R/G

77

Letta la richiesta n.594/8-1 datata 13.6.1977, del Nucleo Investigativo CC. di Napoli con la quale si chiede proroga di autorizzazione ad intercettazione telefonica delle utenze 619564 e 415770, della rete di Napoli, già sotto controllo con decreto di questo Ufficio;-

Poiché è opportuno approfondire le indagini riservate al fine di acquisire ulteriori elementi in ordine al traffico della droga, contrabbando in genere, estorsioni e riciclaggio di danaro provento da tentato di sequestro di persone;-

Poiché appare necessario non interrompere l'intercettazione al fine di individuare gli altri adepti all'organizzazione criminosa;-

Poiché non è possibile acquisire altrimenti gli elementi a sostegno di tale ipotesi indiziaria;-

Poiché si verte in uno dei casi previsti dall'art.226/bis del CPP.-

Letti gli artt. 226/ter del CPP. e 339 CPP.-

O R D I N A

prorogasi per altri 15 giorni il controllo delle sottonotate utenze, già sotto controllo:-

- 619564 - PETRRO Vincenzo, via Lepanto 92, Napoli;
- 415770 - PERRELLA -Pompe Funebre, via Speranzella n.91, Napoli

Dispone che l'ascolto sia continuato per motivi di segretezza nelle indagini presso la centrale SIP di via De Pretis ad opera di ufficiali di P.G. del Nucleo Investigativo CC. di Napoli, con le solite modalità.-
Napoli, 14.6.1977.-

14/6/77

IL S.PROCURATORE DELLA REPUBBLICA
-dr. Cono Armando Lancuba-

Senato della Repubblica - Archivio Storico

85

LEGIONE CARABINIERI DI NAPOLI
GRUPPO NAPOLI I°=NUCLEO INVESTIGATIVO

N.594/8-2 di prot.llo.- Napoli, 29 Giugno 1977.-

OGGETTO:- Richiesta di autorizzazione di proroga ad intercettazione telefonica.-

ALLA PROCURA DELLA REPUBBLICA DI N A P O L I
-Dr. Cono Armando Lancuba -

.=.=..=.=.=.=.=.=.=

Fa seguito alla richiesta di autorizzazione pari numero del 30.5.1977.-

----oooOooo----

Poiché le conversazioni intercettate sulle sottonotate utenze appaiono utili alle investigazioni in corso, si prega voler prorogare l'ascolto per altri 15 giorni, con le solite modalità:

- 619564 - PETTRO Vincenzo, via Lepanto 92, Napoli;
- 415770 - PERRELLA - Pompe Funebri, via Speranzella 91, Napoli,

entrambe sotto controllo dalle ore 12 del 31.5.1977 con decreto n.98/77 del 30.5.1977, prorogate in data 14 corrente.-

IL TEN. COLONNELLO
COMANDANTE DEL NUCLEO INV/VO
- Mario Traversa -

86

Archivio Storico

PROCURA DELLA REPUBBLICA DI NAPOLI

IL P. M.

...77 R/G

Letta la richiesta n.594/8-2 datata 29.6.1977, del Nucleo Investigativo CC. di Napoli con la quale si chiede proroga di autorizzazione ad intercettazione telefonica delle utenze 619564 e 415770, della rete di Napoli, già sotto controllo con decreto di questo Ufficio;-

Poiché è opportuno approfondire le indagini riservate al fine di acquisire ulteriori elementi in ordine al traffico della droga, contrabbando in genere, estorsioni e riciclaggio di danaro provento da pagamento di sequestro di persone;-

Poiché appare necessario non interrompere l'intercettazione al fine di individuare gli altri adepti dell'organizzazione criminosa;-

Poiché non è possibile acquisire altrimenti gli elementi a sostegno di tale ipotesi indiziaria;-

Poiché si verte in uno dei casi previsti dall'art.226/bis del CPP.-

Letti gli art. 226/ter del CPP. e 339 CPP.-

O R D I N A

prorogasi per altri 15 giorni il controllo delle sottoindicate utenze, già sotto controllo:-

- 619564 - PETTRRO Vincenzo, via Lepanto 92, Napoli;
- 415770 - PERRELLA - Pom e Funebri, via Speranzella n.97, Napoli.-

Dispone che l'ascolto sia continuato per motivi di segretezza nelle indagini presso la Centrale SIP di Via De Pretis ad opera di ufficiali di P.G. del Nucleo Investigativo CC. di Napoli, con la solite modalità.-

Napoli, 29.6.1977.-

IL S.PROCURATORE DELLA REPUBBLICA
-dr. Cono Armando Lancuba -

Per ricevuta
Napoli, 29/6/77

87

Archivio Storico

80 50/47 R.F.
92/47 R.R

LEGIONE CARABINIERI DI NAPOLI
-GRUPPO NAPOLI PRIMO NUCLEO INVESTIGATIVO-

N.11/23 di prot. 1 Napoli 27 giugno 1977
OGGETTO: Trasmissione di P.V. di intercettazioni telefoniche sulla utenza N.398328 della rete di Napoli.-

ALLA PROCURA DELLA REPUBBLICA DI
-Sost.Proc.Rep.- Dr.A.C.LANCUBA-
- N A P O L I -

^^^^^^

Si trasmette l'unito P.V. di intercettazioni telefoniche eseguite sulla utenza N.398328 della rete di Napoli, con allegata busta contenente i verbali dei singoli turni di servizio, a firma dei rispettivi sottufficiali, nonche un reperto costituito da n.2 bobine magnetiche, registrate in occasione del servizio con strisce dello ZOLLER.

-Raccomandata-

IL CAPITANO
COMANDANTE INT. DEL NUCLEO INVESTIGATIVO
-Roberto Conforti-

Senato della Repubblica - Archivio Storico

81

LEGIONE CARABINIERI DI NAPOLI
-GRUPPO NAPOLI I°- NUCLEO INVESTIGATIVO-

11/12-4 di prot. Napoli li 8 maggio 1977

OGGETTO: Intercettazioni delle conversazioni telefoniche effettuate sulle utenze: 247644-741486-464245-760266I-della rete di Napoli.-

ALLA PROCURA DELLA REPUBBLICA DI
-Sost.Proc.Rep.Dr.A.Cono LANCUBA-
- N A P O L I -

In ottemperanza al decreto n. 49/77 del R.R. emesso in data 7/4/1977/ dalla S.V.si trasmette l'unito processo verbale di intercettazioni telefoniche effettuate sulle utenze in oggetto,della rete di Napoli,a partire dal 12/4/1977/.

In reperto sigillato con ceralacca,si trasmettono altresì n. 11 bobine(nastri magnetici),con annessi ZOLLER,relativi alle utenze citate.

-Raccomandata-

IL TEN.COLONNELLO
COMANDANTE DEL NUCLEO INVESTIGATIVO -
-Mario Traversa-

Senato della Repubblica - Archivio Storico

LEGIONE CARABINIERI DI NAPOLI
GRUPPO NAPOLI PRIMO- NUCLEO INVESTIGATIVO-

Napoli 8 maggio 1977

N.112/12-2 di prot.
OGGETTO: Intercettazioni telefoniche effettuate sulla utenza N.364946, della rete di Napoli.-

ALLA PROCURA DELLA REPUBBLICA DI
(Sost.Proc.Rep.Dr.Cono LANCUBA)
- N A P O L I -

In ottemperanza al decreto n.59/77 del 8/4/1977/ emesso dalla S.V.Onda tasi trasmette l'allegato processo verbale delle intercettazioni telefoniche effettuate sulla utenza N.364946 della rete di Napoli, dal 8/4/1977/ al 4/5/1977/.

In reperto sigillato con ceralacca, si trasmettono altresì N. 2 bobine (nastri magnetici) e N.1 bobina a cassetta, con annesso nastro "ZOLLER", relativo alla predetta utenza.

-Raccomandata-

IL TEN.COLONNELLO
COMANDANTE DEL NUCLEO INVESTIGATIVO
- Mario Traversa -

D/

Senato della Repubblica - Archivio Storico

LEGIONE CARABINIERI DI NAPOLI
- GRUPPO NAPOLI PRIMO - NUCLEO INVESTIGATIVO -

Napoli 8 maggio 1977

N.12-3 di prot.
OGG:Intercettazione delle conversazioni telefoniche effettuate sulla utenza N.446849 della rete di Napoli.-

ALLA PROCURA DELLA REPUBBLICA DI
(-Sost.Proc.Rep.Dr.Cono LANCUBA-) - N A P O L I -

..=.=.=.=

In ottemperanza al decreto n.61/77-R.R.del 12/4/1977/,emesso dalla S.V.si trasmette l'unito processo verbale di intercettazione telefoniche effettuate sulla utenza n.446849 della rete di Napoli, dal 12/4/1977/ al 4/5/1977/.

In reperto sigillato con ceralacca,si trasmettono altresi N. 3 bobine(nastri magnetici),con annessi nastro ZOLLER,relativo alla predetta utenza.

- Raccomadata-

IL TEN.COLONNELLO
COMANDANTE DEL NUCLEO INVESTIGATIVO
- Mario Travesi -

D/I

Senato della Repubblica - Archivio Storico

LEGIONE CARABINIERI DI NAPOLI
- Gruppo Napoli Primo- Nucleo Investigativo -

84

II/I2-I di prot. Napoli 8 maggio 1977
OGGETTO: Intercettazione delle conversazioni telefoniche effettuate sulla utenza N. 622344 della rete di Napoli.-

ALLA PROCURA DELLA REPUBBLICA DI
(Sost.Proc.Rep.Dr.Cono Lancuba)
- N A P O L I -

.=.=.=.=.

In ottenperanza al decreto n.6I/77-emesso dalla S.V. in data I2/4/I977/,si trasmette l'unito processo verbale delle intercettazioni telefoniche effettuate sull'utenza N.622344 della rete di Napoli,dal I2/4/I977/ al 4/5/I977/.

In reperto sigillato con ceralacca,si trasmette altresì un nastro magnetico,con annessi nastri "ZOLLER",relativi alla citata utenza.

- Raccomandata-

IL TEN.COLONNELLO
COMANDANTE DEL NUCLEO INVESTIGATIVO
- Mario Traversa -

D.M

85

LEGIONE CARABINIERI DI NAPOLI
-GRUPPO NAPOLI PRIMO - NUCLEO INVESTIGATIVO -

12 di prot. Napoli li 8 maggio 1977
.0: Intercettazioni delle conversazioni telefoniche effettuate sulle utenze 612190 e 620835 della rete di Napoli.-

ALLA PROCURA DELLA REPUBBLICA DI
(-Sost.Proc.Rep.Dr.C.Lancuba)
- N A P O L I -

In ottemperanza al decreto n.64/77 emesso dalla S.V. in data 13/4/1977/, si trasmette l'allegato processo verbale delle intercettazioni telefoniche effettuate sulle utenze n.612190 e 620835, della rete di Napoli dal 15/4/1977/ al 4/5/1977/.

In reperto sigillato con ceralacca si trasmettono, altresì n. 3 bobine (nastri magnetici), con annessi nastri "ZOLLER" relativi alle predette utenze.

-Raccomandata -

IL TEN.COLONNELLO
COMANDANTE DEL NUCLEO INVESTIGATIVO
- Mario Traversa -

Senato della Repubblica - Archivio Storico

86

LEGIONE CARABINIERI DI NAPOLI
-UFF.O NAPOLI PUBBLICO- NUCLEO INVESTIGATIVO-

N.II/ 18 di prot. Napoli 10 maggio 1977

OGGETTO: Intercettazioni delle conversazioni telefoniche, effettuate sulle utenze N.247605-379647-244855-della rete di Napoli.

ALLA PROCURA DELLA REPUBBLICA DI
(Sost.Proc.Rep.Dott.A.Cono LAUSUBA)
-N A P O L I -

In ottemperanza al decreto n.47/77 del 6/4/1977/, emesso dalla S.V.in oggetto, si trasmette l'allegato brogliaccio verbale delle intercettazioni telefoniche effettuate sulle utenze n.247605-379647-244855, della rete di Napoli.

In plico sigillato con ceralacca si trasmettono altresì N. 4 bobine(nastri magnetici), con annessi "GUIDE", relativi alle suddette utenze.

- Raccomandata-

Racc. 3026
del 21/6/77

IL CAPITANO COMANDANTE
DEL NUCLEO INVESTIGATIVO
(Mario Trevisan)

B/C

Senato della Repubblica - Archivio Storico

29126/60 B/22 R.R
N 116/22 R.R.

LEGIONE CARABINIERI DI NAPOLI
-Gruppo Napoli I°-Nucleo Investigativo-

Nr.436/24 di prot. Napoli,lì 9/9/1977.-

OGGETTO:-Richiesta di intercettazione telefonica.-

ALLA PROCURA DELLA REPUBBLICA DI
-Sost.Proc. Dr.Armando Lancuba-
NAPOLI

In Napoli,da tempo,opera una complessa organizzazione criminosa dedita a sequestri di persona,traffico di stupefacenti e di opere d'arte,nonché rapine e contrabbando di preziosi.-

I componenti del sodalizio criminoso,secondo quanto finora potuto acclarare unitamente a personale del Nucleo Investigativo del Gruppo Napoli II°,per attuare i collegamenti necessari farebbero capo all'utenza telefonica numero 8858716 intestata a DIVINO Raffaele di Angelo nato ad Acerra il 22-8-1955,ivi residente via S.Caterina da Siena n.34, celibe,operaio generico.Allo scopo di identificare compiutamente i partecipanti all'associazione,non attuabile diversamente per non pregiudicare l'esito del lavoro e,onde evitare che i reati ipotizzabili possano essere portati alle estreme conseguense,si prega voler autorizzare l'intercettazione delle comunicazioni in arrivo ed in partenza dalla suddetta untenza, per giorni 15 delegando per l'esecuzione ufficiali di P.G. di questo Comando.-

IL CAPITANO
COMANDANTE INT. DEL NUCLEO INVESTI/VO
-Antonio Francavilla-

Archivio di Stato di Napoli - Archivio Storico della Repubblica

29126/60 R.R
R.G.N.R. 29126/60 B/44

PROCURA DELLA REPUBBLICA DI NAPOLI

N° 116/77 R/R

88

Il P/M

Letta la richiesta n. 436/24 del 9-9-1977 del Nucleo Investigativo CC. di Napoli, con la quale si chiede autorizzazione ad intercettazione telefonica dell'utenza 8858716 della rete di Napoli;-

Ritenuto che i motivi addotti giustificano pienamente la richiesta, potendosi attraverso l'intercettazione telefonica individuare il luogo ove viene custodita la droga, opere d'arte, merce di contrabbando ed altro ed identificare gli altri adepti all'organizzazione criminosa;-

Poiché non è possibile acquisire altrimenti gli elementi a sostegno di tale ipotesi inizialia;-

Poiché si verte in uno dei casi previsti dall'art.226 CPP.-
Visti gli artt. 226 e 330 CPP.-

D E C R E T A

l'intercettazione telefonica dell'utenza 8858716, intestata a DIVINO Raffaele, via S.Caterina da Siena n. 34, ACERRA, per la durata di gg.15 a decorrere dalle ore 8 antimeridiane del 10-9-1977 mediante registrazione delle conversazioni in arrivo ed in partenza dalla predetta utenza.-
Dispone che l'ascolto, per motivi di segretezza delle indagini, avvenga presso la centrale SIP di questa via De Pretis, mediante applicazione di "SCATTI" ad opera di ufficiali di p.g. del Nucleo Investigativo CC. di Napoli con le modalità previste dall'art.226 quater del CPP.-

Napoli, li 9-9-1977.-

IL P.PROCURATORE DELLA REPUBBLICA
-dr.Cono Armando Cancuba-

PROCURA DELLA REPUBBLICA NAPOLI

N.B.: Trasmettasi [illegible]

Per ricevuta
Napoli, 12/9/77
(Il Direttore di Segreteria / Cancelliere)
(Michele [illegible])
(dr. Renato [illegible])

95

Archivio di Stato di Napoli - Archivio Storico

29126/60 B/7-

29126/60 B/7-

R.R

LEGIONE CARABINIERI DI NAPOLI
GRUPPO NAPOLI I° - NUCLEO INVESTIGATIVO
PRIMA SEZIONE

89

N° 436/24-I di prot.- Napoli, lì 12-9-1977

OGGETTO:- Richiesta di autorizzazione ad intercetta=
zione telefonica.-

ALLA PROCURA DELLA REPUBBLICA DI
-dr. Lamuba-

NAPOLI

^^^^^^^^^^

Fa seguito alla richiesta pari numero ed oggetto del 9-9-1977, di questo Nucleo.-

-----oooo0ooo-----

Nel corso degli ulteriori accertamenti riservati svolti in ordine al sodalizio criminoso, operante nello specifico settore dei narcotici, incetta di opere d'arte, contrabbando di preziosi, si é venuti a conoscen= za che l'organizzazione farebbe anche uso, per l'atti= vità criminosa, dell'utenza 452143, intestata a STASI Addol= lorata, vico S.S. Felice 35, Napoli, nonché a sequestro di per= sona.-

Ciò posto, pregasi autorizzare l'intercettazione delle telefonate in arrivo ed in partenza dalla predetta utenza, delegando per l'esecuzione ufficiali di p.g. di questo Comando.-

IL CAPITANO
COMANDANTE INT. DEL NUCLEO INVESTIGATIVO
-Antonio Francavilla-

96

Senato della Repubblica - Archivio Storico

LEGIONE CARABINIERI

n° 29126/3013/77 RG.-
n° 1177-77 R/R.-

PROCURA DELLA REPUBBLICA DI NAPOLI

il P/M

Letta la richiesta n. 436/24-I di prot. del Nucleo Investigativo CC. di Napoli, con la quale si chiede autorizzazione ad intercettazione telefonica dell'utenza 452143 della rete di Napoli.-

Ritenuto che i motivi addotti giustificano pienamente la richiesta, potendosi attraverso l'intercettazione telefonica individuare il luogo ove viene custodita la droga, le opere d'arte e merce di contrabbando ed individuare gli altri adepti all'organizzazione criminosa; -in sequestro di persone.-

Poiché non è possibile acquisire altrimenti gli elementi a sostegno di tale ipotesi indiziaria;-
Poiché si verte in uno dei casi previsti dall'art.226 CPP.-
Visti gli art. 339 e 226 CPP.-

D E C R E T A

l'intercettazione telefonica dell'utenza n. 452143, intestata a SIASI Addolorata, vico S.Felice 35, Napoli, per la durata di gg.15 a decorrere dalle ore 12 (dodici) del 13-9_1977, con applicazione di apparecchio "ZOLLER".-

Dispone che l'ascolto, avvenga per motivi di segretezza nelle indagini presso la centrale SIP di questa via De Pretis, ad opera di ufficiali di p.g. del Nucleo Investigativo CC. di Napoli, con la modalità prevista dall'art.226/quater CPP.-

Napoli, lì 12-9-1977

IL S.PROCURATORE DELLA REPUBBLICA
-dr. Armando Lancuba-

PROCURA della REPUBBLICA * NAPOLI *

PROCURA DELLA REPUBBLICA
NAPOLI

Per ricevuta
Napoli, 12/9/77
IL DIRETTORE DI SEZIONE DI CANCELLERIA
(dr. Renato Lamanna)

Senato della Repubblica - Archivio Storico

LEGIONE CARABINIERI DI NAPOLI
GRUPPO NAPOLI I°=NUCLEO INVESTIGATIVO

N.436/24-4 di prot.- Napoli, 27 settembre 1977.-

OGGETTO. [illegible]

91

tta=

29126/60 Bis.
116/77

LEGIONE CARABINIERI DI NAPOLI
GRUPPO NAPOLI I°=NUCLEO INVESTIGATIVO

N.36/24-3 di prot.- Napoli, 25 settembre 1977.-

91

OGGETTO:- Richiesta di autorizzazione di proro ad intercetta=
zione telefonica.-

ALLA PROCURA DELLA REPUBBLICA DI NAPO

^-^-^-^-^-^-^-^-

Fa seguito alla richiesta di autorizzazione pari numero
ad oggetto del 9.9.1977 di questo Nucleo.-

----oOOoo----

Poiché le conversazioni intercettate sulla utenza n.8858716 intestata a DIVINO Raffaele nato ad Acerra il 22.8.1955 ivi residente, via S.Caterina da Siena 34, appaiono utili alle investigazioni in corso, si prega voler prorogare l'ascolto per altri 15 giorni, con le solite modalità.-

IL CAPITANO
COMANDANTE INT.DEL NUCLEO INV.VO
- Antonio Francavilla -

98

Senato della Repubblica - Archivio Storico

60/77

92

PROCURA DELLA REPUBBLICA DI NAPOLI

IL P.M.

.../77 R.R.

Letta la richiesta n.436/24-3 datata 25.9.1977 del Nucleo Investigativo CC. di Napoli, con la quale si chiede l'autorizzazione alla proroga dell'intercettazione dell'utenza 8858716, sotto controllo con decreto 116/77 RR. del 9.9.1977;

Poiché é opportuno approfondire le indagini riservate ai fini di acquisire ulteriori elementi in ordine al traffico della droga, opere d'arte, merce di contrabbnado ed altro;

Poiché appare necessario non interrompere l'intercettazione al fine di individuare gli altri adepti all'organizzazione criminosa;

Poiché non é possibile acquisire altrimenti gli elementi a sostegno di tale ipotesi indiziaria;

Poiché si verte in uno dei casi previsti dall'art.226/bis del CPP.

Letti gli artt.226/ter e 339 CPP.

O R D I N A

prorogarsi per altri 15 giorni il controllo dell'utenza n.8858716, già sotto controllo con decreto anzidetto.-

Dispone che l'qscolto sia continuato, per motivi di segretezza nelle indagini, nella centrale SIP di questa Via De Petris ad opera di Ufficiali di P.G. del Nucleo Investigativo CC. , con le solite modalità.-

Napoli, li 25.9.1977.

IL S.PROCURATORE DELLA REPUBBLICA
-Dr. Cono Armando Lancuba-

PROCURA GENERALE DELLA REPUBBLICA

Per ricevuta
Napoli, 27/9/1977

IL CANCELLIERE

98

Senato della Repubblica - Archivio Storico

99-126/60 B/77 1 TPER

LEGIONE CARABINIERI DI NAPOLI
GRUPPO NAPOLI I°=NUCLEO INVESTIGATIVO

93

N.436/24-4 di prot.- Napoli, 27 settembre 1977.-

OGGETTO:- Richiesta di autorizzazione di proroga ad intercetta= zione telefonica.-

ALLA PROCURA DELLA REPUBBLICA DI NAPOLI

-^-^-^-^-^-^-^-

Fa seguito alle richieste pari numero del 9 e del 12 settembre 1977 di questo Nucleo.-

---ooOoo---

Poiché le conversazioni intercettate sulla utenza n.452143, intestata a STASI Addolorata, vico S.S.Felice 35- Napoli, appaiono utili alle investigazioni in corso, si prega voler prorogare l'ascolto per altri 15 giorni, con le solite modalità.-

IL CAPITANO
COMANDANTE INT.DEL NUCLEO INV/VO
- Antonio Francavilla -

Senato della Repubblica - Archivio Storico

10

.29126/60/B/77 RG.-
.117/77 R.R.-

PROCURA DELLA REPUBBLICA DI NAPOLI

IL P.M.

Letta la richiesta n.436/24-4 del 27.9.1977 del Nucleo Investigativo CC. di Napoli, con la quale si chiede l'autorizzazione alla proroga dell'intercettazione dell'utenza n.452143, sotto controllo con decreto n.117/77 R.R. del 12.9.1977;

Poiché é opportuno approfondire le indagini riservate ai fini di acquisire ulteriori elementi in ordine al traffico della droga, le opere d'arte e merce di contrabbando ed altro;

Poiché appare necessario non interrompere l'intercettazione al fine di individuare gli altri adepti alla organizzazione criminosa;

Poiché non é possibile acquisire altrimenti gli elementi a sostegno di tale ipotesi indiziaria;

Poiché si verte in uno dei casi previsti dall'art. 226/bis del CPP.-

Letti gli artt.226/ter e n.339 CPP.-

ORDINA

prorogarsi per altri 15 giorni il controllo della utenza n.452143, gia sotto controllo con decreto anzidetto;

Dispone che l'ascolto sia continuato, per motivi di segretezza nelle indagini, nella centrale SIP di questa via De Pretis ad opera di ufficiali di P.G. del Nucleo Investigativo CC. di Napoli con le solite modalità.-

Napoli, 27.9.1977.-

IL S.PROCURATORE DELLA REPUBBLICA
-Dr. Cono Armando Lancuba-

PROCURA GENERALE DELLA REPUBBLICA

Per ricevuta
Napoli, 27/9/1977
IL
(dr. Renato Cimmino)

Senato della Repubblica - Archivio Storico

LEGIONE CARABINIERI DI NAPOLI
GRUPPO NAPOLI I° - NUCLEO INVESTIGATIVO
PRIMA SEZIONE

N° 436/24-2 di prot.- Napoli, lì 15-9-1977

OGGETTO:- Richiesta di autorizzazione ad intercettazione telefonica.-

ALLA PROCURA DELLA REPUBBLICA DI
-dr. Armando Lancuba-

NAPOLI

A seguito di precorsa corrispondenza, relativa allo oggetto, si comunica che questo Nucleo nel corso di ulteriori informazioni assunte in ordine al caso in esame, é venuto a conoscenza che il sodalizio criminoso, operante in delitti vari tra cui, sequestro di persona, traffico di stupefacenti, incetta opere d'arte, rapine e contrabbando di preziosi, farebbe uso anche delle utenze 8697038, intestata a AGOZZINO Francesco, corso Garibaldi 38, Afragola e 831376 intestata a QUARTO Antonietta, corso Garibaldi 313, Caivano, per le succitate attività delinquenziali.-

Ciò posto, al fine di acquisire ulteriori elementi di colpevolezza, a carico del citato sodalizio criminoso, pregasi voler autorizzare l'intercettazione delle comunicazioni in arrivo ed in partenza dalle citata utenze, delegando per l'esecuzione ufficiali di p.g. di questo Nucleo.-

IL CAPITANO
COMANDANTE INT. DEL NUCLEO INVESTIGATIVO
-Antonio Francavilla

102

96

N°29126/60B/77 RG.-
N° 120/77-2 R/R

PROCURA DELLA REPUBBLICA DI NAPOLI

il P/M

Letta la richiesta n. 436/24-2 datata 15-9-1977, del Nucleo Investigativo CC. di Napoli, con la quale si chiede autorizzazione ad intercettazione telefonica delle utenze 8697038 e 8313769, della rete di Napoli;-

Ritenuto che i motivi addotti giustificano pienamente la richiesta, potendosi attraverso l'intercettazione telefonica, individuare il luogo ove viene custodita la droga ed acquisire elementi in ordine ai delitti di sequestro di persona, incetta di opere d'arte, rapine e contrabbando di preziosi, nonché addivenire all'identificazione di altri adepti dell'organizzazione criminosa;-

Poiché non é possibile acquisire altrimenti gli elementi a sostegno di tale ipotesi indiziaria;-
Poiché si verte in uno dei casi previsti dall'art.226 CPP.-
Visti gli artt. 226 e 339 CPP.-

D E C R E T A

L'intercettazione telefonica delle sottonotate utenze, dalle ore 17 pomeridiane del 15-9-1977, con applicazione di apparecchio "ZOLLER":-

-8697038 - AGOZZINO Francesco, corso Garibaldi 38 - Afragola;-
-8313769 - QUARTO Antonietta, corso Garibaldi 313, CAIVANO.-

Dispone, inoltre, che l'ascolto, avvenga per motivi di sicurezza nelle indagini presso la centrale SIP di questa via De Pretis ad opera di ufficiali di p.g. del Nucleo Investigativo CC. di Napoli secondo le modalità previste dall'art.226/ quater del CPP.-

Napoli, lì 15-9-1977

IL S. PROCURATORE DELLA REPUBBLICA
-dr. Armando Lancuba-

PROCURA CENTRALE DELLA REPUBBLICA

Per ricevuta
Napoli, 15/9/77
IL CANCELLIERE
(dr. Renato Cucinino)

103

Senato della Repubblica - Archivio Storico

29126/80/22-
B
120/22 Rep

LEGIONE CARABINIERI DI NAPOLI
GRUPPO NAPOLI I°=NUCLEO INVESTIGATIVO

436/24-5 di prot.- Napoli, 29 Settembre 1977.-

OGGETTO:- Richiesta di autorizzazione di proroga ad intercettazione telefonica.-

9/7

ALLA PROCURA DELLA REPUBBLICA DI N A P O L I
-Dr. Cono Armando Lancuba -

-^-^-^-^-^-^-^-^-^-

Fa seguito alla richiesta 436/24-2 del 15.9.1977 di questo Nucleo.-

-----oOoo----

Poiché le conversazioni intercettate sulle utene n.8697038 - MOZZILLO Francesco, corso Garibaldi 38 - Afragola e n.8315769 - CARTO Antonietta, corso Garibaldi 313, Caivano, appaiono utili alle investigazioni in corso, si prega voler prorogare l'ascolto per altri 15 giorni, con le solite modalità.-

IL CAPITANO
COMANDANTE INT.DEL NUCLEO INV/VO
- Antonio Francaville -

104

LEGIONE CARABI...

LEGIONE CARABINIERI DI NAPOLI
GRUPPO DI NAPOLI I°- NUCLEO INVESTIGATIVO
PRIMA SEZIONE

1412/12 R.F.
2911/80 B.F.

N°436/24-6 di prot. Napoli, li 29 settembre 1977.-

OGGETTO:-Richiesta di autorizzazione ad intercettazione telefonica.-

ALLA PROCURA DELLA REPUBBLICA DI
-Dr. Armando Cono Lancuba-
N A P O L I

-^-^-^-

A seguito di precorsa corrispondenza, relativa all'oggetto, si comunica che questo Nucleo nel corso di ulteriori informazioni assunte in ordine al caso in esame, è venuto a conoscenza che il sodalizio criminoso, operante in delitti vari tra cui, sequestro di persona, traffico di stupefacenti, incetta di opera d'arte, rapine e contrabbando di preziosi, farebbero uso della utenza 293325, intestata ad ACOZZINO Antonio, via Sanità n. 21 di Napoli, per le cuccitate attività delinquenziali.-

Ciò posto, al fine di acquisire ulteriori elementi di colpevolezza, a carico del citato sodalizio criminoso, pregasi voler autorizzare l'intercettazione delle conversazioni in arrivo ed in partenza dalla citata utenza telefonica, delegando per l'esecuzione ufficiali di P.G. di questo Nucleo Investigativo.-

IL CAPITANO
DELL'ARMA DEL NUCLEO INVESTIGATIVO
-Antonio Francavilla-

I. 2

105

Senato della Repubblica - Archivio Storico

LEGIONE CARABI...

PROCURA GENERALE DELLA REPUBBLICA
NAPOLI

N° 29125/GOB/77 R.G.
N° 1211 R. R.

100

PROCURA DELLA REPUBBLICA DI NAPOLI
IL P.M.

Letta la richiesta n.436/24-6 datata 29 settembre 1977, del Nucleo Investigativo CC. di Napoli, con la quale si chiede autorizzazione ad intercettazione telefonica della utenza 293325 della rete di Napoli;

Ritenuto che i motivi addotti giustificano pienamente la richiesta, potendosi attraverso l'intercettazione telefonica, individuare il luogo ove vine custodita la droga ed acquisire elementi in ordine ai delitti di sequestro di persona, incetta di opera d'arte, rapina e contrabbando di preziosi, nonchè addivenire all'identificazione di altri adepti all'organizzazione criminosa;

Poichè non è possibile acquisire altrimenti gli elementi a sostegno di tale ipotesi indiziaria;

Poichè si verte in uno dei casi previsti dall'art. 226 CP.P.,

Visto gli artt. 226 e 339 C.P.P.;

D E C R E T A

l'intercettazione telefonica della sottonotata utenza, dalle ore 18 pomeridiane del 29 settembre 1977 e per la durata di giorni 15 ininterrottamente nell'arco delle 24 ore, con applicazione di apparecchio "ZOLLER":

-293325 intestata ad AGOZZINO Antonio, via Sanità n. 21-NAPOLI.

Dispone, inoltre, che l'ascolto, avvenga per motivi di segretezza delle indagini, presso la Centrale S.I.P. "Napoli CENTRO" sita in questa via Depretis ad opera di Ufficiali di P.G. del Nucleo Investigativo del Gruppo Carabinieri Napoli Primo, secondo le modalità previste dall'art. 226/quater del C.P.P.-

-Fa obbligo al personale S.I.P. di dare la massima collaborazione all'Ufficiale di P.G. con obbligo di presidio delle Centrale dove avvine il servizio.-

A Napoli, li 29 settembre 1977.-

IL S. PROCURATORE DELLA REPUBBLICA
-Dr. Armando Cono Lancuba-

NAPOLI
Per ricevuta
Napoli, 29/9/77

106

LEGIONE CARABINIERI DI NAPOLI
-GRUPPO NAPOLI I°-Nucleo Investigativo-

101

Nr. 21677/1 I di prot. Napoli, li 26/Aprile 1977.
OGGETTO:- Richiesta di intercettazione telefonica.-

ALLA PROCURA DELLA REPUBBLICA DI
-Sost. Proc. Della Repub. Dr. Armando LANCUBA-

N A P O L I

-^-^-^-^-^-

A seguito del sequestro di persona del prof. Guido DE MARTINO, la S.V. su richiesta di questo Nucleo, ha emesso dei decreti di intercettazione telefonica a carico di appartenenti ad organizzazioni politico-rivoluzionarie ritenuti pericolosi e quindi in grado di aver avuto parte nella preparazione, esecuzione e gestione del sequestro in argomento.

Tra le utenze intercettate vi è quella in uso ai fratelli Corrado e Vincenzo PERROTTI(243076 della rete di Napoli), nati a Napoli rispettivamente il 29. 8. 1954 e il 30.10.1955 ivi residenti in Via Capaldo nr; 7.

Il servizio di intercettazione, sin qui effettuato,non ha fornito elementi utili all'indagine specifica, evidenziando però, l'esistenza di una ramificata organizzazione dedita al traffico di sostanze stupefacenti, a cui i fratelli PERROTTI aderiscono.

Nel contempo, servizi di appiattamento e pedinamento debitamente effettuati, hanno permesso di stabilire che i citati fratelli sono soliti, unitamente ad altri sconosciuti, portarsi anche fuori Regione, probabilmente a causa della loro illecita attività.

Premesso quanto sopra, alla luce di queste risultanze, è opportuno richiedere alla S.V., limitatamente alla detta utenza, la revoca del decreto di intercettazione n 2545/20/2 P.P.M.

o/o

107

Senato della Repubblica - Archivio Storico

102

messo in data 22-4-1977 e, contemporaneamente, l'emissione di analogo decreto per la ricerca di prove in ordine al citato traffico di stupefacenti.

Si prega altresì, di voler disporre, che le comunicazioni in entrata ed uscita, vengano intercettate con l'uso di "ZOLLER" e con blocco telefonico delegando per l'esecuzione Ufficiali di P.G. del Nucleo CC. Antidroga di Napoli.-

IL TEN. COLONNELLO
COMANDANTE DEL NUCLEO INVESTIGATIVO
-Mario Traversa-

108

Senato della Repubblica - Archivio Storico

3500/77 R.G.N.R.

103

-tre riservata

Il P.M.

letta la richiesta n. 2407/[illegible] del [illegible] del locale Ufficio di Polizia Giudiziaria di Napoli, di autorizzazione a disporre intercettazioni telefoniche dell'utenza 243075 della sede di Napoli;-

ritenuto che i motivi addotti a sostegno di detta richiesta potranno effettivamente consentire l'individuazione di luoghi ove viene custodita la refurtiva e individuare [illegible]

[illegible] possibile acquisizione di elementi di prova in ordine ai reati di cui [illegible]

ritenuto che ricorrono altresì i presupposti di cui all'art.226 c.p.p.-

visti gli artt. 6 e 226 c.p.p.-

P.Q.M.

L'autorizza a disporre l'intercettazione telefonica [illegible] sull'utenza [illegible] sita in Napoli, via Capodimonte 7, [illegible], per la durata di gg.15 a decorrere dall'[illegible] del 5 maggio 1977, con esclusione [illegible] orario.-

Ordina che l'esecuzione delle operazioni avvenga nella centrale [illegible] di quanto verrà [illegible] verbale di p.g. del [illegible] secondo le disposizioni [illegible]

Napoli, li 5-5-1977

Il [illegible]

Il verbale trovasi nel processo 3500/2 C 77 - 4 Ob. Di Perna - 14-6-77 G.I. Corrado unitamente processo 4444/26 A 77 contro Foglia Giulio + 6

Presidenza della Repubblica - Archivio Storico

N 641/77 VC. 1
N 641/77 R.G.
43/77

COMANDO CARABINIERI ANTIDROGA
NUCLEO INVESTIGATIVO NAPOLI

N.II/25-2 di prot. Napoli, li 7-10-1977.-

OGGETTO:-Intercettazione telefonica sull'utenza n.243076 della rete di Napoli in uso ai fratelli Corrado e Vincenzo PERROTTI, domiciliati in via Capaldi n.7.-

101

ALLA PROCURA DELLA REPUBBLICA DI **N A P O L I**

Si trasmette l'unito verbale di intercettazione telefonica sull'utenza in oggetto corredato di n.6 bobine, n.9 spezzoni di teller, relativi alle 6 bobine e n.121 fogli di servizio, il tutto relativo all'intercettazione dell'utenza stessa.-

IL CAPITANO
COMANDANTE DEL NUCLEO
-Antonino Cataldo-

le bobine trovansi nel fascicolo n. 3500 R.G. 15.6.77
Il Funzionario
dr. D. Perna

110

Camera dei Deputati - Archivio Storico

105

COMANDO CARABINIERI ANTIDROGA
NUCLEO INVESTIGATIVO NAPOLI

PROCESSO VERBALE: di intercettazione telefonica sull'utenza n.243076 della rete di Napoli in uso ai fratelli Corrado e Vincenzo Perrotti, domiciliati in via Capaldi n.7.=

.=.=.=

106

16/4/77 ore 0-6 Grd.Russo 7-13 Grd.Casale con il controllo del M/llo Spierto 12-18 M/llo Quaranta e Grd.Rega 18-24 M/llo Costantini.=/

17/4/77 " 0-7 Grd.Casale 6-12 M/llo Quaranta e Grd.Rega 12-18 M/llo Costantino 18-24 Brig.Lombardi.=/

18/4/77 " 12/18 Brig.Lombardi 18-24 Brig.Nevano.=/

19/4/77 " 0-6 App.Lioniello 6-12 M/llo Bonomo e Brig.Lombardi 12-18 Brig.Nevano 18-24 Brig.D'Ambro.=/

20/4/77 " 0-6 Brig.Chinnici 6-12 Brig.Nevano 12-18 Brig.D'Amb 18-24 Brig.Bombace.=/

21/4/77 " 0-6 Brig.Langella 6-12 Brig. D'Amelio 12-18 Brig. Bombace e Rizzi 18-24 Brig.Chinnici.=/

22/4/77 " 0-6 Brig.D'Amelio 6-12 Brig.Rizzi e Bombaci 12-18 Brig.Chinnici 18-24 Brig. D'Urso.=/

23/4/77 " 0-6 Brig.Rizzi 6-12 Brig.Chinnici 12-18 Brig.D'Urso 18-24 Brig.D'Amelio.=/

24/4/77 " 0-6 Brig.Chinnici 6-12 Brig.D'Urso 12-18 Brig.D'Amel 18-24 Brig.Rizzi.=/

25/4/77 " 0-6 Brig.Langella 6-12 Brig.D'Amelio 12-18 Brig.Riz 18-24 Brig.Chinnici.=/

26/4/77 " 0-6 Brig.D'Amelio 6-12 Brig.Rizzi 12-18 Brig.Chinni 18-24 Brig.Langella.=/

27/4/77 " 0-6 Brig.Rizzi 6-12 Brig.Chinnici 12-18 Brig.Langell 18-24 Brig.D'Amelio.=/

28/4/77 " 0-6 Brig.Chinnici 6-12 Brig.Fiorentini 12-18 Brig. D'Amelio 18-24 Brig.Rizzi.=/

29/4/77 " 0-6 Brig.Langella 6-12 Brig.Di Lorenzo 12-18 Brig.Ri 18-24 Brig.D'Amico.=/

30/4/77 " 0-6 Brig.Manozzo 6-12 Brig.Rizzi 12-18 Brig.Lombardi 18-24 Brig.Di Matteo.=

1/5/77 " 0-6 Brig.Rizzi 6-12 Di Lorenzo 12-18 Brig.Di Matteo 18-24 Brig.Costagliola.=/

2/5/77 " 0-6 Brig.Chinnici 6-12 Brig.Di Matteo 12-18 Di Lorer 18-24 Brig.Rizzi.=/

3/5/77 " 0-6 Brig.Langella 6-12 Brig.Pecchiai 12-18 Brig.Riz 18-24 Brig.Chinnici.=/

4/5/77 " 0-6 Brig.Di Lorenzo 6-12 Brig.Rizzi 12-18 Brig.Chin 18-24 Brig.Manozzo.=/

5/5/77 " 0-8 C.re Sensale 8-16 C/re Marotta con il controllo del Brig.DiCiacco.=/ 14-19 C/re Gimmi Ant con il controllo del Brig.DiCiacco.=

./.

Senato della Repubblica - Archivio Storico

-6/5/77 ore-6-12 Brig.Di Renzo 12-18 Brig.Lombardi 18-24 Brig. Lombardi.=.=.=.=/

-7/5/77 " -0-6 Brig. Di Renzo 6-12 Brig Lombardi 8-15 C/re A... 15-19 C/re Gimmi Antonio con il controllo del Brig. Di Ciacco.=.=.=.=.=.=/

-8/5/77 " -8-15 C/re Antonini Bruno 15-22 C/re Sensale Giovanni con il controllo del Brig.Di Ciacco.=.=.=.=.=/

-9/5/77 " -8-16 C/re Sensale Giovanni 16-23 C/re Marotta Giuseppe

-10/5/77" -8-16 C/re MAROTTA Giuseppe 16-23 C/re SENSALE Giova...

-11/5/77" -8-16 C/re SENSALE Giovanni 16-23 C/re MAROTTA Giuse...

-12/5/77" -8-16 C/re MAROTTA Giuseppe 16-23 C/re SENSALE Giova...

-13/5/77" -8-16 C/re SENSALE Giovanni 16-23 C/re MAROTTA Giuse...

-14/5/77" -8-16 C/re MAROTTA Giuseppe 16-23 C/re ANTONINI Bruno

-15/5/77" -8-16 C/re ANTONINI Bruno 16-23 C/re SENSALE Giovanni

-16/5/77" -8-16 C/re SENSALE Giovanni 16-23 C/re ANTONINI Bruno

-17/5/77" -8-16 C/re ANTONINI Bruno 16-23 C/re MAROTTA Giuseppe

-18/5/77" -8-16 C/re MAROTTA Giuseppe 16-23 C/re ANTONINI Bruno

tutti con il controllo del Brig. DI CIACCO Antonio.=

Le bobine registrate che vanno dal numero 1 al numero 6;i nastri dell'apparecchio Zoller e i verbali di servizio,debitamente redatti saranno messi a disposizione dell'Autorità Giudiziaria competente.=.=.=.=.=.=

- Giorno:I5/6/I977/ - Turno 0/6-Brig.DI LORENZO Bruno;6/I2-Brig.GIULO Mariangelo;I2/I8-M/llo VALLEFUOCO Francesco;I8/24- Brig.INFANTINO Michelangelo;

- Giorno:I6/6/I977/ - Turno 0/8-Brig.GARGIULO Mariangelo;8/I6-M/llo VALLEFUOCO Francesco;16/24-Brig.INFANTINO Michelangelo;

- Giorno:I7/6/I977/ - Turno 0/8-M/llo VALLEFUOCO Francesco;8/I6-Brig. INFANTINOOMichelangelo;I6/24-Brig.DI LORENZO Bruno;

- Giorno:I8/6/I977/ - Turno 0/8-Brig.INFANTINO Michelangelo;6/I6-Brig.DI LORENZO Bruno;I6/24-Brig.GARGIULO Mariangelo;

- Giorno:I9/6/I977/ - Turno 0/8-Brig.CHINNICI Vincenzo;8/I6-Brig. GARGIULO Mariangelo;I6/24-M/llo VALLEFUOCO Francesco;

- Giorno:20/6/I977/ -Turno 0/8-Brig.GARGIULO Michelangelo;

=.=

TURNI DI SERVIZIO DEI MILITARI IMPIEGATI PER L'UTENZA N.680392

- Giorno:I9/5/I977/ - TurnoI6/24- Brig.RIZZI Lucio;I8/24-Brig.CHINNICI Vincenzo;

- Giorno:20/5/I977/ - Turno0/6-Brig.COSTAGLIOLA Michele;6/I2-Brig. RIZZI Lucio;I2/I8- Brig.CHINNICI Vincenzo; I8/24-Brig.LANGELLA Lucio;

- Giorno:2I/5/I977/ - Turno 0/6-Brig.RIZZI Lucio;6/I2-Brig.CHINNICI Vincenzo;I2/I8-Brig.LANGELLA Lucio;I8/24-Brig. COSTAGLIOLA Michele;

- Giorno:22/5/I977/ - Turno 0/6-Brig.CHINNICI Vincenzo;6/I2-Brig. LANGELLA Lucio;I2/I8-Brig.LANGELLA Lucio;I8/24-Brig.COSTAGLIOLA Michele;

- Giorno;23/5/I977/ - Turno 0/6-Brig.LANGELLA Lucio;6/I2-Brig.COSTAGLIOLA Michele;I2/I8-Brig.RIZZI Lucio;I8/24-Brig.CHINNICI Vincenzo;

- Giorno:24/5/I977/ - Turno 0/6-Brig.ESPOSITO Antonio;6/I2-Brig.RIZZI Lucio;I2/I8-Brig.CHINNICI Vincenzo;I8/24-Brig.LANGELLA Lucio;

- Giorno:25/5/I977/ - Turno 0/6-Brig.RIZZI Lucio;6/I2-Brig.CHINNICI Vincenzo;I2/I8-Brig.LANGELLA Lucio;I8/24-Brig. COSTAGLIOLA Michele;

- Giorno:26/5/I977/ - Turno 0/6-Brig.CHINNICI Vincenzo;6/I2-Brig. LANGELLA Lucio;I2/I8-Brig.COSTAGLIOLA Michele;I8/24-Brig.RIZZI Lucio;

- Giorno:27/5/I977/ - Turno 0/6-Brig.LANGELLA Lucio;6/I2-Brig.COSTAGLIOLA Michele;I2/I8-Brig.RIZZI Lucio;I8/24-Brig.CHINNICI Vincenzo;

- Giorno:28/5/I977/ - Turno 0/6-Brig.COSTAGLIOLA Michele;6/I2-Brig. RIZZI Lucio;I2/I8-CHINNICI Vincenzo;I8/24-Brig.LANGELLA Lucio;

- Giorno 29/5/I977/ - Turno 0/6-Brig.RIZZI Lucio;6/I2-Brig.CHINNICI Vincenzo;I2/I8-Brig.LANGELLA Lucio;I8/24-Brig. COSTAGLIOLA Michele;

Archivio Centrale dello Stato - Ufficio Storico

- Giorno: 30/5/1977/ - Turno 0/6-Brig.LA PAOLA Vinci; 6/I2-Brig. LANGELLA Lucio; I2/I8-Brig.COSTAGLIOLA Mich. I8/24-Brig.RIZZI Lucio;

- Giorno: 31/5/1977/ - Turno 0/6/-Brig.LANGELLA Lucio; 6/I2-M/llo VALLEFUOCO Francesco; I2/I8-Brig.RIZZI Luci I8/24-Brig.CHINNICI Vincenzo;

- Giorno: 1/6/1977/ - Turno 0/6-Brig.COSTAGLIOLA Michele; 6/I2-B- RIZZI Lucio; I2/I8-Brig.CHINNICI Vincenzo; I8/24-Brig.LANGELLA Lucio;

- Giorno: 2/6/1977/ - Turno 0/8-Brig.RIZZI Lucio; 8/I6-Brig.DI LO ZO Lucio; I6/24-Brig. LANGELLA Lucio;

- Giorno: 3/6/1977/ - Turno 0/8-Brig.DI LORENZO Bruno; 8/I6-Brig. LANGELLA Lucio; I6/24-Brig.COSTAGLIOLA Miche

- Giorno: 4/6/1977/ - Turno 0/8/-Brig.LANGELLA Lucio; 8/I6-Brig.CO STAGLIOLA Michele; I6/24-Brig.INFANTINO Mich le;

- Giorno: 5/6/1977/ - Turno 0/8-Brig.AMATO Ugo; 8/I6-Brig.INFANTI Michelangelo; I6-24-Brig.CHINNICI Vincenzo;

- Giorno: 6/6/1977/- Turno 0/6-M/llo D'ALBORE Marcello; 6/I2-Bri CHINNICI Vincenzo; I2/I8-Brig.LANGELLA Lucio I8/24-Brig.AMATO Ugo;

- Giorno: 7/6/1977/ - Turno 0/6+Brig.CHINNICI Vincenzo; 6/I2-Brig. LANGELLA Lucio: I2/I8-M/llo VALLEFUOCO Fran= cesco; I8/24-Brig.INFANTINO Michelangelo;

- Giorno: 8/6/1977/ - Turno 0/6-Brig.LANGELLA Lucio; Brig.DI MATT Lucio 6/I2-; I2/I8-M/llo D'ALBORE Marcello; I8/24-Brig.CHINNICI Vincenzo;

- Giorno: 9/6/1977/ - Turno 0/8- Brig.LA VERDE Eugenio; 8/I6-M.llo D'ALBORE Marcello; I6/24-Brig.CHINNICI Vince zo;

- Giorno: 10/6/1977/ -Turno 0/8-M/llo D'ALBORE Marcello; 8/I6-Brig CHINNICI Vincenzo; I6/24-Brig.LANGELLA Luc

- Giorno: 11/6/1977/ -Turno 0/8-Brig.CHINNICI Vincenzo; 8/I6-M/llo VALLEFUOCO Francesco; I6/24-Brig.LANGELLA Lu cio;

- Giorno: 12/6/1977/ - Turno 0/8-Brig.LANGELLA Lucio; 8/I6-M/llo Va LLEFUOCO Francesco; I6/24-Brig.INFANTINO Mich langelo;

- Giorno: 13/6/1977/ - Turno 0/6-Brig.PICARIELLO Emilio; 6/I2-Brig. INFANTINO Michelangelo; I2/I8-Brig.CHINNICI Vincenzo; I8/24-Brig.LANGELLA Lucio;

- Giorno: 14/6/1977 / -Turno 0/6-Brig.INFANTINO Michelangelo; 6/I2- Brig.DI LORENZO Bruno; I2/I8-Brig.GANGIULO Giuseppe; I8/24-Brig.PICARIELLO Emilio ;

- Giorno: 15/6/1977/ - Turno 0/6-Brig.CHINNICI Vincenzo; 6/I2-Brig. LANGELLA Lucio; I2/I8-M/llo D'ALBORE Marcello I8/24-M/llo VALLEFUOCO Francesco;

- Giorno: 16/6/1977/ - Turno 0/8-Brig.GANGIULO Michelangelo; 8/I6- M/llo VALLEFUOCO Francesco; I6/24-Brig.INFAN TINO Michela.

Senato della Repubblica - Archivio Storico

110

- Giorno:17/6/1977/ - Turno 0/8- M/llo VALLEFUOCO Francesco;8/16-Brig.INFANTINO Michelangelo;16/24-Brig.CHINNICI Vincenzo;

- Giorno:18/6/1977/ - Turno 0/8/M/llo D'ALBORE Marcello;8/16-Brig. CHINNICI Vincenzo;16/24-Brig.GANGIUZO Marian gelo;

- Giorno:19/6/1977/ - Turno-0/8-Brig.CHINNICI Vincenzo;8/16-Brig. LANGELLA Lucio;16/24-M/llo VALLEFUOCO Francesco;

- Giorno:20/6/1977/ - Turno 0/6- Brig.LANGELLA Lucio.

Di quanto precede e perchè consti,abbiamo redatti il presente verbale in duplice copia,per rimetterne una alla competente A.G. richiedente,conservando la seconda per gli atti del nostro Ufficio. Fatto,letto,confermato e sottoscritto.in data e luogo di cui sopra.

VISTO:

Senato della Repubblica - Archivio Storico

LEGIONE CARABINIERI DI NAPOLI
GRUPPO NAPOLI I° - NUCLEO INVESTIGATIVO
PRIMA SEZIONE

111

N° 436/24-7 di prot.- Napoli, lì 9-IO-I977

OGGETTO:- Richiesta di proroga di autorizzazione ad intercetta= zione telefonica.-

ALLA PROCURA DELLA REPUBBLICA DI
-dr. Lancuba-

N A P O L I

^^^^^^^^^^

Fa seguito a precorsa corrispondenza e per ultimo alla nota pari numero ed oggetto del 29-9-I977, di questo Nucleo.-

----oooo0oooo----

Le intercettazioni delle comunicazioni in arrivo ed in partenza delle sottoindicate utenza telefoniche, sotto con= trollo, con decreti della S/V, a fianco di ognuna di esse indi= cati, appaiano utili alle investigazioni in corso, si prega vo= ler prorogare l'ascolto per altri I5 giorni, con le solite moda= lità:-

-8858716 - DAVINO Raffaele -decreto n. II6/77 del 25-9-I977;-
-452I43 - STASI Addollorata -decreto n.II7/77 del 27-9-I977;-
-8697038 - AGOZZINO Francesco -
-83I3769 - QUARTO Antonietta -decreto n.I20/77 del 29-9-I977;-
-293325 - AGOZZINO Antonio -decreto n.I21/77 del 29-9-I977.-

IL TEN.COLONNELLO
COMANDANTE DEL NUCLEO INVESTIGATIVO
-Mario Traversa-

Senato della Repubblica Archivio Storico

N.S 29126/60B/77.

112

CURA DELLA REPUBBLICA - NAPOLI

IL P.M.

Letti gli atti del procedimento penale N.29126/60B/77 relativo alle indagini in ordine al sequestro di persona in danno di De Martino Guido;

CONSIDERATO CHE

sono emersi seri e concreti indizi di responsabilità a carico di alcune persone che usano i telefoni controllati riunioni - collegamenti che lasciano presumere attività criminosa, consumazione precedente di sequestro di persona;

RITENUTO CHE

le intercettazioni concesse vanno prorogate essendosi rivelate utili per la raccolta di prove a carico dei responsabili;

P. Q. M.

dispone che siano prorogate per gg.15 a partire dalla data di scadenza di ciascuna, le sottoindicate intercettazioni concesse con i decreti segnati a margine per ognuna:

1) Divino Raffaele - tel. 8858716 decreto n. 116/77;
2) Stasi Addolorata - " 452143 decreto n. 117/77;
3) Agozzino Francesco - " 8697038 decreto n. 120/77;
4) Quarto Antonietta - " 8313769 decreto n. 120/77;
5) Agozzino Antonio - " 293325 decreto n. 121.77.

Delega per l'esecuzione Ufficiali di Polizia Giudiziaria dei CC. della Legione di Napoli si atterranno alle disposizioni di cui all'art.226 quater C.P.P..

Napoli 9 ottobre 1977

IL S.PROCURATORE DELLA REPUBBLICA
(dott.C.A. Iancuba)

PROCURA GENERALE DELLA REPUBBLICA
NAPOLI
Ricevuta
Napoli, 14/10/1977

Senato della Repubblica Archivio Storico

MINISTERO [illegible]
[illegible] LA DELEGATA PRESSO LA QUESTURA DI NAPOLI

113

Gab.S.2.1977/S.D.S. Napoli, 19 Ottobre 1977

OGGETTO: Sequestro del Prof.Guido DE MARTINO;
Trasmissione verbale di intercettazione telefonica relativo alle utenze dell'Avv.Roberto LAVIANO - da Napoli.-

VACC/TA
All.1

ALLA PROCURA DELLA REPUBBLICA
-Sost.Proc.Dr.Cono A.LANCUBA-

N A P O L I

Per l'ulteriore corso di legge, si trasmette il verbale relativo al servizio di intercettazione telefonica, riguardante le utenze nr.407627 - 418615 - 417271, in uso all'Avv.Roberto LAVIANO da Napoli.

Tale servizio è stato espletato dalle ore 22 del giorno [illegible].5.1977 alle ore 12 del 15.5.1977, con turni giornalieri di ore 7, dai sottonotati dipendenti:

1).- P.S. Arg VARUZZA Mario
2).- A.P. LAMANNA Antonio
3).- Grd MONTELEONE Gaetano.-

IL VICE QUESTORE
(Dr. N.CIOCIA)

119

MINISTERO DELL'INTERNO

NUCLEO INTERREGIONALE DEL SERVIZIO
DI SICUREZZA PER LA CAMPANIA - IL MOLISE E
LA BASILICATA PRESSO LA QUESTURA DI NAPOLI

196

...mo 1977 addì 15 del mese di maggio alle ore 20 nella sede del Nucleo
...S. presso la Questura di Napoli. - - - - - - - - - - - - - - - - - -
...sottoscritto Ufficiale di P.G. diamo atto che in virtù del decreto N.
...77 Reg.Ris. emesso in data 23-4-1977 dal Sost.Proc.Dr.Cono Armando LANG...
...della Procura della Repubblica di Napoli,e rinnovato in data 3.5.1977,
...diamo proceduto alla intercettazione delle telefonate in arrivo ed in par...
...ma dagli apparecchi telefonici n.407627,418615,417271 della rete di Napo...
...in utenza all'Avv.ROberto LAVIANO,nato a Napoli il 31.3.1928,ivi residen...
...in Via Parco Margherita n.4.Tali utenze telefoniche riguardavano i telefo...
...installati nell'abitazione e nell'ufficio dell'Avv. LAVIANO. - - - - - -
...le servizio iniziato alle ore 22 del giorno 23.4.1977 è terminato alle ore
...del 15-5-1977 ed è stato espletato presso la centrale SIP "CHIAIA" - - -
...nte tale servizio sono state registrate alcune telefonate da parte di
...noti interlocutori,i quali dettavano istruzioni al predetto avvocato circa
...l riscatto da pagarsi e le istruzioni per la consegna della somma pagata
...per il riscatto.Il contenuto di tali telefonate trovasi registrato su
...5 bobine che saranno trasmesse a codesta Giustizia.Si rileva,infine,che
...e comunicazioni telefoniche dei rapitori del Prof.Guido DE MARTINO con il
...redetto avvocato LAVIANO sono avvenute sempre intorno alle ore 20 -20,30
...meridiano. -
...rto,confermato e sottoscritto.

MINISTERO DELL'INTERNO
NUCLEO INTERREGIONALE DI SICUREZZA
UFFICIO QUESTURA NAPOLI

Mantelone Luciano
Lamanna Antonio
V.B.R.

Senato della Repubblica - Archivio Storico

PROCURA DI [redacted]

Cat. [redacted].2.1977/S.D.S.

RACCOMANDATA a MANO

ALLA PROCURA DELLA REPUBBLICA
-Sost.Proc.Dr.Cono A.LANCUBA-

N A P O L I

511

(1) (1965) Rich. 179669 - I.P.S. (c 14.200.000) fmo 162 × 243

116

CURA DELLA REPUBBLICA - NAPOLI

IL P. M.

rilevato che ai fini delle indagini non è più necessaria la intercettazione telefonica;

s o s p e n d e

la intercettazione delle seguenti utenze telefoniche concesse con i decreti a fianco di ciascuna segnata:

1) N. 8858716 intestata a Divino Raffaele decr.N.116/77 del 9.9.77
2) " 452143 intestata a Stasia Addolorata decreto N.117/77 del 12.9.77
3) " 8697038 intestata ad Agozzino Francesco decr.N.120/77 del 15.9.77
4) " 8313769 intestato a Quarto Antonietta decr.N.120/77 del 15.9.77
5) " 293325 intestato ad Agozzino Antonio decr.N.121/77 del 29.9.77

Napoli 24 ottobre 1977

IL S.PROCURATORE DELLA REPUBBLIC
(dott. C.A. Lancuba)

Presidenza della Repubblica - Archivio Storico

122

A DELLA REPUBBLICA
NAPOLI

PROCURA DELLA REPUBBLICA NAPOLI

COSTITUTO

1/7

R. G.

Sezione

N. 1 197

IV Divisione Affari Penali

N. 118 197

Al Dott.

Napoli,

Il Procuratore della Repubblica

PROCEDIMENTO PENALE

CONTRO

imputat

ANNOTAZIONI

Richiesta istruzione formale

Si delega il Dott.

OCURA DELLA REPUBBLICA - NAPOLI

INDICE DEGLI ATTI

e nota delle spese e diritti dovuti in questo procedimento

contro

...tat... di ...

DATA degli atti	NATURA DEGLI ATTI	Affoliazione	SOMME dovute all'erario	SOMME dovute per l'atto
	Rich. cit. e decr.	1 - 2		
	Interr. Arditi	3		
	Rich. e decr.	5 - 6		
	Interr. Scalia	7 - 8		
	Rich. e dec.	9 - 10		
	Rich. e provv. cust.	11 - 12		
	Interr. Arditi	13 - 16		
	Rich. cust. e dich. cust.	17 - 18		
	Interr. Scalia	19		
	Rich. e decr. proc.	20 - 21		
	Mandato	22		
	Fac 3468 | 2 | 44	23		
	Rich. e decr. cust.	24 - 29		
	Mandato Arditi	30 - 31		
	Rich. e dec. cust.	32 - 34		

Archivio della Repubblica - Archivio Storico

LEGIONE CARABINIERI DI NAPOLI
GRUPPO NAPOLI I°- NUCLEO INVESTIGATIVO
PRIMA SEZIONE

N° 594/I di prot.- Napoli, lì 4-5-1977

OGGETTO:- Richiesta di autorizzazione ad intercettazione telefonica.-

ALLA PROCURA DELLA REPUBBLICA DI
-dr. Lancuba-

N A P O L I

Questo Nucleo, nel corso di informazioni assunte in alcuni ambienti malfamati cittadini, per la prevenzione e repressione di delitti di stampo mafioso-camorristico, é venuto a conoscenza che da qualche tempo, opererebbe in Napoli e provincia un'agguerrita organizzazione, operante nel settore dei narcotici, estorsione, contrabbando in genere e sequestri di persone, a scopo di estorsione, nonché al riciclaggio di danaro proventi da delitti.-

Pregasi pertanto, voler autorizzare l'intercettazione delle sottoindicate utenze, i cui benificiari, sarebbero in qualche modo interessati nell'attività delittuosa sopra enunciata:-

-462974 - PALUMBO Ciro, detto "Gimì"-via Domenico Fontana 27;-
-324029 - Nigh club "el Marocco" di Palumbo Pasquale, via S. Bartolomeo 7;-
-634407 - MUTONE Carmela, piazza D'Annunzio I6, Napoli;-
-760I657 -MALVENTI Antonio (SAGES Spa -via Piscicelli ad Agnano, Napoli;-
-7605145- MALVENTI Aniello, via A. Righi n.7, Napoli;-
-685506 - cantiere navale di ESPOSITO Enrico, via Pedro 7, NA;-
-7422989- FORTE Immacolata, I^ Traversa Marano, Calvizzano;-

Si prega, inoltre, voler disporre che l'ascolto, per motivi di segretezza nelle indagini avvenga nella centrale SIP di questa via De Pretis, delegando, per l'esecuzione ufficiali di p.g. di questo Comando.-

IL TEN. COLONNELLO
Comandante del Nucleo Investigativo
Mario Tiberi

Napoli, 5/5/1977

Senato della Repubblica - Archivio Storico

125

3467/2/42

Registro Riservato

PROCURA DELLA REPUBBLICA - NAPOLI

IL P. M.

Letta la richiesta n. 594/1 di prot.datata 4-5-1977 del Nucleo Investigativo CC. di Napoli,con la quale si chiede autorizzazione ad intercettazione telefonica delle utenze della rete di Napoli:462974 -324029-634407-7601657 - 7605145 -685506 e 7422989;-

Ritenuto che i motivi addotti giustificano pienamente la richiesta,potendosi attraverso l'intercettazione telefonica individuare il luogo ove viene custodita la droga,merce di contrabbando,danaro provento da riscatti da sequestro di persona ed identificare gli altri adepti all'organizzazione criminosa;-

Poiché non é possibile acquisire altrimenti gli elementi a sostegno di tale ipotesi indiziaria;-

Poiché si verte in uno dei casi previsti dall'art.226 CPP.-

Visti gli artt. 226 e 339 CPP.-

D E C R E T A

l'intercettazione delle sottoindicate utenze,per la durata di gg.15 a decorrere dalle ore 9 antimeridiane del 5-5-1977,mediante registrazione delle conversazioni in arrivo ed in partenza dalle utenze stesse;-mediante applicazione di "ZOLLER":-

-462974 -PALUMBO Ciro - via Domenico Fontana 27,Napoli;-
-324029 -Night club "EL MAROCCO" di Palumbo Pasquale,via San Bartolomeo 7,Napoli;-
-634407 -LUTONE Carmela,piazza d'Annunzio 16,Napoli;-
-7601657-SAGES spa,via Pisciarelli ad Agnano,Napoli;-
-7605145-SALVENTI Aniello,via A.Righi 7,Napoli;-
-685506 -cantiere navale di ESPOSITO Enrico,via Fedro 7,Napoli;-
-7422989-FORTE Immacolata,I^ Traversa Marano,Calvizzano.-

Dispone che l'ascolto avvenga,per motivi di segretezza nelle indagini presso la centrale SIP di via De Pretis,Napoli,ad opera di ufficiale di p.g. di del Nucleo Investigativo CC. di Napoli,con le modalità previste dall'art.226/quater del CPP.-

Napoli,lì 4-5-1977

IL S.PROCURATORE DELLA REPUBBLICA
-dr.Cono Armando Lancuba-

Per ricevuta
Napoli, 5/5/1977

Senato della Repubblica - Archivio Storico

PROCURA DELLA REPUBBLICA DI NAPOLI

8

RO.-

SPETT/LE SOCIETA' TELEFONICA NAPOLI

Dispongo che dalle ore I6 di oggi, IO corrente, sia interrotto l'ascolto telefonico dell'utenza 7422989, sotto contro IIo con decreto pari numero del 4 maggio I977.-

Napoli, lì IO-5-I977

IL S.PROCURATORE DELLA REPUBBLICA
-dr.Cono Armando Lancuba-

Archivio di Stato

127

LEGIONE CARABINIERI DI NAPOLI
GRUPPO NAPOLI I° - NUCLEO INVESTIGATIVO
PRIMA SEZIONE

N°594/2 di prot.- Napoli, lì 7-5-1977

OGGETTO:- Richiesta di autorizzazione ad intercettazione telefonica.-

ALLA PROCURA DELLA REPUBBLICA DI
-dr. Lancuba -

N A P O L I

^^^^^^^^^^

Fa seguito alla richiesta di autorizzazione pari numero ed oggetto del 4 corrente, di questo Nucleo.-

----oooo0oooo----

Questo Nucleo, nel corso di ulteriori informazioni assunte in ordine al sodalizio criminoso che opererebbe nel settore dei narcotici, estorsioni, contrabbando in genere, sequestro di persone a scopo di estorsione ed al riciclaggio di danaro prevento da delitti, é venuto a conoscenza che la organizzazione utilizzrebbe pér tali illecite attività anche l'utenza n.621003, intestata a: DE MARTINO Concetta, piazza D'Annunzio n.16, Napoli.-

Ciò posto, pregasi autorizzare l'intercettazione delle telefonate in arrivo ed in partenza dalla predetta utenza, delegando per l'esecuzione ufficiali di p.g. di questo Comando per la durata di gg. 12 a decorrere dalle ore 9 antimeridiane dell'8-5-1977.-

Con l'occasione si segnala l'opportunità di interrompere l'ascolto dell'utenza 685506, sotto controllo con decreto della S/V n. 71 del 4-5-1977, perché le comunicazioni non sono apparse utili alle indagini in corso.-

IL TEN.COLONNELLO
COMANDANTE DEL NUCLEO INVESTIGATIVO
-Mario Fraverasello

Senato della Repubblica - Archivio Storico

PROCURA DELLA REPUBBLICA DI NAPOLI

R/R

30/77 RG.-

il P/M

Letta la richiesta n. 594/2 del 7-5-1977 del Nucleo Investigativo CC. di Napoli, con la quale si chiede autorizzazione ad intercettazione telefonica della utenza 621003, della rete di Napoli;-

Ritenuto che i motivi addotti giustificano pienamente la richiesta potendosi attraverso l'intercettazione telefonica individuare il luogo ove viene custodita la droga, merce di contrabbando, danaro provento da riscatti di sequestro di persona ed individuare gli altri affiliati all'organizzazione criminosa;-

Poiché non é possibile acquisire altrimenti gli elementi a sostegno di tale ipotesi indiziaria;-

Poiché si verte in uno dei casi previsti dall'art.226 CPP.-

Visti gli artt. 226 e 339 CPP.-

D E C R E T A

l'intercettazione dell'utenza 621003, intestata a DE MARTINO Concetta, piazza D'Annunzio 16, Napoli per la durata di gg.12 a decorrere dalle ore 9 antimeridiane dell'8-5-1977, mediante registrazione delle comunicazioni in arrivo ed in partenza dalla predetta utenza, mediante applicazione di "ZOLLER".-

Dispone che l'ascolto, avvenga per motivi di segretezza nelle indagini, presso la centrale SIP di questa via De Pretis, ad opera di ufficiali di p.g. del Nucleo Investigativo CC. di Napoli secondo le modalità previste dall'art. 226/quater del CPP.-

Napoli, lì 7-5-1977

IL S.PROCURATORE DELLA REPUBBLICA
-dr. Cono Armando Lancuba-

PROCURA DELLA REPUBBLICA
NAPOLI

Per ricevuta
Napoli, 7/5/77

129

PROCURA DELLA REPUBBLICA DI NAPOLI

Registro Riservato
67/20/77 RG.-

SPETT/LE SOCIETA' TELEFONICA SEDE

^^^^^^^^^

Dispongo l'interruzione dell'ascolto telefonico dell'utenza 685506, sotto controllo con decreto del 4-5-1977, perché le comunicasieni non sono utili alle indagini in corso.-

Napoli, lì 7-5-1977

IL S.PROCURATORE DELLA REPUBBLICA
-dr.Cono Armando Lancuba-

Archivio Storico

PROCURA DELLA REPUBBLICA DI NAPOLI

Registro Riservato
57/23/77 RG.-

SPETT/LE SOCIETA' TELEFONICA S E D E

Si dispone l'interruzione dell'ascolto telefonico dell'utenza 685506, sotto controllo con decreto del 4-5-1977, perché le comunicazioni non sono utili alle indagini in corso.-

Napoli, lì 7-5-1977

IL S.PROCURATORE DELLA REPUBBLICA
-dr.Cono Arrando Lancuba-

LEGIONE CARABINIERI DI NAPOLI
GRUPPO NAPOLI I° - NUCLEO INVESTIGATIVO
PRIMA SEZIONE

N° 594/4 di prot.- Napoli, lì IO-5-1977

OGGETTO:- Richiesta di autorizzazione ad intercettazione telefonica.-
Sequestro DE MARTINO Enrico.-

ALLA PROCURA DELLA REPUBBLICA DI
-dr. Lancuba-
N A P O L I

Fa seguito a precorsa corrispondenza e per ultimo alla nota pari numero ed oggetto del 7-5-1977.-

-----oooo0oooo-----

Nel corso delle ulteriori informazioni assunte in ordine al caso in esame, é emerso che il sodalizio criminoso, sospettato di varie attività a delinquere, tra cui, contrabbando di stupefacenti, riciclaggio di danaro provento da riscatti e sequestro di persona farebbe uso dell'utenza telefonica 664024, intestata a CAMPOPIANO Carlo, corso Vittorio Emanuele n.II2, Napoli.-

Ciò posto, pregasi autorizzare l'intercettazione delle comunicazioni in arrivo ed in partenza dalla predetta utenza, delegando per l'esecuzione ufficiali di p.g. di questo Comando.-

Si prega, inoltre, voler interrompere l'ascolto dell'utenza 7422989, sotto controllo con decreto della S/V 71/77 del 4 corrente, per non utile alle indagini in corso.-

IL TEN.COLONNELLO
COMANDANTE DEL NUCLEO INVESTIGATIVO
-Mario Trevisani-

A32

Archivio di Stato di Napoli - Archivio Storico

PROCURA DELLA REPUBBLICA DI NAPOLI

10

N. [illegible] /77 R.G. il 7/5

Letta la richiesta n.594/4 datata 10-5-1977 del Nucleo Investigativo CC. di Napoli, con la quale si chiede autorizzazione ad intercettazione telefonica dell'utenza 664024 della rete di Napoli;-

Ritenuto che i motivi addotti giustificano pienamente la richiesta, potendosi attraverso l'intercettazione telefonica individuare il luogo ove viene custodita la droga, nonchè gli spacciatori, denaro proveniente da riscatti da sequestro di persone ed identificare gli altri affiliati all'organizzazione criminosa;-

Poichè si versa in uno dei casi previsti dall'art.226 CPP.-

Atteso che non è possibile acquisire altrimenti gli elementi a sostegno di tale ipotesi indiziaria;-

Visti gli artt. 226 e 339 CPP.-

D I S P O N E

l'intercettazione dell'utenza telefonica n. 664024 intestata a [illegible] Carlo, corso Vittorio Emanuele n. 112, Napoli, a decorrere dalle ore 16 del 10 maggio 1977, mediante applicazione di "MOLLER".-

Dispone che l'ascolto avvenga, per motivi di correttezza nelle indagini presso la centrale SIP di via De Pretis Napoli, ad opera di ufficiali di p.g. del Nucleo Investigativo CC. di Napoli, con le modalità previste dall'art. 226/quater del CPP.-

Napoli, li 10-5-1977

IL P.M. (SOSTITUTO DELLA REPUBBLICA
-dr. Gennaro Aniello Lanzuba-

Archivio di Stato

19142

11

REGIONE CARABINIERI DI NAPOLI
GRUPPO NAPOLI I° - NUCLEO INVESTIGATIVO
PRIMA SEZIONE

Napoli, lì 19-5-1977

N. 594/6 di prot.-
OGGETTO: Richiesta di autorizzazione.-

ALLA PROCURA DELLA REPUBBLICA DI
-dr. Lancuba-
N A P O L I

Fa seguito alle richieste pari numero ed oggetto del 4-7 e 10-5-1977, di questo Nucleo.-

----oooo0oooo----

Poiché le conversazioni intercettate sulle sottonominate utenze appaiono utili alle investigazioni in corso, si prega voler prorogare l'ascolto per altri 15 giorni, con le solite modalità:-

-462974 - PALUMBO Ciro;-
-324029 - Night Club "EL MAROCCO";-
-7601557 -SAGES spa ;-
-7605146- MALVENTI Aniello
sotto controllo con decreto n°71/77 del corrente.-
-621003 - DE MARTINO Concetta, sotto controllo con decreto n. 75/77 del 7 corrente;-
-664024 - CAMPOPIANO Carlo, sotto controllo con decreto n.77/77 del 10-5-77.-

Con la circostanza, si prega voler interrompere l'ascolto delle comunicazioni in arrivo sull'utenza 634407, intestata a MUTONE Carmela, perché non utili alle indagini in corso.-

Con la circostanza, si prega voler autorizzare, per i soliti motivi, l'intercettazione delle comunicazioni in arrivo ed in partenza dall'utenza 680392, intestata a MORELLI Mario, via A. D'Isernia 4, Napoli.-

IL TEN. COLONNELLO
DEL NUCLEO INVESTIGATIVO
-Mario Traversa-

Senato della Repubblica - Archivio Storico

3H 44/2142

12

PROCURA DELLA REPUBBLICA DI NAPOLI

il P/M

N° 75/77 R/R

Letta la richiesta n. 594/6 datata I9-5-I977 del Nucleo Investigativo CC. di Napoli con la quale si chiede la proroga di autorizzazione ad intercettazione telefonica dell'utenza n. 62I003, sotto controllo con decreto di quest'Ufficio n. 75/77 del 7-5-I977;-

Poiché é opportuno approfondire le indagini riservate ai fini di acquisire ulteriori elementi in ordine al traffico della droga, contrabbando in genere e riciclaggio di danaro provento da riscatto di sequestro di persona;-

Poiché appare necessario non interrompere l'intercettazione al fine di individuare gli altri adepti all'organizzazione criminosa;-

Poiché non é possibile acquisire altrimenti gli elementi a sostegno di tale ipotesi indiziaria;-

Poiché si verte in uno dei casi previsti dall'art.226/bis CPP.-
Letti gli artt. 226/ter e 339 CPP.-

O R D I N A

prorogarsi per altri I5 giorni il controllo dell'utenza 62I003, intestata a DE MARTINO Concetta, piazza d'Annunzio I6, già sotto controllo con decreto anzidetto.-

Dispone che l'ascolto siacontinuato, per motivi di segretezza nelle indagini, presso la centrale SIP di questa via de Pretis ad opera di ufficiali di p.g. del Nucleo Investigativo CC. di Napoli, con le solite modalità.-

Napoli, lì I9-5-I977

IL S. PROCURATORE DELLA REPUBBLICA
-dr. Cono Armando Lancuba-

SEZIONE
(Turcenna)

Senato della Repubblica - Archivio Storico

135

PROCURA DELLA REPUBBLICA DI NAPOLI 13

il P/M

N°3467/2C/77 RG.
N°71/77 R/R

Letta la richiesta n. 594/6 datata I9-5-I977 del Nucleo Investigativo CC. di Napoli, con la quale si chiede l'autorizzazione alla proroga dell'intercettazione delle utenze 462974-324029 -760I657 -e 7605I45, sotto controllo con decreto di quest'Ufficio 71/77 del 4-5-I977;-

Poiché é opportuno approfondire le indagini riservate ai fini di acquisire ulteriori elementi in ordine al traffico della droga -contrabbando in genere e riciclaggio di danaro provento da riscatto di sequestri di persona;-

Poiché appare necessario non interrompere l'intercettazione al fine di individuare gli altri adepti all'organizzazione criminosa;-

Poiché non é possibile acquisire altrimenti gli elementi a sostegno di tale ipotesi indiziaria;-

Poiché si verte in uno dei casi previsti dall'art. 226/Bis CPP.-
Letti gli artt. 226/ter e 339 CPP.-

O R D I N A

prorogarsi per altri I5 giorni il controllo delle sottonotate utenze, già sotto controllo con decreto anzidetto:-

-462974 - PALUMBO Ciro, via Domenico Fontana 27, Napoli
-324029 - Nigh Club "El Marocco" via S.Bartolomeo 7;
-760I657- JAGUS spa - via Pisciarelli ad Agnano;-
-7605I45- MALVENTI Aniello, via Righi 7;-

Dispone che l'ascolto sia continuato, per motivi di segretezza nelle indagini, nella centrale SIP di questa via de Pretis ad opera di ufficiali di p.g. del Nucleo Incestigativo, con le solite modalità.-

Napoli, lì I9-5-I977

IL S.PROCURATORE DELLA REPUBBLICA
-dr.Cono Armando Lancuba-

136

PROCURA DELLA REPUBBLICA DI NAPOLI

Il P/M

77/77 R/R

Letta la richiesta n. 594/6 datata 19-5-1977 del Nucleo Investigativo CC. di Napoli, con la quale si chiede la proroga ad autorizzazione ad intercettazione telefonica della utenza n. 664024, già sotto controllo con decreto di questa Procura n. 77/77 del 10-5-1977.-

Poichó é opportuno approfondire le indagini riservate ai fini di acquisire ulteriori elementi in ordine al traffico della droga, contrabbando in genere e riciclaggio di danaro provento da riscatto di sequestro di persona;-

Poiché appare necessario non interrompere l'intercettazione allo scopo di individuare gli altri adepti all'organizzazione criminosa;-

Poichó non é possibile acquisire altrimenti gli elementi a sostegno di tale ipotesi indiziaria;-

Poichó si verte in uno dei casi previsti dall'art.226/bis CPP.-

Letti gli artt. 226/ter e 339 CPP.-

O R D I N A

prorogarsi per altri 15 giorni il controllo dell'utenza 664024 intestata a CAMPOPIANO Carlo, corso Vittorio Emanuele n.112, già sotto controllo con decreto anzidetto.-

Dispone che l'ascolto sia continuato, per motivi di segretezza nelle indagini presso la centrale SIP di questa via de Pretis, ad opera di ufficiali di p.g. del Nucleo Investigativo CC. di Napoli, con le solite modalità.-

Napoli, lì 19-5-1977

IL S.PROCURATORE DELLA REPUBBLICA
-dr. Cono Armando Lancuba-

II SEZIONE

137

15

PROCURA DELLA REPUBBLICA DI NAPOLI

N° 71/77 R/R.-

SPETT/LE SOCIETA' TELEFONICA DI

N A P O L I

^^^^^^^^^

Dispongo, a partire dalle ore I6 di oggi, I9 corrente, l'interruzione dell'intercettazione dell'utenza telefonica 634407, intestata a MUTONE Carmela, sotto controllo con decreto pari numero del 4-5-I977.-

Napoli, lì I9-5-I977

IL S.PROCURATORE DELLA REPUBBLICA
-dr.Cono Armando Lancuba-

Senato della Repubblica - Archivio Storico

138

16

PROCURA DELLA REPUBBLICA DI NAPOLI

N° 71/77 R/R.-

SPETT/LE SOCIETA' TELEFONICA DI

N A P O L I

Dispongo, a partire dalle ore I6 di oggi, I9 corrente, l'interruzione dell'intercettazione dell'utenza telefonica 634407, intestata a LUTONE Carmela, sotto controllo con decreto pari numero del 4-5-1977.-

Napoli, lì I9-5-1977

IL S. PROCURATORE DELLA REPUBBLICA
-dr. Cono Armando Lahcuba-

Archivio di Stato

17

LEGIONE CARABINIERI DI NAPOLI
GRUPPO NAPOLI I° - NUCLEO INVESTIGATIVO

N° 594/7 di prot.- Napoli, lì 27-5-1977

OGGETTO: Richiesta di autorizzazione ad intercettazione telefonica.-

P. M.

ALLA PROCURA DELLA REPUBBLICA DI
-dr.Cono Armando Lancuba-

N A P O L I

^^^^^^^^^^^

Fa seguito a precorsa corrispondenza e per ultimo alla nota pari numero ed oggetto del 19-5-1977, di questo Nucleo.-

-----ooooo0ooooo-----

Nel corso delle ulteriori investigazioni ed informazioni assunte in ordine al sodalizio criminoso interessato al riciclaggio di danaro provento da riscatti -traffico della droga e contrabbando in genere, si é venuti a conoscenza che sarebbe interessato alla vicenda, tale ARPAJA Federico, abitante alla piazza dei Martiri 67, telefono n.398328.-

L'ARPAJA con detta utenza manterebbe contatti con altri addentellati all'organizzazione succitata.-

Premesso quanto innanzi, pregasi voler autorizzare lo ascolto delle comunicazioni in arrivo ed in partenza dalla citata utenza, per gg.15, delegando per l'esecuzione ufficiali di p.g. di questo Comando.-

Con l'occasione si segnala l'opportunità di voler interrompere l'ascolto delle comunicazioni in arrivo ed in partenza dall'utenza 462974, sotto controllo con decreto della S/V n. 71/77 in quanto le comunicazioni non appaiano utili alle indagini in corso.-

IL T.N.COLONNELLO
COMANDANTE DEL NUCLEO INVESTIGATIVO
-Mario Traversa-

140

18

DELLA REPUBBLICA PRESSO IL TRIBUNALE DI NAPOLI

I L P. M.

:ETT.LE S.I.P.

N A P O L I

Dispongo la interruzione della intercetta
:ione della utenza telefonica N.462974 intesta
:a a Palumbo Ciro ed autorizzata con decreto
:.71 R.R. 4.5.1977.
:apoli 27 maggio 1977

IL S.PROCURATORE DELLA REPUBBLICA
(dott.C.A.Lancuba)

Senato della Repubblica - Archivio Storico

19

LEGIONE CARABINIERI DI NAPOLI
GRUPPO NAPOLI I° - NUCLEO INVESTIGATIVO
PRIMA SEZIONE

N° 594/IO di prot.- Napoli, lì 30-5-1977

OGGETTO:- Richiesta di autorizzazione ad interruzione di intercettazione dell'utenza 324029.-

ALLA PROCURA DELLA REPUBBLICA DI NAPOLI
-dr.Cono Armando Lancuba-

e,p.c.- ALLA SOCIETA' TELEFONICA DI NAPOLI

Fa seguito a precorsa corrispondenza e per ultimo alla nota pari numero ed oggetto del 30 corrente.-

-----ooooOoooo-----

Per esigenze sopravvenute si prega voler autorizzare l'interruzione dell'intercettazione dell'utenza numero 324029, Nigh Club "El Marocco", sotto controllo con decreto della S/V n. 71/77 del 19-5-1977, siccome in detto locale si é sviluppato un incendio.-

IL TEN.COLONNELLO
COMANDANTE DEL NUCLEO INVESTIGATIVO
-Mario Traversa-

Al P.M.
Al P.M.
V° si prende la sospensione della intercettazione
4 Giu. 1977

Senato della Repubblica — Archivio Storico

142

LEGIONE CARABINIERI DI NAPOLI
GRUPPO NAPOLI I° - NUCLEO INVESTIGATIVO
PRIMA SEZIONE

20

N° 594/11 di prot.- Napoli, lì 2-6-1977

OGGETTO:- Richiesta di autorizzazione di proroga ad intercettazione telefonica.-

ALLA PROCURA DELLA REPUBBLICA DI
-dr.Cono Armando Lancuba-

N A P O L I

Fa seguito alla richiesta di autorizzazione pari numero ed oggetto 4 maggio 1977 e seguenti, di questo Nucleo.

-----ooooo0ooooo-----

Poiché le conversazioni intercettate sulle sottonotate utenze appaiano utili alle investigazioni in corso, si prega voler prorogare l'ascolto per altri 15 giorni, con le solite modalità:-

-760I657 -SAGES Spa di Malventi Antonio;-
-7605145 -MALVENTI Aniello
sotto controllo con decreto della S/V n.71/77, già prorogato in data 19-5-1977;-

-621003 - DE MARTINO Concetta, sotto controllo con decreto 75/77 del 7 corrente e relativa proroga in data 19-5-1977;-

-664024 - CAMPOPIANO Carlo, sotto controllo con decreto n.77/77 del 10-5-1977 e proroga del 19-5-1977.-

-680392 - MORELLI Mario, sotto controllo con decreto 83/77 del 19-5-1977.-

IL TEN.COLONNELLO
COMANDANTE DEL NUCLEO INVESTIGATIVO
-Mario Traversa-

143

Senato della Repubblica - Archivio Storico

21

1/77 R/R
25/77 R/R
7/77 R/R
3/77 R/R
545/20/77 RG.-

PROCURA DELLA REPUBBLICA DI NAPOLI

il P.M.

Letta la richiesta n.594/II datata 2-6-1977, del Nucleo Investigativo CC. di Napoli con la quale si chiede proroga di autorizzazione ad intercettazione telefonica delle utenze 7601657 -7605145 - 621003 - 664024 e 680392, della rete di Napoli, già sotto controllo con decreto di quest'Ufficio;-

Poiché é opportuno approfondire le indagini riservate ai fini di acquisire ulteriori elementi in ordine al traffico della droga, contrabbando in genere estorsioni e riciclaggio di danaro provento da riscatto di sequestro di persona;-

Poiché appare necessario non interrompere l'intercettazione al fine di individuare gli altri adepti all'organizzazione criminosa;-

Poiché non é possibile acquisire altrimenti gli elementi a sostegno di tale ipotesi indiziaria;-

Poiché si verte in uno dei casi previsti dall'art. 226/bis del CPP.-

Letti gli artt. 226/ter del CPP. e 339 CPP.-

O R D I N A

prorogarsi per altri 15 giorni il controllo delle sottonotate utenze, già sotto controllo:-

-7601657 - SAGES Spa - via Pisciarelli ad Agnano;-
-7605145 - MALVENTI Aniello, via Righi 7;-
-621003 - DE MARTINO Concetta, piazzetta D'Annunzio;
-664024 - CALPOPIANO Carlo, corso Vittorio Emanuele;
-680392 - MORELLI Mario -via Andrea d'Isernia 4.-

Dispone che l'ascolto sia continuato per motivi di segretezza nelle indagini presso la centrale SIP di via De Pretis ad opera di ufficiali di p.g. del Nucleo Investigativo CC. di Napoli, con le solite modalità.-

Napoli, lì 2-6-1977

IL S.PROCURATORE DELLA REPUBBLICA
-dr.Cono Armando Lancuba-

Per ricevuta
Napoli, 2/6/77

Senato della Repubblica - Archivio Storico

N. 11/32 di prot. Napoli 21 luglio 1977

OGGETTO: Trasmissione di verbale. Intercettazione telefonica sulle utenze N.760514S-760165?-621003-664024-680392 della rete di Napoli.-

ALLA PROCURA DELLA REPUBBLICA DI

(-Sost.Proc.Rep.Dr.A.C.LANCUBA) N A P O L I -

In ottemperanza a quanto disposto con gli appositi decreti di intercettazione telefonica, sulle utenze di cui all'oggetto, dalla S.V. si trasmette un P.V. di intercettazione N. 11/32

In reperto sigillato con ceralacca, si trasmettono altresì N. 25 nastri magnetici, con relativi nastri ZOLLER, delle utenze in argomento.

-Raccomandata-

IL TEN.COLONNELLO
COMANDANTE DAL NUCLEO INVESTIGATIVO
Mario Traversa -

D/M

Senato della Repubblica - Archivio Storico

468/2/44

23

PROCURA REPUBBLICA NAPOLI
IV Div. Affari Penali
2° Sezione
N. 119/44

CORO ARMANDO LANGUBA
SOSTITUTO

A Questura di Napoli
Comunicasi di banda armata.
Richiesta di autorizzazione all'
intercettazione di conversazioni
telefoniche.

Archivio di Stato di Napoli - Archivio Storico

24

ategoria E/2 1977/S.D.S. - U.P.

GGETTO: Indagini su componenti di banda armata.
chiesta di autorizzazione ad intercettazione di conversazioni
elefoniche.

ALLA PROCURA DELLA REPUBBLICA presso il
Tribunale di
N A P O L I

Sost.Procuratore Dott.Cono Armando Lancuba

Nel corso di accertamenti svolti da questo Nucleo si é stabilito he attraverso i sottonotati apparecchi telefonici vengono tenuti ontatti tra componenti di banda armata, tra cui vi sono anche gli ntestatari degli apparecchi stessi.

In particolare, per quanto riguarda gli apparecchi intestati De Martino Francesco, De Martino Guido, De Martino Armando é da re che í suddetti componenti sono soliti comunicare con detti ap recchi per contattare, appunto, i familiari del rapito De Marti Guidó per comunicazioni relative al sequestro in parola.

Al fine di addivenire alla identificazione di altri partecipan alla banda armata in argomento e per raccogliere elementi di col volezza in capo agli intestatari delle sottonotate utense telefo che, altrimenti non raggiungibili, si prega la S.V. di voler au rizzare dipendenti ufficiali di polizia giudiziaria ad intercet re le telefonate in arrivo ed in partenza dai sottoelencati appa cchi telefonici, a decorrere dalle ore 0,00 del 5 c.m.:

l. N. 224855 intestato a De Martino Francesco,
" 379647 intestato a De Martino Guido,
" 247605 intestato a De Martino Guido,
" 655027 intestato a De Martino Armando,
" 244948 intestato a Vianale Gilda,
" 663134 intestato a Martire Gianluca,
" 244531 intestato a Spina Luigi,
" 240725 intestato a Nappi Irene,
" 413500 intestato a Piscopo Bartolomeo.

Presidenza della Repubblica - Archivio Storico

147

l'assicurare che saranno rispettate tutte le norme di legge vi
ti in materia, si prega voler disporre che detto intereetta
oni avvengano per la durata di giorni 15 e vengano effettuate a
nte applicazione dello zoller presso la Centrale "Centro" del
S.I.P. sita in questa via De Pretis.
prega, infine, che per quanto riguarda le intercettazioni rel
ive ai telefoni n.224855, 379646, 247605 e 655027 vengano deleg
ufficiali di polizia giudiziaria di questo Nucleo S.D.S. e de
vole Nucleo Investigativo dei Carabinieri.
apoli 4 maggio 1977

IL VICE QUESTORE
(N. Ciocia)

26

Categoria E/2 1977/S.D.S. - U.P.

OGGETTO: Indagini su componenti di banda armata.
Richiesta di autorizzazione ad intercettazione di conversazioni telefoniche.

ALLA PROCURA DELLA REPUBBLICA presso il
Tribunale di
N A P O L I

Il Sost.Procuratore Dott.Cono Armando Lanzuba

Nel corso di accertamenti svolti da questo Nucleo si é stabilito che attraverso i sottonotati apparecchi telefonici vengono tenuti contatti tra componenti di banda armata, tra cui vi sono anche gli intestatari degli apparecchi stessi.

In particolare, per quanto riguarda gli apparecchi intestati a De Martino Francesco, De Martino Guido, De Martino Armando é da dire che i suddetti componenti sono soliti comunicare con detti apparecchi per contattare, appunto, i familiari del rapito De Martino Guido per comunicazioni relative al sequestro in parola.

Al fine di addivenire alla identificazione di altri partecipanti alla banda armata in argomento e per raccogliere elementi di colpevolezza in capo agli intestatari delle sottonotate utenze telefoniche, altrimenti non raggiungibili, si prega la S.V. di voler autorizzare dipendenti ufficiali di polizia giudiziaria ad intercettare le telefonate in arrivo ed in partenza dai sottoelencati apparecchi telefonici, a decorrere dalle ore 0,00 del 5 c.m.:

Tel. N. 224855 intestato a De Martino Francesco,
" 379647 intestato a De Martino Guido,
" 247605 intestato a De Martino Guido,
" 655027 intestato a De Martino Armando,
" 244948 intestato a Vianale Gilda,
" 663134 intestato a Martire Gianluca,
" 244531 intestato a Spina Luigi,
" 240725 intestato a Nappi Irene,
" 413500 intestato a Piscopo Bartolomeo.

Presidenza della Repubblica - Archivio Storico

149

l'assicurare che saranno rispettate tutte le norme di legge vi
ti in materia, si prega voler disporre che dette intercetta
ni avvengano per la durata di giorni 15 e vengano effettuate a
nte applicazione dello zoller presso la Centrale "Centro" del
S.I.P. sita in questa via De Pretis.

prega, infine, che per quanto riguarda le intercettazioni rela
ve ai telefoni n.224855, 379646, 247605 e 655027 vengano delega
i ufficiali di polizia giudiziaria di questo Nucleo S.D.S. e del
cale Nucleo Investigativo dei Carabinieri.

apoli 4 maggio 1977

IL VICE QUESTORE
(N. Ciocia)

3468/2C/77 P.M.

M 42 R.C. 18

OCURA DELLA REPUBBLICA - NAPOLI

IL P. M.

tta la richiesta N.Categ. E/2 1977 del Nucleo di Sicurezza della uestura di Napoli con la quale si chiede autorizzazione ad intercet zione telefonica delle utense della rete di Napoli: 224855 - 379647- 47605 - 655025 - 244948 - 663134 - 244531 - ~~2[illegible]~~ 240725 - 413506;- itenuto che i motivi addotti giustificano la richiesta potendosi at traverso l'intercettazione telefonica identificare i ~~partecipanti~~ concorrenti in reati per i quali é prevista la intercettazione; considerato che non é possibile acquisire altrimenti elementi di pro va; visti gli art.226 e 339 C.P.P.

d e c r e t a

l'intercettazione delle sottoindicate utense a decorrere dalle ore antimeridiane del 5.5.77 mediante registrazione delle conversazio i in arrivo e in partenza dalle utense stesse con applicazione di pparecchi zoller alle utense numero 244948 - 663134 - 244531 - 40725 - 413500 :

el. N. 224855 intestato a De Martino Francesco,
" " 379647 intestato a De Martino Guido,
" " 247605 intestato a De Martino Guido;
" " 655027 intestato a De Martino Armando,
" " 244948 intestato a Vianale Gilda,
" " 663134 intestato a Martire Gianluca,
" " 244531 intestato a Spina Luigi,
" " 240725 intestato a Nappi Irene,
" " 413500 intestato a Piscopo Bartolomeo

ispone che l'ascolto avvenga per motivi di segretezza, presso la entrale S.I.P. di Via De Pretis Napoli e delega per l'esecuzione fficiali di P.G. del Nucleo S.D.S. della Questura di Napoli per tu t le intercettazioni ad eccezione di quelle numero 224855 - 379647 - 46605 - 655027 per la cui esecuzione delega ufficiali di P.G. del ucleo S.D.S. della Questura di Napoli congiuntamente ad ufficiali i P.G. del Nucleo Investigativo CC. di Napoli.

Senato della Repubblica - Archivio Storico

151

99

ROCURA DELLA REPUBBLICA - NAPOLI

IL P. M.

Tutti gli ufficiali di P.G. si atterranno alle modalità previste dall'art.226 quater C.P.P.

Napoli 4 maggio 1977

IL S.PROCURATORE DELLA REPUBBLICA
(dott. A. Lancuba)

Per ricevuta
Napoli, 5/5/1977

Decq

MINISTERO DELL'INTERNO

NUCLEO INTERREGIONALE DEL SERVIZIO DI SICUREZZA ... MOLISE E LA BASILICATA PRESSO LA QUESTURA DI NAPOLI

30

Napoli, 25.5.1977

Rif.E.2.1977/S.D.S.

OGGETTO: Sequestro del prof.Guido DE MARTINO.
Trasmissione verbali e bobine, relativi ad intercettazioni telefoniche.

RACC.TA-A MANO

All. N° 1.091 verbali

ALLA PROCURA DELLA REPUBBLICA
presso il Tribunale di
-Sost.Proc.Dr.CONO A.LANCUBA-

-N A P O L I-

Di seguito a precorsa corrispondenza, si comunica che in data odierna sono state fatte depositare presso la Cancelleria - Ufficio Reperti - del locale Tribunale n.26 bobine, unitamente a n.12 rollini di carta su cui sono stati trascritti dagli "zoller" i numeri telefonici che sono stati chiamati dalle utenze in uso alle sottonotate persone, significando che vicino ad ogni nominativo é precisato il numero di telefono, il numero delle bobine registrate ed il numero dei verbali redatti da personale dipendente che, pure, si allegano:

1)-O'CONNOR Vivienne - tel.N°395178 - bobine n.1 - verbali n.22;

2)-Federazione provinciale del P.S.I. - tel.n.324864 - bobine n.1 - verbali n.14;

3)-VIANALE Gilda - tel.N° 244948 - bobine n.2 - verbali n.139;

4)-MARTIRE Gianluca - tel.N°663134 - bobine n.3 - verbali n.141;

5)-PISCOPO Bartolomeo - tel.N°413500 - bobine n.1 - verbali n.137;

6)-SPINA Luigi - tel. N°244531 - bobine n.3 - verbali n.139;

7)-DE MARTINO Armando - tel.N°655027 - bobine n.2 - verbali N°121;

8)-LEZZI Pietro - tel.N°7691995 - bobine n.6 - verbali n.78;

9)-PEZZELLA Luigi - tel.N°221504 - bobine n.1 - verbali n.79;

10)-MAPPI Irene - tel. N°240725 - bobine n.5 - verbali n.142;

11)-PUNZIANO Luigi - tel.N°7608321 - bobine n.1 - verbali n.79.-

IL VICE QUESTORE
(Dott.N.CIOCIA)

153

N 128/2 R.R. 77 — N 314/48/77 R.G.P.M.

82

LEGIONE CARABINIERI DI NAPOLI
Gruppo Napoli I°-Nucleo Investigativo

N.34/103 di prot.- Napoli, 25 ottobre 1977.-

OGGETTO:-Sequestro del prof.Guido DE MARTINO.
-Richiesta di intercettazioni telefoniche.-

ALLA PROCURA DELLA REPUBBLICA DI
-Sost.Proc. Dott.C.A.Lancuba-
N A P O L I

Nel corso delle indagini sul sequestro De Martino è emerso che il noto Tene Vincenzo ha avuto contatti con persone alle quali ebbe a confidare il suo piano criminoso nonchè individui che potrebbero essere a conoscenza dei mandanti del rapimento.

Al fine di reperire elementi atti all'identificazione dei mandanti nonchè a raccogliere prove a loro carico, si richiede che venga autorizzata l'intercettazione telefonica delle sottonotate utenze con registrazione delle telefonate in uscita e in partenza con uso dello "Zoller".

Si richiede altresì che le operazioni, per motivi di riservatezza, vengano effettuate da dipendenti ufficiali di polizia giudiziaria presso i locali della Centrale SIP di via De Pretis:

1)-TENE Vincenzo, abitante in Napoli - via M.Gigante n.15 - scala 72 - Tel.617589;

2)-TENE Eduardo, abitante in Napoli - via Cintia Parco S.Paolo n.19 - Tel.7674641 e Tel.376097 installato in Vico S.Geronimo n.6;

3)-ZACCARIA Carmine, abitante in Napoli - via G.Ricciardi n.5/A, Tel.7696056;

4)-DI MARTINO Tommaro, abitante in Portici - via Caportano Cooperativa Primavera - Tel.276547.-

IL TEN.COLONNELLO
COMANDANTE DEL NUCLEO INVESTIGATIVO
(Mario Traversa)

154

128/77 del Reg.Riservato.-

8.3.14/48/4 R.G.P.M.

33

PROCURA DELLA REPUBBLICA DI NAPOLI

IL P.M.

...tta la nota n.34/103 in data 26 ottobre 1977 del Nucleo Investigativo CC. di Napoli, con la quale viene richiesto di intercettare le comunicazioni in arrivo ed in partenza dagli apparecchi telefonici n.617589 intestato a TENE Vincenzo, abitante in Napoli - via M.Gigante n.15; n.7674641 intestato a TENE Eduardo, abitante in Napoli via Cintia Parco S.Paolo n.19; n.313097 intestato a TENE Eduardo installato in vico S.Geronimo n.6; n.7696056 intestato a ZACCARIA Carmine abitante in Napoli - via G.Ricciardi n.5/A e n.276547 intestato a DI MARTINO Tammaro, abitante in Portici via Caportano Cooperativa Primavera;

...levato che trattasi di indagini relative a delitto di sequestro, di per...na;

...tti gli artt.226 ter e 339 C.P.P.;

...ssistendo la effettiva ed urgente necessità di limitare la libertà del... comunicazioni non essendo possibile altrimenti l'acquisizione delle ...ove sui fatti;

D E C R E T A

l'intercettazione delle telefonate in arrivo ed in partenza dalle utenze:

-n.617589 intestata a TENE Vincenzo - via M.Gigante n.15 - Napoli;
-n.7674641 intestata a TENE Eduardo - via Cintia Parco San Paolo n.19- Napoli;
-n.313097 intestata a TENE Eduardo - vico S.Geronimo n.6 - Napoli;
-n.7696056 intestata a ZACCARIA Carmine - via G.Ricciardi n.5/A - Napoli;
-n.276547 intestata a DI MARTINO Tammaro - via Caportano Cooperativa Primavera - Portici (Napoli).

...lega per l'esecuzione del presente provvedimento, che vale per giorni 15 (quindici), a decorrere ininterrottamente dalle ore 15 del 26.10.1977, ufficiali di P.G. del Nucleo Investigativo CC. di Napoli con l'obbligo di attenersi a quanto disposto dall'art.226 quater C.P.P.;

...ispone che l'intercettazione per ragioni di segretezza venga effettuata ...esso la centrale SIP di Napoli - via De Pretis - mediante applicazione ...i apparecchi "Zoller" accoppiati a registratori magnetici in dotazione ...quel Nucleo.-

Prot. 205649

Napoli, 26 ottobre 1977.-

IL S.PROCURATORE DELLA REPUBBLICA
- Dott. Cono Armando Lancuba -

PROCURA GENERALE DELLA REPUBBLICA
NAPOLI
Pervenuta
Napoli, 26/10/77

Archivio di Stato di Napoli

Reg. Ris. 129/44 N. Reg.Gen.8314/48/77

34

PROCURA DELLA REPUBBLICA - NAPOLI

IL P. M.

Letti il procedimento penale N.8314/48/77 R.G.P.M.; rilevato che trattasi di indagini relative al delitto di sequestro di persona;

Visti gli artt.226 Ter e 339 C.P.P.; sussistendo la effettiva ed urgente necessità di limitare la libertà delle comunicazioni non essendo possibile altrimenti l'acquisizione delle prove sui fatti;

D E C R E T A

l'intercettazione delle telefonate in arrivo ed in partenza delle utenze:

a) 223103 ICAR Corso Arnaldo Lucci n.102 Napoli

b) 7521315 Ardimento Ettore Via Ammiraglio Aubrì Rione Flavio Gioia is. A Sc.B. Napoli

Delega per l'esecuzione del presente provvedimento, che vale per giorni 15, con effetto immediato a decorrere da oggi 29 ottobre 1977, ufficiali di P.G. del Nucleo Investigativo CC. di Napoli, con l'obbligo di attenersi a quanto disposto dall'art.226 2 quater C.P.P.;

Dispone che l'intercettazioni per ragioni di segretezza venga effettuata presso la Centrale SIP di Napoli Via De Pretis - mediante applicazione di apparecchi Zoller accoppiati a registratori magnetici in dotazione di quel Nucleo.

Napoli 29 ottobre 1977

PROCURA della REPUBBLICA * NAPOLI *

IL S.PROCURATORE DELLA REPUBBLICA
(dott.C.A.Lancuba)

Archivio Storico

156

35

...RA DELLA REPUBBLICA PRESSO IL TRIBUNALE DI NAPOLI

IL P. M.

AL NUCLEO INVESTIGATIVO CC - NAPOLI

Letti gli atti del proc. penale N. 3514.484.77;

rilevato che non è necessario protrarre ulteriormente l'intercettazione di

d i s p o n e

la sospensione delle intercettazioni relativamente alle utenze

- 617589 int. a Tone Vincenzo Decr. 128/77
- 7574641 int. a Tone Eduardo decr. 128/77
- 205649 int. a Tone Eduardo decr. 128/77
- 7696056 int. a Zaccaria Carmine decr. 128/77
- 276547 int. a Di Martino Tommaso decr. 128/77
- 223103 int. Icar decr. 129/77
- 7521315 int. ad Ardimento Ettore decr. 129/77

Napoli 10 novembre 1977

IL S.PROCURATORE DELLA REP.

(dott. C.A. Mancuba)

Archivio di Stato di Napoli - Archivio Storico

157