Carissimo Nuova
interruzione di lettere!
ieri ed oggi niente
Ora lo so e non m'im-
pensierisco, tanto non
vale la pena di fare
telegrammi, quello del
21 fatto poco dopo le nove,
la risposta venne alle 18
del 22! se non fossero
arrivate tutte quelle lettere

Senato della Repubblica - Archivio Storico

il 21 chi sa come sarei
stata in pensiero fino
all'arrivo del telegramma.
Stamane Papà è tornato
in ufficio, con che piacere
lo farei ritirare, ha
proprio un altra faccia
ed un altro umore quan
do sta a casa! speriamo
non si stanchi troppo,
l'aria è fresca da qualche
giorno, il cielo è coperto
e minaccia pioggia che
non si decide a venir
giù, ad abbassare un po'
di polvere

Abbracci da tutti

Mamma

23-8-29

A che ora vi si distribuisce
la corrispondenza ed a
che ora l'impostate?

Senato della Repubblica - Archivio Storico



Soldato
Francesco De Martino
Scuola allievi uff.li compl.to
I comp.a
Moncalieri
(Torino)

Senato della Repubblica - Archivio Storico

3

Carissimo

Era appena giunto Peppi da dieci minuti, quando venne il tuo telegramma, fortunatamente Zio Eugenio gli aveva dato 150 lire per partire e così subito le spedimmo. Di quello che dicevi tu, non ancora si è avuto niente! Scrivi subito a Zio Eugenio ringraziandolo affettuosamente

Senato della Repubblica - Archivio Storico

Del caro pensiero.
Ieri nessuna tua lettera
nè a noi nè a Teresa.
Ieri quel collega scrisse al
cognato. Sii buono e
fatti voler bene da tutti.
Qui nessuna novità
Abbracci da tutti

Elisa

18-8-29

Senato della Repubblica - Archivio Storico



Soldato
Francesco De Martino
Scuola allievi uff.li di comp.to
1.a comp.a
(Torino) Moncalieri

Senato della Repubblica - Archivio Storico

6

068 / 6828 Editore Vittorio Stein - Venezia

Riceuto lettere
scrivo domani
Abbracci Elisa
13-8-29

1815 a Prop. ris. A. Grisadi

NAPOLI FERROVIA 13.8.2921

NAPOLI FERROVIA 13.8.2921

POSTE ITALIANE 20



Francesco De Martino
Scuola Allievi Uff.li di complem.to
Moncalieri
(Torino)

7

Senato della Repubblica - Archivio Storico

24-8-29

Carissimo Lea tua lettera di stamane diretta a Papà, ci ha procurato quasi piacere perchè ci conferma sempre più, che questi mesi di vita militare ti saranno di gran beneficio riguardo alla salute. Ah quella sveglia alle 5!... ma è la cosa più igienica e rende più leggiera e libera la testa. E se, come spero, riacquisti completamente la salute, un po' scossa

zia Rosa per il suo onomastico ch'è il 30, ma scrivi almeno tre giorni prima così le giunge per quel giorno

Abbracci da tutti

Mammà

Pochi giorni fa incontrammo la madre del tuo compagnello Feola, ci fece tante cerimonie e volle sapere il paese preciso dove stavi e poi rispose, nientemeno! il mondo quando è grande... ti manda tanti saluti e ti augura tante belle cose. Divertiti. Baci a abbracci affettuosi Emma

Senato della Repubblica - Archivio Storico

questi ultimi tempi,
benedico quasi quest'odiosa
distanza che mi procura
ansie e pensieri.
Hai ricevuto l'altro pac=
co di nepesche? fra giorni
zi Minimi te ne incie=
rà un altro di pere
spadone. Ti raccomando
di non fare troppo
lo spaccone.

Hai fatto qualche ami=
cizia? sei stato a Torino?
è bella come si dice?
Per lavare e stirare la
biancheria come si fanno
pagare? ed è fatta bene?
rispondi a tutte queste
domande
Qui il tempo ancora
coperto e non si decide
a piovere.
Ricordati di scrivere a

Senato della Repubblica - Archivio Storico

Affettuosamente
Li Mamma

Soldato
Francesco De Martino
Scuola allievi uff.li compl.to
I compagnia
Moncalieri
(Torino)

10

Senato della Repubblica - Archivio Storico

fardi, non la faccio più
a tempo.
Va bene per le cravatte, te
ne pregai tanto prima di
partire di procurarti un
campione! ora ti farò
delle strisce dritte e al primo
pacco da spedirti se sono
pronte, te le manderò,
spero che Papà mi prenda la
roba oggi.
Abbracci da tutti
Mamma
Papà desidera molto che tu mandi
delle cartoline ai seguenti indirizzi

30-8-29

Carissimo Teri abbiamo
ricevuto due lettere tue
con entro una per zi
Mimmi. Godiamo saperti
bene, dolenti che sei al verde! ma
a quest'ora avrai ricevuto
il vaglia di Papà del ventisei
te sera e così sei di nuovo
a galla.
Cosa volevo dire fare lo
spaccone? offrire distribuire
tutto, subito, subito, è così
semplice capirlo, conoscendo

Senato della Repubblica - Archivio Storico

il tuo carattere così gene-
roso ci vuol poco a intuire
che come ricevi un pacco,
ne offri ai colleghi.
Noi tutti bene, Papà comin-
cia a riempire le guance,
e dire che questa settimana
è sceso tutt'i giorni a
Napoli.
Ieri ha visto zi Eugenio
il quale gli ha detto che
aveva ricevuto una lettera
tua, che l'aveva commosso
assai, perchè gli ricordava

troppo di altri tempi, che
lui non può risponderti,
non ti risponderà, ti man-
derà soltanto qualche carto-
lina, quindi non averlo
a male; è troppo giusto
quest'accorsi d'una sofferenza
latente pronta a scoppiare,
alla minima occasione.
Se non scrivo qualche
giorno, è proprio perchè
non ho tempo, la sera
non ne ho proprio voglia
e se la mattina mi sveglio

Senato della Repubblica - Archivio Storico

Luisa De Luca
Giuseppe Ricciardi 23
Napoli

Cavalier
Paolo Novi
Giuseppe Ricciardi 28

I miei cari baci
ed appena finiti i
conti di fine di mese,
ti scriverò più a lun-
go
Zi Mimmi

13

Senato della Repubblica - Archivio Storico

4 S. Ada
5 nascita Dario di Renata
21 S. Matteo

Zia Maria
Parco Margherita 33

Emma Novelli
Via Cavallerizza a Chiaia 37

Renata Cuomo
Case Popolari Baia

Zia Amalia Somma

Bianca Romano
Via Pellegrino 13

Carlo Angrisani Somma
Pietro Corvisiero N° 24

volta

Senato della Repubblica - Archivio Storico



Soldato
Francesco De Marzio
Scuola allievi ufficiali di complemento
I compagnia
Mondovì
(Torino)

15

Senato della Repubblica - Archivio Storico

18 -
2 50
20.50
8 20
28.70

52
28 50
23.50

3.60
6
7.40
2 60
2 20
21 80

16

Senato della Repubblica - Archivio Storico

Carissimo Come certamente
ti avrà già scritto Teresa, quel
signore è lontano parente dell'ao-
vocato, però sono in ottimi
rapporti, e questi s'è messo a
disposizione di zio Paolino per
tutto ciò che vuole. Quindi
sta a te adesso farti merito
ed essere uno dei primi per
avere la certezza d'essere desti-
nato qui.
Ieri siamo stati da De Gregorio,
che [illegible] [illegible] [illegible] [illegible] [illegible]
pena di tutti, forse, desta quel
povero vecchio, che si vede invasa
la casa, lui così conservatore finan-

Senato della Repubblica - Archivio Storico

che delle cose rotte, si vede
manomesso ogni più piccola
cosa ed ha perduta completamente
la pace!
Noi tutti bene e spero lo
stesso di te.
Anch'io sono d'accordo con te
riguardo il Natale. Non mi
pare proprio il caso di affrontare
il viaggio e le spese occorrenti
per ritornare dopo pochi
giorni, mi farai sapere
cosa desideri e t'invierò un
pacco alcuni giorni prima.
Stamane Papà ti manda
cento lire, non possiamo di
più per ora, sta attento e
non fare spese inutili,

appena zi Eugenio darà
il danaro a Papà spediremo
anche quello.
Qui non fa ancora molto
freddo, il solito autunno di
Napoli e speriamo che anche
l'inverno sia mite come
sempre, perchè quello
dell'anno scorso fu proprio
una eccezione.
Abbracci da tutti
Mamma
4-12-27 Il dottore Gentile
Ti manda tanti saluti e tanti
auguri, lo stesso don Giovanni
Coppola

Senato della Repubblica - Archivio Storico

mercoledì, e questi ultimi
non sapevano neanche, che
stavi a fare il servizio
militare! ti mandarono
tanti saluti e tutti s'interes-
sano per sapere tue notizie.
Papà vuol sapere se hai
scritto qualche volta a
De Nicola, ora sta a Napoli
da un pezzo.
Noi tutti benissimo
Abbracci da tutti
Mamma

6-12-29

Mio carissimo A quest'ora
avrai ricevuta l'assicurata
spedita il quattro. Come
vedi non abbiamo aspettato
che ce l'avessi ricordato e
abbiamo pagato con l'usura
del cento per cento i giorni
di ritardo, ti pare?
Tu dici che sei disperato e
se sapessi! e dire che si
avvicina Natale e ci sono
tante spese da fare! ma
fidiamo in Dio.

Senato della Repubblica - Archivio Storico

Ieri abbiamo avuto due
lettere tue una del
tre ed una del quattro,
come vedi c'è proprio un
gran disordine e non credo
come tu dici che i guardiani
non conseguono le lettere
perchè o prima o dopo arri-
vano sempre; è stato tutto
il tempo che sei stato al
campo che abbiamo avuto
soltanto cartoline, quindi
vuol dire che lettere non
ne hai scritto.

Ieri Anna è andata a
Somma, perchè essendo oggi
il giorno sei, le zie pote-
vano aver bisogno di ambo,
noi andremo domenica
e ce la riporteremo.
Da ieri anche qui ha
cominciato a far freddo,
non molto però e speriamo
che non succeda come
l'anno scorso.
Ieri venne Bianca Squillace
a trovarci ed anche lei ti
manda tanti saluti; andammo
da De Lenca e Lipparrone

Senato della Repubblica - Archivio Storico

NAPOLI FERROVIA
11-12
6 XIII
29.VIII



Soldato
Francesco De Martino
Scuola allievi uff.li di comp.to
I comp.a
Moncalieri
(Torino)

Senato della Repubblica - Archivio Storico

21

parte del tuo lavoro,
andava a finire nelle
sue tasche.
A quest'ora avrai già
ricevuto da vari giorni
l'assicurata
Abbracci da tutti

Mamma

9-12-29 L'uva che ti hanno
mandato le zie l'hai ricevuto
in buone condizioni?

Carissimo Dall'ultima tua
in data quattro, non abbiamo
ricevuto più niente, spero che
sia venuta ieri e siccome
siamo stati a Somma come
ti scrissi, spero di averla stamane.
A Somma trovammo la comma-
rella Di Lorenzo ch'era andata
da zi Mimmi a portare una
spasetta di mele, biscotti e sementi
per farti spedire un pacco,
che oggi zi Mimmi farà.
Disse che aveva ricevuto una
cartolina tua coi saluti, ma

Senato della Repubblica - Archivio Storico

che non avevi scritto niente.
Appena riceverai il pacco,
scrivi o una cartolina o una
lettera come meglio credi,
ringraziando del caro pensiero,
e che al più presto torne
rai. Poi mi farai sapere
cosa desideri per Natale, ma
presto però, se no più vicino
alle feste, più difficile sarà
l'inoltro dei pacchi.
Intanto zio Alberto vuole
per forza che andiamo a passare
la vigilia da lui, ha premurato
anche zio Paolino, non ebbi
più come dirgli di no,
assolutamente non vuol sentir
ragione! figurati che
Natale sarà per me, con
te che sei lontano!
Hai saputo che Raffaele
se n'è venuto a Napoli a
fare da portiere? e zi
Dodò si rammarica per
sando che al tuo ritorno
non troverai chi ti
aiuta negli affari! a me
non rincresce troppo, se
penso che la maggior

Senato della Repubblica - Archivio Storico





Soldato
Francesco De Marino
Scuola allievi ufficiali di compl.to
I comp.a
(Torino) Moncalieri

Senato della Repubblica - Archivio Storico 24

Mio carissimo Dunque
è oramai certo che verrai
in gennaio! questi ultimi
giorni sembreranno una
eternità. E dimmi un poco,
come hai fatto poi per la
domanda per ufficiale? o si
farà dopo gli esami?
Ieri ti feci mandare da
Papà, un giornale che
portava il resoconto della

Senato della Repubblica - Archivio Storico

inaugurazione dei nuovi
locali a S. Teresa dell'istituto
pei ciechi Paolo Colosimo, credo
si tratti proprio di un
fratello del tuo amico, ti
ho fatto mandare il giornale
così tu gli possa scrivere
una lettera.
A quest'ora avrai ricevuto
il pacco e fatto pure onore
ai biscotti a caponata.
Com'è andata la presentazione
al nuovo comandante?
Papà lunedì sera stette
da zio Paolino il quale non
aveva visto l'amico il giorno
prima e quindi non gli
aveva ancora parlato.
Noi tutti bene e speriamo
lo stesso di te.
Stamane aspetto una tua
lettera.
Abbracci affettuosi da tutti
Mamma

11-12-29

Senato della Repubblica - Archivio Storico





Soldato
Francesco De Marco
Scuola allievi uffici di complemento
I compagnia
Cavalleria
(Torino)

Senato della Repubblica - Archivio Storico

Novi al quale è morta
la madre, dovresti mandar
gli le condoglianze. (Via
Ricciardi 28).
Aspetto qualche notizia
degli esami.
Tutti i nostri amici
domandano di te e ti salutano
Abbracci affettuosi con Papà
Mamma

29-12-29

Mio carissimo
Dunque è stato affidato
a te l'ordinare il pranzo
di Natale? e bravo, è proprio
vero che i napoletani se
ne intendono di buon
gusto! ed è riuscito tutto
bene? vi siete divertiti!
come tutto passa! a momen
ti verrà l'anno nuovo e
ci troverà ancora lontani,
verrà la Befana e ci por

Senato della Repubblica - Archivio Storico

terà in dono un bell'uf-
ficiale dell'esercito della
nostra cara patria? ma in-
manche la Befana sarà
generosa ed aspetteremo an-
cora dei giorni, e certamente
sant'Antuono ci ritroverà
tutti stretti nella nostra
piccola casa che in quel giorno
sarà davvero una reggia!
Il pensiero che siete coperti
di neve, che soffrite il

freddo, non mi fa proprio
riposare e vorrei abbrevia-
re col desiderio forte i
lunghi giorni che dovranno
ancora passare.
Che il nuovo anno ti
sia prodigo di tutto ciò
che desideri e che può esserti
utile e ti conservi sano
e forte per intraprendere
il duro cammino della vita
che ti auguro sempre facile
e piano.
Oggi siamo stati da

Senato della Repubblica - Archivio Storico





Soldato

Francesco De Martino

Scuola allievi uff.li di comp.te

I comp.a

Moncalieri

(Torino)

30

Senato della Repubblica - Archivio Storico

la cartolina, riparlerò
a Paolino per la tua
destinazione qui.
Abbracci carissimi
Mamma

Mio carissimo Seri nessuna
tua, e penso che come si
approssima il Natale, la posta
farà grandi ritardi.
Ed io in questi giorni,
vorrei esserti ancora più
vicino, e riscaldare col mio
grande affetto il gelo dell'a-
ria, dell'ambiente.
A quest'ora avrai ricevuto
l'assicurata, e forse anche
il certificato, vorrei essere
subito rassicurata appena lo

Senato della Repubblica - Archivio Storico

ricevi. Noi tutti bene, sebbene
da più giorni il freddo è
stato intensissimo ed inat-
teso, stamane il tempo è
coperto e pare che il vento,
che ci ha fatto molto sof-
frire, sia calmato.
Se oggi calma un po' il freddo
andremo un po' da Zio Paolino,
per combinare l'andata a
Somma, e intanto penso, che
col freddo che fa non è proprio
prudente cambiar letto; ma ora-

mai, per ragioni che poi
saprai, è proprio necessario
che stiamo tutti lì.
Ci assicuro che alle volte
vorrei proprio trovarmi
in una foresta isolata,
per non vedere e non sen-
tire, e trascorrere la vita
nella calma e nel lavoro
al quale siamo abituati.
Ci abbraccio mille volte
con Papà e le sorelle
Mamma
20-12-29 Abbiamo avuto

Senato della Repubblica - Archivio Storico





NAPOLI FERROVIA
15-16
21 • XII
29 VIII

- RENDERE -
SEMPRE PIU' PROSPERA
L'AGRICOLTURA
(Muss

POSTE ITALIANE 25

Soldato
Francesco De Martino
Scuola allievi uff.li di comp.to
I comp.a
Moncalieri
(Torino)

Senato della Repubblica - Archivio Storico

73

sono le otto e non si ci vede ancora!

Abbracci tenerissimi

Mamma

23-12-29

Carissimo,

anch'io ti sono vicino in questi giorni, con tutto l'intenso affetto e l'infinita tenerezza di cui è ricolmo il mio cuore, tanto deluso di non poterti avere in mezzo a noi.

Mi auguro che passerai lieta-mente questi giorni di festa e ti abbraccio e ti bacio mille volte

Tuo Papà

Come ti avrà forse scritto Teresa, i cui zio Paolino dovrà a Pratè per farti raccomandare al nuovo Colonnello.

Mio carissimo Le altro giorno ebbi la tua cartolina che mi confermava l'arrivo del certificato. Dunque sono cominciati gli esami o cominciano il 26? Spero che questa mia ti giunga in tempo per dirti tutto il nostro affetto, la nostra tenerezza il nostro rammarico a tenerti lontano. Ma lo passerai certamente meglio di noi il Natale, perchè in mezzo ai compagni, e la gioventù si

Senato della Repubblica - Archivio Storico

distrae facilmente.
Ho saputo che hai scritto
una bella lettera a zio
Alberto, io non l'ho visto
ancora, ma immagino come
starà! Ieri sono andate
le ragazze ed hanno portato
a Vittoria una salviettina ricamata che riproduce mezzo
gattino ed un cappottino fatto
per conto di zi Dodò; a Paolino
un arazzo con papà Natale che
porta un sacco carico sulle

spalle e varie teste di
bimbi che gli fanno la spia
da dietro gli alberi, dice che
fu tale la gioia di quei
bimbi che non ragionavano
più, e Paolino diceva perchè
a Vittoria due cose e a me una,
voglio pure io il gatto. Me
lo disse Alma ieri sera per
telefono, a casa di Paolino.
Dunque un'altra ventina
di giorni e ci rivedremo, sabato
sera vennero zi Bianchina e
Luisa e ti mandano tanti
saluti ed auguri.
Stamane cielo nero, piove

Senato della Repubblica - Archivio Storico





Soldato
Francesco De Martino
Scuola allievi uff.li di complemento
1 compa
(Torino)
Moncalieri

Senato della Repubblica - Archivio Storico

Mio carissimo Stamane mi
sono giunte due tue lettere
una del 22 diretta a Napoli e l'al-
tra del 24. Figlio mio non saprai
mai cosa sono stati questi giorni
per me! per quanto mi sia sforzata
d'essere calma, non ci sono riuscita,
e mi sento tanto, tanto nervosa!
Dunque il vero Natale lo hai
fatto tu con la neve alta, e
veramente penso che questo spettaco-
lo delle fiabe antiche, ti abbia
fatto sentire di più la malinco-
nia della lontananza! ed anche
il piccolo Paolino è stato solo, a letto
con febbre leggiera, ed ieri è stato
il primo giorno che non ha avuto
niente.
Stasera Papà ed io torneremo

Senato della Repubblica - Archivio Storico

a Napoli, perchè di quest'epoca non sarebbe prudente farlo andare e venire e torneremo qui l'ultimo dell'anno.
Zio Alberto mi ha detto che gli hai scritto una bella lettera e che lui ti voleva inquietare dicendo che forse avevi fatto il concorso per l'accademia d'Italia!
Anche noi contiamo i giorni che mancano per il tuo ritorno, e siamo quasi sicuri che sarai destinato a Napoli.
Scrivici tutti i giorni ora che fai gli esami e cerca d'aver pazienza quest'ultimo periodo e non prenderti consegne ne tanto meno prigione.
Noi torneremo qui l'ultimo dell'anno per ripartirne il due.

Leppi da zio Eugenio che ti spedito la strenna, ed intanto era il 23 e non gli era giunto ancora nessuna lettera, spero che avrai fatto in tempo per Natale.
La posta è per partire
Abbracci carissimi da tutti ed io ti stringo forte sul cuore

Mamma

26-12-29

Senato della Repubblica - Archivio Storico

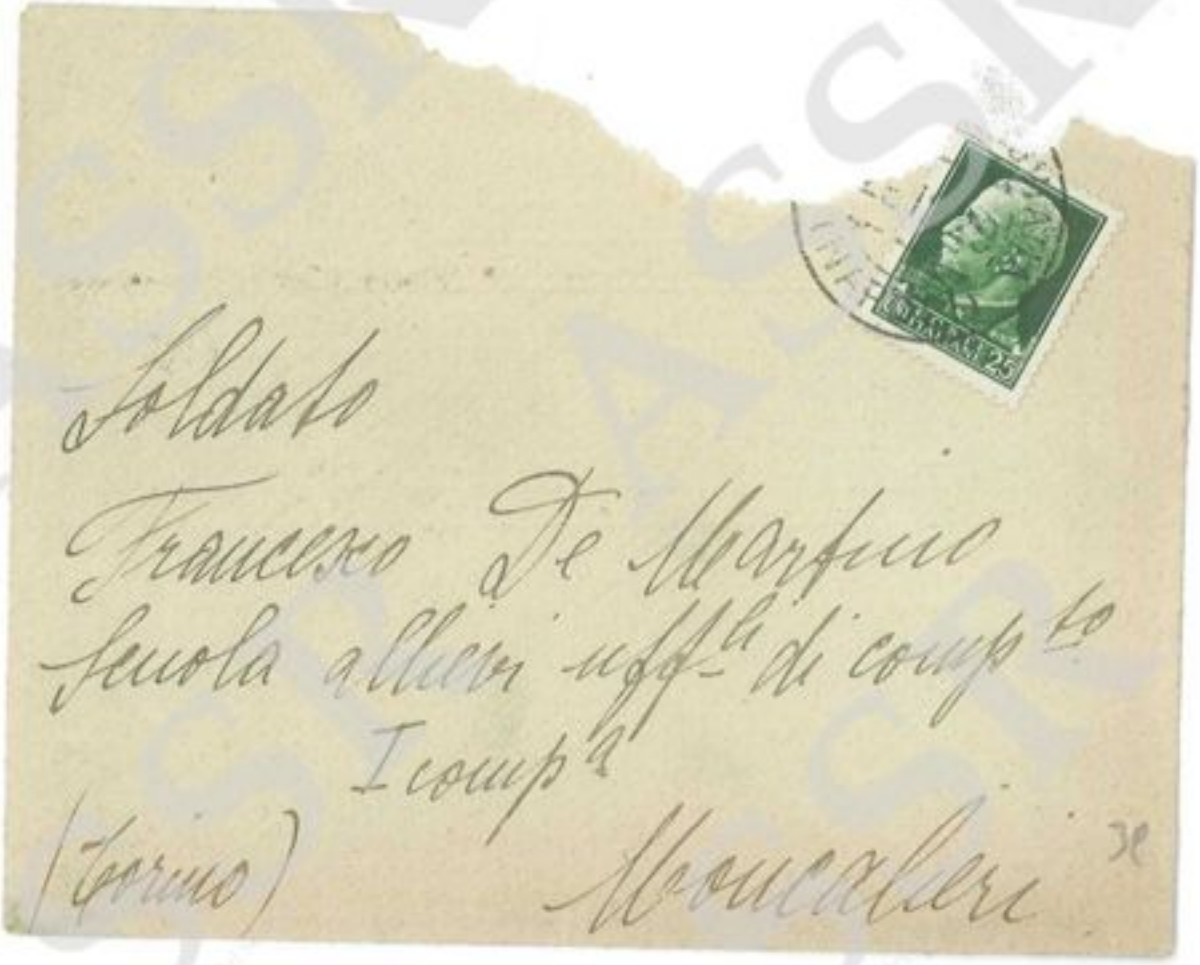

Soldato

Francesco De Martino

Scuola allievi uff.li di comp.to

I comp.a

(Torino) Moncalieri

Senato della Repubblica - Archivio Storico

Caro Francesco, nel momento di uscire per ritornare all'ufficio alle 3½, è giunta la tua del 1°, dalla quale abbiamo appreso con grande soddisfazione il tal risultato del tuo esame di regolamenti. Io speravo molto in questo risultato, non per formalismo, ma perchè è l'unico elemento per poter insistere presso il Ministero per la residenza, qualora dovessero incipire delle difficoltà.

Intanto, sappi che il giorno 28 dicembre spedii l'assicurata da Napoli corrispondenza e pacchi N. 3927 di L. 190 - Mi fa meraviglia che fino al giorno 1 non ti sia ancora giunta. Spero che ti sarà pervenuta in seguito; in opposto fammelo sapere subito e recati al caduto ufficio postale per farne fare ricerca.

Nell'attesa ansiosa del tuo prossimo ritorno, ti bacio teneramente

tuo affmo

Papà

Mio carissimo Dunque oggi ne abbiamo tre e fra undici giorni ci rivedremo! E così non sei venuto meno, per ora, alle nostre aspettative, e sei andato bene agli esami, bravo caro, e spero che andrai sempre meglio. Ieri sera siamo tornati da Somma, zio Paolino resterà fino all'Epifania.

Zia Rosa sta a letto con l'influenza, oggi è la nascita

40

Senato della Repubblica - Archivio Storico

[illegible]

[illegible]

[illegible]



NAPOLI FERROVIA
20-21
3 [illegible]
30.VIII

POSTE ITALIANE 25

Soldato
Francesco De Martino
Scuola allievi uff.li di comp.te

(Torino)

Moncalieri

Senato della Repubblica - Archivio Storico

42

Dott. Alberto Angrisani
Medico Chirurgo
SOMMA VESUVIANA
= Napoli =

Mio carissimo Scrivo da casa di zio Alberto ove siamo andate a passare la serata. Stamane siamo stati tutti alla terra a passare il Capodanno. Appena alzata ho trovato il tuo telegramma giunto per posta e spero che hai ricevuto la mia lettera con gli auguri per il nuovo anno.

Quasi, quasi non sono tanto addolorata per la tua lontananza in questi giorni, perchè don Vladi sabato prese possesso sul municipio e stamane hanno fatto la dimostrazione. Non erano neanche trecento persone! vedremo cosa sapranno fare

Sono varie notti che non dormo e penso molto alla neve che vi ricopre lassù e al gelo che deve fare nelle camerate

Senato della Repubblica - Archivio Storico

mentre qui quest'anno il freddo non si fa proprio sentire, abbiamo avuto giornate primaverile, ma da ieri sera è cominciata a cadere una leggera pioggerella e così è durata tutta la giornata, ma siamo stati lo stesso di buon umore e quasi allegri tutti.

In fine del pranzo è venuto zio Carlo con Vincenzino ed il figlio Cesare che sta a fare il marinaio a Spezia e col sidecar di Vincenzino si son fatto una passeggiata ad Ottaiano Papà ed Anna.

Dunque quanti altri giorni ancora debbono passare per rivederci? ed hai deciso di andare a Milano prima di ritornare? informami e fammi pure sapere come sei andato con gli esami che hai fatto.

Zio Alberto ha scritto una cartolina, che t'invia con la stessa posta, e che ha fatto firmare da tutti i presenti.

Noi tutti benissimo, spero lo stesso di te. Ti rinnovo con tutto il cuore gli auguri, ti abbraccio mille volte.

Mamma.

Capodanno 930 Vicino col pensiero
ti abbraccio affettuosamente
Anna

Senato della Repubblica Archivio Storico



Soldato

Francesco De Marfino

Scuola allievi uff.li di comp.to

I comp.a

(Torino) Moncalieri

45

Senato della Repubblica - Archivio Storico

Figlio mio caro

In due giorni ho ricevuto tre lettere tue, in una poche parole che bastavano a riempire mezza cartolina, e così dissi subito che spendi senza badare a fare un po' d'economia!

Intanto in questo momento ci è assolutamente impossibile mandarti niente, mi sento stringere il cuore a doverlo scrivere: ma spero fra un paio di giorni di contentarti. Se sapessi che stento da qualche

Senato della Repubblica - Archivio Storico

tempo! via non ne parliamo
e fidiamo in Dio.
Dunque vuoi passare il Natale
con Cammarata? per conto mio
forse mi fa piacere, se non
penso alla spesa del viaggio,
così sarai un po' distratto e
perchè veggo che il tuo amico
ti vuole davvero bene. Ma
come va che lui non se ne
va a passarlo in famiglia?
Dev'essere proprio un pazzo!
Noi tutti bene, qui giornate
bellissime, ma un po' fredde.

E da voi ci fa sempre
tanto freddo?
Siamo piene di lavori da
dover finire per Natale,
c'è una giacca di Anna comin-
ciata a Somma e temo che
neanche per l'Epifania sarà
finita! è mancata la lana
e non si trova eguale,
la solita eterna storia!
Abbracci carissimi da tutti
e abbi un po' di pazienza
13-12-29 Mamma

Senato della Repubblica - Archivio Storico

NAPOLI FERROVIA
11-12
13 · XIII
29.VIII

- RENDERE -
SEMPRE PIU' PROSPERA
L'AGRICOLTURA
(MUSSOLINI)



Soldato
Francesco De Martino
Scuola allievi uff.li di comp.to
I comp.ia

(Torino) Moncalieri

Senato della Repubblica - Archivio Storico

58

più saperti lontano, alle volte
è un vero bisogno di tener-
ti qui vicino a noi, magari
sentire il tuo vocione che
vuol sempre ragione.
Domani non scrivo perchè
è festa; aspetto una tua
oggi che mi dica qualche
cosa di più preciso riguardo
gli esami
Abbracci affettuosi da tutti
Mamma

14-12-29

Mio carissimo Non prima
di stasera potrò avere del
danaro e quindi non
prima di lunedì potremo
spedire l'assicurata, essendo
festa domani e quindi
sospesi i servizi.
Ieri andammo da zio Pao-
lino e Teresa mi fece leggere
la tua in data 11, nella
quale dicevi che avresti fatto
la domanda per Napoli al

Senato della Repubblica - Archivio Storico

× Mammina non tiene presente la necessità di indicare più di una residenza, per il caso in cui quella preferita non possa essere accordata. Ecco perchè tu hai designato Napoli e poi Roma come la più vicina. Io non conosco le stanze dei corpi, ma se vi sono reggimenti che risiedono in piccole località presso Napoli, in modo che tu possa andare e venire sia pure saltuariamente, cerca di indicare una di esse, in luogo di Roma. Abbracci. Spedirò l'assegnato lunedì mattina, perchè non prima di stamane potrò avere il danaro.

31 o 40 o per Roma.

× Come ti viene in testa di chiedere Roma? e come faresti con lo stipendio ridotto? val come dire che andresti a finire in pensione da don Ciccio e Giulietta che abitano fuori Roma nella città giardino! pensaci bene, e non fare una delle solite tue tirate di memoria come diceva la signora Pelella! Noi siamo talmente stretti che non possiamo proprio muoverci più, quindi dovresti contare soltanto su di te, quindi bada a metterti in condizione di essere uno dei primi in graduatoria. E poi, da parte ogni questione finanziaria, non possiamo

Senato della Repubblica - Archivio Storico





Soldato
Francesco De Marco
Scuola allievi uffi di complemento
I comp.a
Artiglieria
(Torino)

Senato della Repubblica - Archivio Storico

Stamane c'è il bucato,
meno male che pare
una bella giornata.
Abbracci affettuosissimi
da tutti

Mamma

18-12-29

Caro Francesco.
Il certificato era fatto fin dalle 10 di
ieri, martedì, ma dovendo essere vistato
dalla Prefettura, mi è stato promesso per oggi
alle 12 - Spero di averlo e di poterlo spedire
subito con raccomandata espresso, in modo
che dovrebbe giungerti nella giornata di domani
giovedì, alla scuola. Se ritarda, mandami la
busta perchè io possa fare reclamo -
ma io sono sicuro che ti arriverà prima
delle presenti. Ti abbraccio fortemente
ott.
Pepe

Figlio mio caro
La tua lettera in data
14 ma con quella di partenza del
16 mi è giunta ieri sera e
mi ha davvero commossa assai.
Via, coraggio a passare questi
altri giorni, ci sembreranno
interminabili e vero ognuno di
essi lascerà un solco profon-
do che non si riempirà mai
perfettamente.
Il certificato difficilmente
ti arriverà per il 20, perchè
dal municipio s'è dovuto
mandare alla prefettura per

Senato della Repubblica - Archivio Storico

il visto e fino a ieri alle cinque non s'è potuto avere, l'impiegato disse a Papà che per le 10 di stamane sarebbe stato pronto, speriamo che sia così. Lo sai le difficoltà che ci sono per avere queste cose, avresti dovuto scrivere almeno quindici giorni prima, tanto più che la posta ci mette alle volte quattro giorni per arrivare.
Qui da ieri freddo e vento terribili, dopo una serie di giornate primaverili, noi tutti bene, speriamo lo stesso di te, immagino su da voi che gelo deve fare nelle grandi camerate, poichè immagino che non vi mettano i caloriferi.
Zio Paolino ha fatto l'impianto per una stufa elettrica, che gli hanno detto risponde magnificamente allo scopo, in un'ora riscalda la stanza, appena faremo soldi la metteremo anche noi

Senato della Repubblica - Archivio Storico

17-18
18 · XIII
29 VIII

FUMATORI DI TOSCANI
PROVATE IL SIGARETTO
ROMA

POSTE ITALIANE 25

Soldato
Francesco De Martino
Scuola allievi uff.li di comp.to
I comp.a
Moncalieri
(Torino)

Senato della Repubblica - Archivio Storico

54

la notte è stata
così agitata
abbraccia cara da tutti
Mamma

16-12-29

Nicolao fratello,

Quanto sono molto addolorata di non poter aggiungere altra parola a
caro di mio a te da tutti quanti
bambini - il quale per l'altro abbraccio anche
Che [illegible] dolce Appunto. Al ricevimento di
questa [illegible] a Natale, d'appunto quello
[illegible] [illegible] [illegible] [illegible] [illegible] [illegible] più
[illegible] [illegible] [illegible] [illegible] [illegible] [illegible]

sotto le armi, ma bada
che stamane ne abbiamo
già sedici e se non si
potrà aver subito non
potrai certo averlo per il
20.
In questa lettera ti
mandiamo 150 lire di
zi Eugenio, scrivilo ringra-
ziandolo. Per ora non
possiamo muovere un
soldo, e prego il Signore

che tu non possa mai
conoscere in tutta la tua
vita simile strettezza!
Per quindi ieri venne il
compariello a portare il
solito regalo per Natale e
rimase qui la seconda
figlia, che vuol essere
fatta una giacca di
lana! quindi più tardi
devo uscire per comprare
l'occorrente!
Non ho dormito tutta

Senato della Repubblica - Archivio Storico

Mio carissimo Certamente
avrai indirizzato qualche altra
lettera a Lorenza, mentre Papà
io siamo tornati qui la sera
del 26.
Hai cominciato gli esami?
e sei andato bene come al
solito, è inutile domandarlo,
sebbene sono tutte materie
nuove per te. Vorrei essere
subito informata di tutto,
e così mettere subito fine
a questo periodo di ansia e di

Senato della Repubblica - Archivio Storico

agitazione.
Papà ti manda la solita
assicurata; ho quasi vergogna
a dirlo, ma cerca di farti
rimanere qualche cosa per
il viaggio di ritorno; come
sono lunghi questi ultimi
giorni!
Ieri giornata di pioggia
continua, stamane tempo
primaverile, chi lo sa doma
ni come sarà!
Torneremo a Somma il 31 e
verremo qui la sera del
2, quindi regolati per la
posta.
Sto ultimando un lavoro
urgente, e per questa
ragione sono più breve
del solito
Abbracci tenerissimi da
me e Papà
Mamma
20-12-29

Senato della Repubblica - Archivio Storico

Valore dichiarato L. Centocinquanta

A NAPOLI (Raccomandate) 3527







Signor

Francesco De Martino

Scuola allievi ufficiali di complemento

1ª Compagnia

(Torino)

Moncalieri

Senato della Repubblica - Archivio Storico



Senato della Repubblica - Archivio Storico

parato le sporte con le bottiglie di pomodoro e una balla di biancheria, abbiamo combinato con Baldassarre D'avino.

È ora di partenza della posta, abbracci affettuosi da tutti

Mamma

9-11-29

Maria ebbe 22 alla geografia e stamane 27 al neo-latino, la storia l'ha rimandata all'anno venturo

Mio carissimo A quest'ora avrai ricevuto l'altra mia lettera, nella quale ti facevo tante esortazioni di stare attento, ora che andrete al campo. Dalla tua di stamane con la data del 6, mi accorgo che non l'avevi ancora ricevuta e ciò mi meraviglia molto, come pure la nuova richiesta di danaro. Per carità, figlio mio, statti attento a spendere il meno possibile, per noi la

Senato della Repubblica - Archivio Storico

vita è sempre più difficile,
per zi Ubimmi non ti dico
niente! pochi giorni fa, si
trovò mille lire in meno
una sera! quindi quello che
ti ha mandato stamane
glieli rimborseremo da quelli di zio
Eugenio.
Anche noi siamo rimasti
assai male dopo la tua
fugace apparizione! fare
due giorni di viaggio per

rimanere appena un giorno
qui! non ci posso proprio
pensare. Mi consolo
pensando che poco altro
tempo starai lontano, ed
ora che torniamo a Napoli
affaccendati prima e dopo
se ne passerà una setti=
mana di grande lavoro
e ci resterà ben poco tempo da
pensare.
Speriamo che lunedì faccia
buon tempo, ho già pre=

Senato della Repubblica - Archivio Storico



Soldato
Francesco De Martino
Scuola allievi uff.li di comp.to
I comp.a
Moncalieri
(Torino)

63

Senato della Repubblica - Archivio Storico

non so, se te ne sei
ricordato è l'onomastico
di Papa; ma siccome
piove da due giorni
ci spero poco.
A quest'ora avresti
dovuto ricevere il pacco,
e per lunedì, ~~[illegible]~~
aspetto la conferma
spero che sia arrivato
in buone condizioni.
Questo cielo coperto, mantiene
come una cappa pesante
sulla testa e chi sa quan-
ti giorni durerà, dopo

tanto buon tempo che
abbiamo avuto, e quello
che mi rincresce è di
star chiusa in casa e
non poter andare alla
terra.
Spero di ricevere una
tua stamane, altrimenti
non ti scrivo per una
settimana
Abbracci da tutti
Mamma

26-10-29

Senato della Repubblica - Archivio Storico

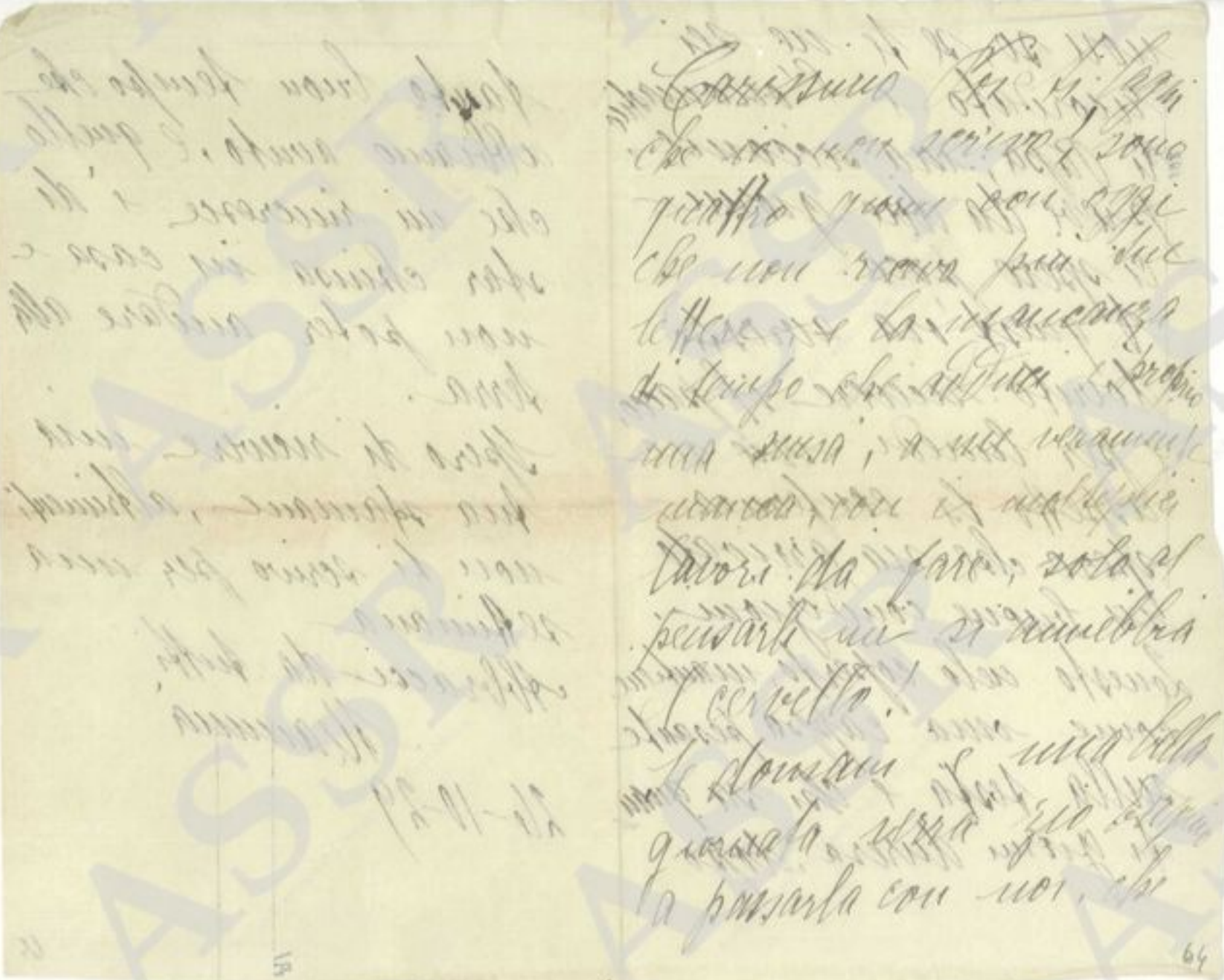



Soldato

Francesco De Martino

Scuola allievi uff.li di comp.to

I comp.a

(Torino) Moncalieri

Senato della Repubblica - Archivio Storico

66

Io tengo ancora un residuo di raffreddore che ostinatamente non vuole andar via

Papà fra giorni risponderà alla tua lettera

Abbracci da tutti

Mamma

29-11-29

Carissimo, finalmente ho il piacere di scrivere a te Checco, cosa che le ha fatto immenso piacere. Ed abbiamo ricevuto pure la lettera di Papà e quella a me con la conferma di aver ricevuto il pacco, meno femmine dopo quattro giorni! Da circa una settimana siamo sotto la pioggia, ieri proprio non smise un momento, ma stamane si vede un po' l'azzurro e spero che il sole

Senato della Repubblica - Archivio Storico

più tardi si faccia strada
fra le nuvole.
Domenica con tutta la
pioggia venne zi Eugenio
e zia Rosa a festeggiare l'ono=
mastico di Papà, poi da mezzo=
giorno alle cinque fu buon
tempo, così potemmo andare
alla terra e passammo una
bella giornata.
Maria ha fatto altri esami,
latino 25, italiano 2°, oggi
farà la geografia, e siccome

anche per oggi è fissata
pure la storia in secondo
appello, lei non è ben prepa=
rata e non se lo fa, ed infan=
ta io che speravo nelle tasse,
è un altra delusione!
Zio Alberto è stato di nuovo
a letto con un po' di febbre,
zi Antonetta da qualche
settimana ha cominciato a
soffrire con le mani e quin=
di coi nervi, era stata
proprio bene tutta l'estate!

Senato della Repubblica - Archivio Storico



Soldato
Francesco De Martino
Scuola allievi uff.li di comp.to
I comp.a
Moncalieri
(Torino)

Senato della Repubblica - Archivio Storico

69

menti in che pena
saremmo stati! e dire
che assieme al tuo, giun
sero telegrammi fatti alle
10 del mattino.
Se il tempo si mantiene
buono partiremo da qui lune
di 11 corr., quindi da domenica
indirizza le lettere a Napoli
Abbracci da tutti
Mamma

11-11-29

Mio carissimo In questo
momento ricevo la tua let
tera e sebbene dopo il tele
gramma mi tranquillizzai
molto, pure ero rimasta
un po' in pensiero per te.
Stasera mi farò dire da
Teresa come si svolse il
viaggio e tentar vestito
Qui acqua a dirotto da

Senato della Repubblica - Archivio Storico

stamane, non ne pos=
siamo più! e dire che
domani si dovrà asciugare
il bucato e ci sono anche
le coperte!
Dunque si va al campo?
spero che il tempo si
metta al bello così non
soffrirete troppo, siate
prudenti e non abusate
della gioventù, sii ubbidien=
te per una volta almeno
e senti i consigli di
tua madre.
Oggi ho dormito un poco
perchè stanotte sono rimasta
sveglia dalle due fino a
giorno quasi, e appena
svegliata ho avuto la
tua lettera.
Perchè telegrafasti così
tardi? meno male che
giunse alle cinque, altri=

Senato della Repubblica - Archivio Storico



Soldato
Francesco De Marino
Scuola allievi uff.li di compl.to
I comp.a
Mocalieri
(Torino)

Senato della Repubblica - Archivio Storico

fare sciocchezze. Ora sto
un po' meno affaticata e ti
scriverò più spesso, così ricevendo
nostre notizie starai più
calmo.
Tanto va la secchia ecc. ecc, volevo
dire di non ripetere spesso
le scappatelle, potete essere
scoperti e sareste puniti
severamente, no?
Nelle scarpine troverai un
barattolino di percocata,
tanto per fartelo saggiare, vorrei
che me lo conservasti vuoto
Mille abbracci mio ribelle ragaz-
zone Mamma

22-10-29

Mio carissimo Ti dovrei dare
una risposta degna di quella
bella lettera che hai scritto il
17! si vede che stavi proprio
di cattivo umore assai e che la
mancanza di lettere mie l'avevano
procurato, almeno così mi
voglio illudere, più che per il
fatto del cappotto. Meno male che
la posta non era ancora
partita, quando giunse la graditis-
sima tua e così sospesi l'invio
del cappotto vecchio, visto
che proprio non lo volevi,
ma se tu vedessi come è

Senato della Repubblica - Archivio Storico

venuto bello, pare proprio
nuovo! Oggi Papà andrà a pren-
dere il nuovo e ti spediremo
quello, giacchè così vuoi.
Il pantalone grigio non s'è
trovato, il sarto consiglia di
farci (al vecchio) uno spighetto dal
gilet, che ne dici? ho voluto
prima dirtelo, sapendo il tuo
modo di pensare.
Il giorno 15 ebbi la tua lettera
con la richiesta del vestiario
ed oggi ne abbiamo soltanto
22, vedi bene che non sono
poi tanti giorni come credi.

Le altro giorno cercai convincere
Teresa, che non era proprio
un gran male se rimanevi
a far il militare altri 405
mesi, però sempre che rima-
nevi a Napoli, e lei si convinse
delle mie ragioni che erano
un po' anche le tue. Ma
Dio non voglia tu dovessi
rimanere ancora lontano
sarebbe un vero disastro, per-
chè dovendo provvedere per la
mensa lo stipendio non ti
basterebbe più e noi non potremmo
più aiutarti come adesso!
quindi sii serio e non

Senato della Repubblica - Archivio Storico



Soldato
Francesco De Martino
Scuola allievi uff.li di comp.to
I comp.a
Moncalieri
(Torino)

Senato della Repubblica - Archivio Storico

75

il quale non so se Papà te
lo ha scritto è stato colloca=
to a riposo! ed ora se ne
torneranno a Napoli!...
che peccato, una così bella
carriera, distrutta.
Ti scrissi di scrivere a zi
Checca, che lei aggiusta
i pacchi e credo che non lo
hai fatto perchè non mi
hanno detto niente, lo sai
che carattere difficile ha, scrivi
le qualche parola affettuosa
Abbracci da tutti Mamma

12-10-29

Caro golosaccio mio Non
posso proprio dire che ci ho
colpa in questo grave difetto
tuo, perchè ti ho corretto
sempre, ma mi accorgo che
non ti correggi proprio!
va bene, domani faremo
l'altra cotognata per vostra
signoria ed anche la percoca=
ta ed al più presto spediremo
il pacco. Finalmente ieri arriva

Senato della Repubblica - Archivio Storico 76

rono due lettere tue e
stamane una, di giustificazione
credi tu, alle mancate let=
tere. S'intende che anch'io
desidero che tu faccia econo=
mia e quindi non ho mai
detto niente se le mandi
«per via indiretta», e quando
esse sono mancate che mi
sono lagnata, ed a ragione,
quindi non devi voltar
la faccia alla medaglia,

capisci? ed ora basta, met=
teti in regola e non avrò di
che lagnarmi, ed il broncio
magari lo dovrei tenere io
e non tu!
Volevo scrivere ieri ma non
ebbi un momento di tempo
sto facendo una vita di
facchinaggio altro che passeg=
giate e divertimenti!
Stamane è venuta Buonocento,
domani verrà don Giovannino
Coppola con Armando De Gregorio,

Senato della Repubblica - Archivio Storico



Soldato
Francesco De Martino
Scuola allievi uff.li di comp.to
I comp.a
Moncalieri
(Torino)

Senato della Repubblica - Archivio Storico

mele della nostra
pianta? che dolcezza!
vorrei averla nel cuore
e nell'animo una
dolcezza simile, speriamo
nel prossimo futuro!
Abbracci da tutti
Mamma
7-10-29

Mio carissimo Sabato ebbi
due lettere tue, era stata
tre giorni senza avere e
stavo proprio assai inquieta
per questo fatto.
Ieri domenica, venne Zia Maria
con Ada e i figli di Emma a
passare la giornata con noi,
e pare che furono assai liete
della bella accoglienza avuta da
tutta la parentela
Il tempo continua ad essere

Senato della Repubblica - Archivio Storico 71

bello, sebbene ogni tanto
coperto da un gran pino
del vesuvio. L'uva comin=
cia ad essere mangiata
con piacere perchè bella
dolce.
Paolino di Alberto frequenta
la prima classe, non ne
vuol sapere d'imparare a
scrivere ed è sempre più
monello che mai!
L'altra sera siamo andati

al teatro Raimondi, ove
s'è fatta una recita per
beneficenza ai poveri,
organizzata dai Caruso e
da una certa famiglia
Nicolò, qui villeggiante
i cui membri di essa recitavano
molto bene, rappresentarono:
la piccola cioccolattaia,
e dopo la kermesse è l'unica
novità di quest'anno.
Hai mangiato le buone

Senato della Repubblica - Archivio Storico



Soldato
Francesco De Martino
Scuola allievi uff.li di comp.to
I comp.a
Moncalieri
(Torino)

Senato della Repubblica - Archivio Storico

una stanza.

Abbraci teneriss.mi da tutti

Mamma

Mio Francesco, una delle tue cinque mamme (quelle amiche sono presenti da quel tempo veneziano) si unisce alla mamma tua vera e ti abbraccia con infinita profonda tenerezza

Ti bacio

Anche da me molte affezioni e cari auguri

Ti bacia

S. Francesco 929

Figlio mio, è il primo e spero che sia il solo anno che passerai il tuo onomastico lontano dalla famiglia!

Ti siamo tutti vicini col cuore, con l'animo, col pensiero e ti stringiamo sempre più con affetto vivissimo.

Ora andiamo a S. Maria del pozzo ad ascoltare la messa e pregare il gran

Senato della Repubblica - Archivio Storico

santo, affinché ci assista sempre nei momenti più difficili a passare! Già Antonietta ha promesso che verrà anche lei, ma chi sa se all'ultimo momento non si tira indietro. Ti Dirò fra giorni ti manderà il suo dono in danaro.

Hai mangiato la cotogna ta? è stata buona?

Sono le cinque e un quarto, non ho potuto più dormire e mi sono alzata, penso a te che sei lontano e solo! è scuro e mi alzo per una buona mezz'ora ancora di notte. Che silenzio e che pace interrotta ogni tanto da un pesante carro che passa.

Ieri nessuna lettera tua - a noi, spero d'averne

Senato della Repubblica - Archivio Storico



Soldato
Francesco De Martino
Scuola allievi uff.li di comp.to
I comp.a
(Torino)
Moncalieri

84

Senato della Repubblica - Archivio Storico

Carissimo Sono passati
ancora due giorni senza
avere tue lettere, rico
minci di nuovo con la
trascuratezza verso i tuoi
cari? e dimentichi che
viviamo per voialtri, specie
per te che sei lontano,
e ci procuri uno stato

Senato della Repubblica - Archivio Storico

d'animo mente tranquillo!
bada di scrivere un
giorno sì ed uno no, ed
è già troppo, se mi
contento di averla per
via indiretta dopo molte
ore giunta.
La vita diventa sempre
più difficile e stentata,
il 16 Maria comincerà

gli esami, Anna scende
ad aiutare zi Mimmì
ed io resterò sola!
Aspetto stamane una
tua lettera, abbracci
da tutti

Mamma

9-10-29

Senato della Repubblica - Archivio Storico





POSTE ITALIANE
ESPRESSO
LIRE 1.25

POSTE ITALIANE 25

POSTE ITALIANE 25

Soldato
Francesco De Martino
Scuola allievi uff.li di comp.to
I compa.ia
(Torino)

Moncalieri

37

Senato della Repubblica - Archivio Storico

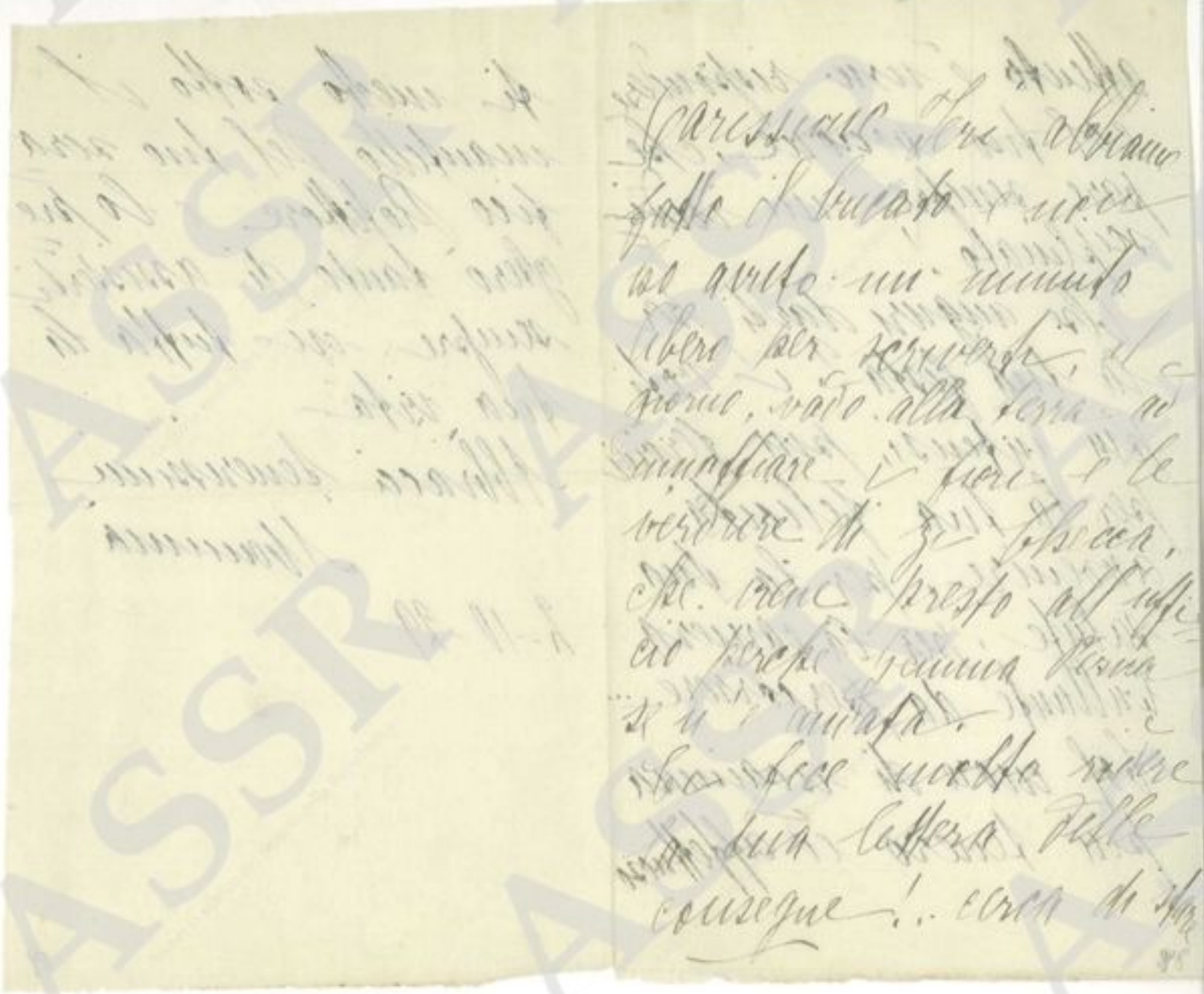

Senato della Repubblica - Archivio Storico

attento e non rispondere
col tuo vocione, che
pare sempre un indi-
sciplinato.
Che auguri darti per
la tua festa? i voti
più intensi, più fervidi
per la tua felicità
avvenire, per la tua
salute, per la carriera
brillante da percorrere...
Col cuore di mamma
più tenero ed affettuoso

ti metto sotto il
mantello del tuo sera-
fico Protettore e lo pre-
gherò tanto di assisterti
sempre in tutta la
tua vita
Abbracci tenerissimi
Mamma

2-10-29

84

Senato della Repubblica - Archivio Storico



Soldato
Francesco De Martino
Scuola allievi uff.li di comp.a
I comp.a
Torino
Moncalieri

Senato della Repubblica - Archivio Storico

speriamo che vada egualmente
bene agli altri
Abbracci da tutti noi
Elisa

18-10-29
Ogni volta che incontro Vincen-
zino biumino ti manda
tanti saluti

pure Mario Avertano ti manda
tanti saluti.

Carissimo, spero bene che queste
gite coi tuoi amici non si
ripetano troppo spesso, altrimen-
ti andrai a mare con tutti
panni, come dicono qui!
E badate di non farvi ac-
chiappare, altrimenti vi
toccherà la prigione certamen-
te. Riguardo al tempo che
dovrai fare l'ufficiale, in-
formati bene, ora che ci sei
in mezzo, perchè non mi

Senato della Repubblica - Archivio Storico

pare prudente abbandonare la professione per troppo tempo e se non avrò un certo impegno, certo non troverei tanto a rifare sul tempo più o meno lungo che passerò sotto le armi, visto che non sarò più a nostro carico, e così vivere spensieratamente fino all'iscrizione all'albo, pensaci bene e sappimi regolare.

Oggi sto un po' meglio così raffreddore, ma ieri soffrii proprio assai. Fra qualche giorno spedirò un pacco, perchè tutto assieme non potremo certo mandare.

Le giornate son diventate molto corte, alle cinque e mezzo si può dire che è notte e le serate sono eterne! Maria l'altro giorno ebbe il 30 all'esame della storia della filosofia

Senato della Repubblica - Archivio Storico



Soldato

Francesco De Marco

Scuola allievi uff.li di complemento

I corpo d'

Torino

Boncalieri

Senato della Repubblica - Archivio Storico

13

percocata, così la tengo pronta
quando faremo il pacco.
Stamane Maria è andata
a fare il primo esame,
speriamo vada bene, così
s'incoraggia per gli altri
Abbracci da tutti

Mamma

16-10-29

Carissimo Teri non ebbi un
momento di tempo per scri-
verti, la mattina andammo
al cimitero a far dire la
messa per Mamma e al ritor-
no trovammo Giovannina
ch'era venuta per parte di
zio Paolino ad invitarci a pran-
zo alla terra, ove passammo
la giornata.
Qui le giornate sono bellis-
sime, ma fredde, ed ho preso
un raffreddore coi fiocchi!

Senato della Repubblica - Archivio Storico

Dunque vi siete dati alla pazza gioia ?!.... e credi d'essere fornito sempre bene come adesso, ma S. Francesco viene una volta l'anno e lo sai bene che vita di lavoro e di sacrifici si vive, vorrei poter ti mandare delle migliaia, ma, ahimè, il desiderio non cambia la sostanza.

Stamane Anna vedrà da zia Antonetta per il gilet del vestito che hai presso di te e al più presto Papà parlerà con Emilio per i pantaloni. Se mandero il cappotto non sarà certo il nuovo che ti costò tanto, prima ragione essenziale perchè non hai dove conservarlo e lo riporteresti vecchio qui e poi perchè non mi sembra prudente vestirsi spesso in borghese, perchè tanto va la secchia al pozzo.... ecc.

Questo resto di mese che stiamo qui seguita a mandar le lettere in quella di Teresa e non creamo malumori.

Stamane ho fatto la cotognata e domani spero di fare la

Senato della Repubblica - Archivio Storico



Soldato

Francesco De Martino

Scuola allievi uff.li di comp.to

I comp.a

(Torino)

Moncalieri

96

Senato della Repubblica - Archivio Storico

2.20 =
1.50 =
3.80
6.30

3.70
2.50
6.20
41.00

17

Senato della Repubblica - Archivio Storico

lavorare un poco, ho cominciato un gilet a Papà perchè comincia a sentir freddo

Abbracci da tutti

Mamma

19-10-29

Carissimo Aquest'ora avrai ricevuto due mie lettere. Domani aggiusteremo il primo pacco da spedirti, così partirà con la prima posta di lunedì. Il cappotto vecchio è in ottime condizioni e dopo una buona spazzolata e pulitura al collo sembrerà nuovo. È pronta anche la penna stilografica, così spero di leggere più facilmente le tue lettere che alle volte sono addirittura indecifrabili!

Senato della Repubblica - Archivio Storico

Per conto mio, se sei sicuro di rimanere a Napoli da sottotenente non ci trovo niente in contrario, ma bisognerà sentire un po' gli altri cosa dicono, e poi sei sicuro d'essere iscritto all'albo nell'anno prossimo? e non se ne parla più di far gli esami per procuratore? E perchè porti tanta premura per sapere la nostra risposta? Papà non può proprio più tenerti lontano, e se non riuscissi ad essere assegnato a Napoli cosa succederebbe, Dio mio!

Sono quattro giorni con oggi che non sono più uscita, ma domani certamente non starò in casa, col raffreddore sto assai meglio, solo la gola me la sento un po' arida. Spero che non se ne parli più di andare al campo, le notti sono molto fredde e ci mancherebbe che vi guadagnaste un malanno!

Nella lettera di domani ti farò l'elenco di tutto quello che spedirò nel pacco, ora voglio

Senato della Repubblica - Archivio Storico



Soldato
Francesco De Martino
Scuola allievi uff.li di comp.to
I comp.a
Moncalieri
(Torino)

SOP... (NAPOLI)

100

Senato della Repubblica - Archivio Storico

14-11-29

Carissima Ieri avemmo la tua lettera, con la richiesta del pacco e subito ci affrettammo a prepararlo e spederlo ieri stesso. Ti ho mandato l'ultimo pezzo di cotognata, che avevo serbato per noi, e prugne fichi e noci. Vorrei che conservassi lo scatolo, che mi è assai utile per conservare frutta secche e riportarlo al tuo ritorno. Il portamantelli poi, non lo hai più spedito? bada di

A momenti giungeva prima il carretto e poi noi, il figlio di Baldassarre e un altro giovinotto sono molto adatti a questo servizio e assai svelti perchè lo fanno spesso. I nostri nervi sono stati molto a posto ed invece di essere in tensione come credi, sono restati assai depressi dato le forti spese fatte gli ultimi giorni, dazio soltanto 87 lire! veramente portammo un po' di vino soverchio, che quest'anno è molto buono. Assai addolorati di aver lasciate le sorelle specie ora che hanno bisogno di aiuto all'ufficio. Dunque spero che al campo resterete pochi giorni e che tutto vada bene e che tu sii qui prima di Natale

Abbracci da tutti Mamma

Senato della Repubblica - Archivio Storico

non farlo sperdere, perchè
ci è di grande utilità nell'an
dare e venire da Somma.
Dunque vuoi sapere come
si è svolto il nostro trasloco?
Non avendo più visto il compa
riello, combinammo con Baldassarre
quello che sta da Raimondi, per
60 lire. La domenica poi prima
di partire venne il compariello
chiamato da Vicenzo, il quale
quando seppe che il giorno
dopo partivamo si mortificò e
dispiacque assai, e nel pomerig-

gio sotto una forte pioggia
venne con la moglie e col
figlio a portarci il solito regalo
e quelle belle mele di cui ti
scrissi e che tenni le più grosse
per mandarle ad Eugenio, però
solo come figura sono belle, per
chè sono abbastanza scene.
Vorrei che gli mandassi una
cartolina di ringraziamento,
gli farà assai piacere, Vincenzo
Di Lorenzo confrada Matarazzo.
Hai mandato gli auguri a
zio Eugenio?
Dunque seguitando del trasloco
volevi sapere come si è svolto

Senato della Repubblica - Archivio Storico 102





NAPOLI FERROVIA
15-16
14 • XI
29 VIII

Soldato
Francesco De Martino
Scuola allievi uff.li di comp.to
I comp.a
Moncalieri
(Torino)

Senato della Repubblica - Archivio Storico

103

per il dazio e facchini
140 lire! che disastro
Raccomandai a Teresa di scriv-
ti ieri, che il 15 è S. Eugenio
manda gli auguri allo zio per-
chè spero che la lettera giun-
ga prima della partenza
Abbracci affettuosi da tutti
Mamma tua

12-11-29

Caro figlio mio Siamo a
Napoli da ieri e non ti so
dire la fatica che abbiamo
fatto per ridurre la casa pulita
tanta era la polvere che c'era!
Spero che questa mia ti
giunga prima della partenza
per il campo, ora devi farci
sapere come fare l'indirizzo
alle lettere da inviarti.
Domenica al giorno vennero il compa-
riello e la moglie a portarci il solito
regalo, e portarono delle belle mele

Senato della Repubblica - Archivio Storico

per fartele mandare. Mi
portai le più grosse per darle
a zio Eugenio e ne misi da
parte alcune che tenevo, così appe-
na tornerai dal campo Bhecchina
ti spedirà un pacco.
Ieri fu una bellissima
giornata di sole, da stamane
di nuovo cielo nero e pioggia!
meno male che venimmo, altri-
menti saremmo rimasti lì, chi sa
fino a quando. A me, come capirai
mi avrebbe fatto gran piacere, ma
Papà che deve andare e venire!

Ora siamo al sicuro
e piova pure finchè vuole.
Non mi stanco di raccoman-
darti prudenza ora che andrete
al campo, meno male che
non vi faranno dormire
all'aperto, è sempre una
gran cosa.
Ricevesti l'assicurata di
zi Minimi? come dicesti
ci riterremo il danaro di
zi Eugenio, stiamo spendendo
una quantità di danaro, ieri solo

Senato della Repubblica - Archivio Storico





NAPOLI FERROVIA
20-21
12 · XI
29 VIII

Soldato
Francesco De Martino
Scuola allievi uff.li di comp.to
I comp.a
(Torino) Moncalieri

Senato della Repubblica - Archivio Storico 106

gnifica pioggia!
Mille abbracci Mamma

31-8-29

Carissimo Ha dato gli ordini il signore! mi facesti stancare a ripetere ogni giorno l'eterna canzone, di farti dare un campione da Gennaro! ed ora aspetta. Papà ieri prese la roba, oggi Teresa vedrà se Gennaro ne tiene qualcuna qui e se no dovrò aspettare lunedì che va a Napoli per averla. Per il resto si provvederà al più

Senato della Repubblica - Archivio Storico

presto.
S'intende che i vuoti dei
pacchi vanno perduti,
che, volevi conservarli?
spero che al ritorno, possa
avere la gioia di vederti
diventato ordinato, è la prima
qualità per diventare un
grand'uomo!....
Hai sperperato tanto
danaro e non hai pen=
sato in tempo a comprare
una penna stilografica!

la lettera d'ieri, in quella
di Teresa, era appena decifra=
bile, scritta a matita grigia,
scrivi un po' più chiaro, che
diamine! Se vinco al
lotto stasera, te la
compro io una, ah! ah!
ah!....
Qui piove tutt'i giorni
come se fosse autunno,
ieri mentre c'era un
sole magnifico, in un
quarto d'ora, s'oscurò il
cielo e venne giù una ma=

Senato della Repubblica - Archivio Storico



Soldato
Francesco De Martino
Scuola allievi uff.li di comp.to
I comp.a
(Torino)

Moncalieri

Senato della Repubblica - Archivio Storico

Carissimo Teri non scrissi
perchè la domenica non
faccio a tempo a far
partire la ~~posta~~ ~~dor~~ lettera
la mattina ed al giorno
la posta non parte.
Il tempo è schiattoso da
una settimana e mi fa
dormire poco, stamane
mi son levata alle 4 e
mezza, com'era scuro!..
poi ha cominciato a piovere

Senato della Repubblica - Archivio Storico

cicare, pare il mese di novembre! e tengo i pomodoro pronti per fare la conserva, e da una settimana il sole non si vede!
(Ora vado da zi Antonetta a scegliere i pomodoro per le bottiglie, come t'interessa tutto questo!.... ridi pure

ma è per farti stare al corrente della vita che facciamo.
Noi tutti bene
Abbracci infiniti da tutti
Mamma

26-8-29

Senato della Repubblica - Archivio Storico



Soldato
Francesco De Martino
Scuola allievi uff.li compl.to
I comp.a
(Torino) Moncalieri

Senato della Repubblica - Archivio Storico 112

mese e potersi regolare
su quello da spedirsi,
sii modesto nei desideri,
e ricordati che lo stipendio
si esige solo il 27!,
in questi giorni ti
spedirà un vaglia.
Com'è la cucina piemon-
tese? è preferibile alla
napoletana? non credo
Abbracci Mamma

27-8-29

Carissimo Ieri ricevemmo
le cartoline da Vestona,
allegramente, si vede che
la vita militare ti giova
assai! quanti chilometri
dista da Moncalieri? ti
stancasti? e portaste lo
zaino? credo che non vi
spetti portarlo perchè do-
vrete essere ufficiali.
Zio Alberto ha fatto
molta intimità coi Ferrero

Senato della Repubblica - Archivio Storico 113

sabato scorso le signore
andarono assieme a Napoli
per acquistare un dono
per una lotteria proba
billa, ed al ritorno incon
trano zio Eugenio alla
stazione il quale disse
che aveva ricevuto soltan
to una cartolina tua.
A quest'ora certamente
avrà avuto la tua lettera,
sai bene come la pensano

e come ci vogliono bene
e ci vengono sempre
incontro in certe circo
stanze, quindi ti prego
caldamente di essere
più affettuoso con loro,
scrivere ogni tanto let
tere a zio Eugenio e
mandare cartoline a zia
Rosa.
Papà aspetta la tua
risposta per sapere
quanto ti occorre al

Senato della Repubblica - Archivio Storico



Soldato
Francesco De Martino
Scuola allievi uff.li di comp.to
I comp.a
(Torino)
Moncalieri

Senato della Repubblica - Archivio Storico 115

è rimasto qui in riposo da
domenica e ti dico che sta
proprio bene, di spirito e
d'aspetto.
Quando già t'era stato spedito
il pacco il 14, nella lettera
del 15 ne facevi richiesta,
stamane ne partirà un altro
con pomi, noci-pesche e due
buste di foglietti che paghiamo
1 lira l'una. Scrivi poche
parole alle zie ringraziando
dell'affettuosa pena che si
prendono. Avrai saputo da
zi Mimmi l'esito della pratica
per il danaro, se non sopraggiun-
ge qualcosa di nuovo, dovrai
adattarti a quello che possiamo
noi e zi Eugenio, gli hai scritto?
[illegible] da tutti Mamma

22-8-29

Carissimo da sabato 17
dopo il telegramma a noi,
e da domenica l'ultima
lettera a Teresa, fino a ieri
21, non era più venuta
nessuna lettera tua, ed
allora non potendo più
resistere all'ansia dell'igno-
to feci fare il telegram-
ma con risposta, che fino
a ieri sera non venne.
Per fortuna, con la posta

Senato della Repubblica - Archivio Storico 116

del pomeriggio giunsero
5 lettere tutte assieme
una a noi, il resto a
Teresa con un altra per
noi, tutte col bollo di
Torino del 20 e con la
data tua del 15, 16 ecc
così potemmo capire che
dato il gran lavoro all'uf=
ficio di Moncalieri, quell'im=
piegato abbia chiesto istruzio=
ni a Torino, ed avuto l'autoriz=

zazione di spedire tutto
colà, l'abbia fatto, procu=
rando in tal modo un
ritardo di quattro giorni
ad ogni modo domani
che Papà tornerà in ufficio
farà reclamo e cercherà per
mezzo di Borvisiero sapere
com'è andato questo enorme
ritardo, che tiene in ansia
centinaia di famiglie.
Papà i primi giorni venu=
to qui, è stato un po'
nervoso, sai bene che ogni
cambiamento lo scuote, poi

Senato della Repubblica - Archivio Storico 117

SOMMA VESUVIANA (NAPOLI) 22 8 25

SOMMA VESUVIANA (NAPOLI) 22 8 25





Soldato Francesco De Martino
Scuola allievi uff.li comp.ti
1 compagnia
Moncalieri
(Torino)

118

Senato della Repubblica - Archivio Storico

cartolina a Lorenzo
che fu tanto gentile con
te: Pietro Lor. N° 24

Carissimo Ler abbiamo
ricevuto due lettere tue, una
diretta a Napoli e un altra
più. Siamo liete delle no
tizie che ci dai, sebbene
eravamo sicure che così
fosse stato, tolte le preoc
cupazioni di varia genere
sarebbe subentrata la calma
e tranquillità, e poi la
vita ordinata, alzarsi presto
è una cosa che indubbiamente
le giova molto alla salute

Senato della Repubblica - Archivio Storico

e quindi al morale
Abbiamo ammirato le
belle cartoline e il castello
ove alloggiate, dall'esterno
veramente una bella
dimora, e così vi avvia
te ad essere personaggi
reali!...
Noi tutti bene, qui
facciamo la solita vita
tranquilla, ora più che
mai che manca il tuo
vocione, a tavola siamo

come quattro mummie,
perchè Checchina se ne
va alla terra e restiamo
soli, soli, e stamane che
Papà va a Napoli, siamo
sole noi tre!
Abbracci da tutti
14-8-29 Mamma
Ho molto ammirato
i mobili, e bravo, il
tavolo è proprio della
misura che desideravo.
Manda una

Presidenza della Repubblica - Archivio Storico



Signor Francesco De Martino
Allievo ufficiale di comp.to
I compagnia

(Torino)

Moncalieri

Senato della Repubblica - Archivio Storico

Senato della Repubblica - Archivio Storico

Mille abbracci da tutti
Mamma

17-8-29

Carissimo
Tu godi il fresco e qui si muore dal caldo da alcuni giorni!
In che consistono questi esercizi ginnastici? informaci un poco.
Non ancora si è scritto a quella persona, perchè il cognato vuol far passare prima un po' di tempo, ma fra giorni credo che

Senato della Repubblica - Archivio Storico

lo farà, perchè proprio
ieri ne parlò con Papà.
Dimmi un pò che cosa
vorresti fargli dire.
Dacci i nomi degli uff.ti
della tua compagnia ed anche
di altre se ne conosci
il nome, perchè Alfredo
disse che certamente ne
conoscerà qualcuno.
Sto scrivendo tutt'i giorni,
ricevi le nostre lettere?

Domani è l'anniversario
delle nostre nozze, fra
due anni festeggeremo
le nozze d'argento, manda
ci gli auguri, che arrive
ranno in ritardo, ma
non importa.
Stamane mando la
lettera col francobollo
da 25 cent, perchè ora sei
soldato e tanto spetta di
affrancare, informaci caso
mai dovessero tassarle

Senato della Repubblica - Archivio Storico



Soldato
Francesco De Martino
Scuola allievi uff.li di compl.to
1 compagnia

(Torino) Moncalieri

Senato della Repubblica - Archivio Storico

che arrivi la tua lettera
Mille e mille baci
Mamma

Sabato 10/8 - dall'ufficio ore 12

Anch'io non so spiegarmi come la tua lettera non sia ancora giunta e ti lascio immaginare con quanta ansietà attendo tue notizie. Spero che ora che vado a casa la troverò.

Contava di venirti qui a lungo dall'ufficio, ma non è stato possibile. Era necessario lasciare tutto in ordine. Dato che mi assento fino a mercoledì.

Spero che le tue cose vadano bene, o comunque il miglior modo possibile.

Ti abbraccio e ti bacio mille volte
Tuo
Papà

Venerdì ore 9/8

Carissimo Abbiamo aspettato con ansia questi due giorni la lettera che ci annunziavi per telegramma, ma fino a stasera niente! Immagino come sei giunto stanco dopo un viaggio così precipitoso e lungo, ma spero che già ti sei rifatto e cominci a sentire il benessere del riposo. Perchè telegrafasti: viaggio discreto? che soffristi? non potesti dormire? quanti interrogativi rimasti senza risposta. Ora capisci cosa significa la

Senato della Repubblica - Archivio Storico

Lontananza e non avere
notizie dei cari lontani.
Informaci della tua nuova
vita, cosa fate tutto il giorno,
a che ora vi alzate, quando
andate a letto, come sono oc
cupate tutte le ore del giorno,
così possiamo seguire col pen
siero tutte le azioni e divi
dere tutte le pene e le ansie.
Noi domani andremo a
Lomma, stamane ho prepa
rato quasi tutta la roba
e domani verrà il compariello

a prenderla, quindi indirizza
a Lomma le lettere.
Casco dal sonno, ti abbrac
cio mille volte con Papà
e le sorelle
Mamma
9-8-29
Sono le otto del 10, ho
finito di preparare la roba,
tutta la casa è in disordine,
il compariello non ancora
è venuto e dobbiamo aspet
tare ancora un'ora per
l'arrivo della posta, spero

Senato della Repubblica - Archivio Storico

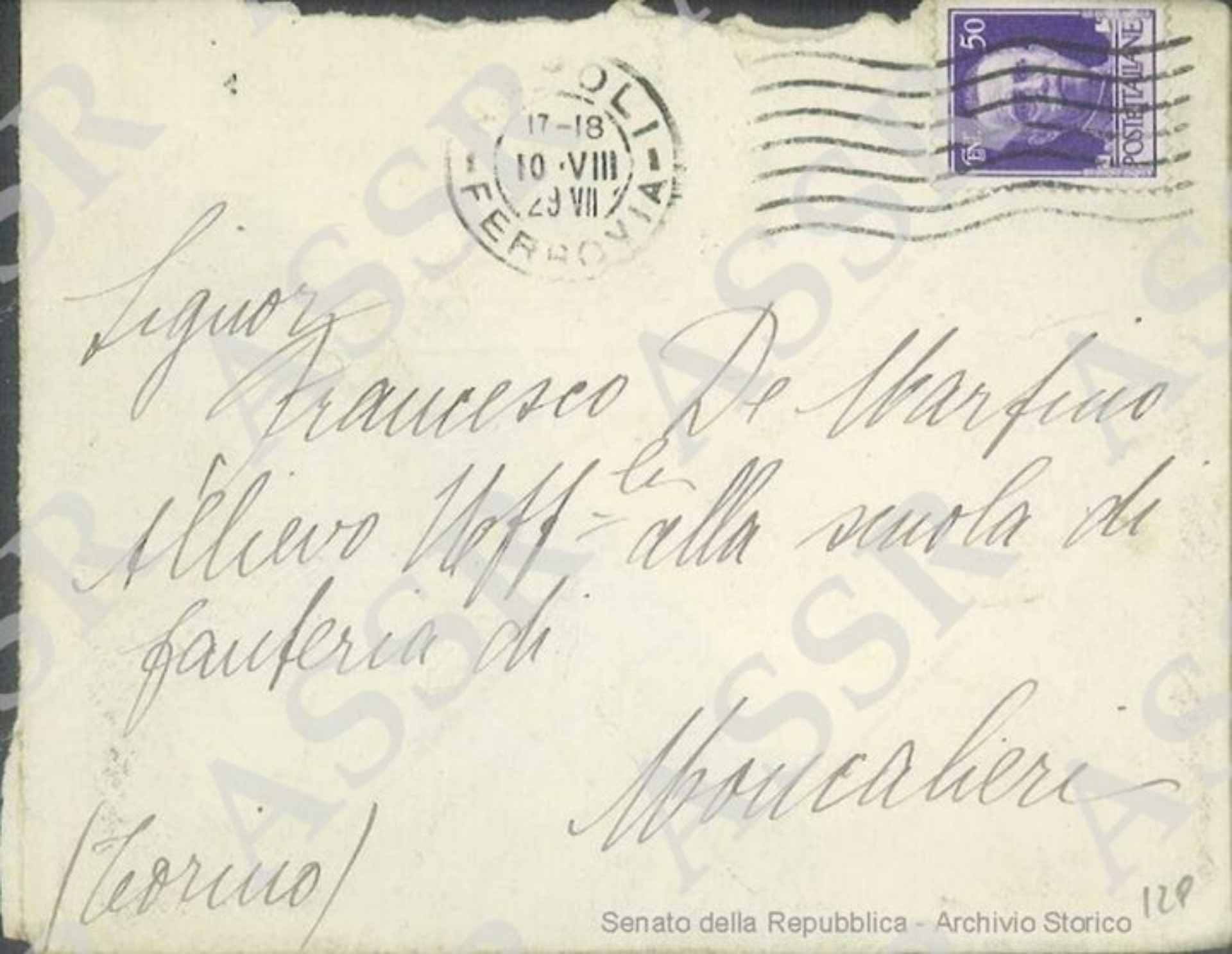

Signor
Francesco De Marfino
Allievo Uff.le alla scuola di
fanteria di
Moncalieri
(Torino)

Senato della Repubblica - Archivio Storico

Tenente Armando De Martino
Direzione Provinciale Poste
3° Reparto - Napoli -

Senato della Repubblica - Archivio Storico

Ieri zio Paolino è partito per Montecatini, Teresa te lo avrà già scritto.
Aspetto una tua lettera
Mille baci Mamma

Carissimo
non ti dispiacere se non ti scriviamo: ti siamo sempre vicine col pensiero e con l'affetto e le lettere tue sono ~~per noi~~ aspettate come la manna nel deserto perchè oltre a rassicurarci sul conto tuo per le buone notizie che ci dai, sono per noi l'unica distrazione. Ci rechiamo un poco e facciamo una vita molto monotona 5 9 29
Ora stiamo facendo piccoli lavori di nessun conto ma abbiamo grandi progetti per l'avvenire. Spero di cominciarle appena mi sarò liberata dagli stanni. Io vorrei finire per quando vi sarai e sono sicura che ne rimarrai incantata. Mille baci affettuosissimi Mamma

Carissimo Ieri e stamane abbiamo ricevuto una cartolina tassata, perchè l'avevi messa in una busta, se ne mandi altre mandale senza busta.
A quest'ora avrai ricevuto il pacco con tutto il resto.
Le pere sono giunte in buono stato? spero di sì.
Perchè nella cartolina di

Senato della Repubblica - Archivio Storico 130

stamane dici: salute
discreta, non stai forse
bene interamente! informaci.
Per le scarpe nere che stanno
a Napoli, credo che Papà non
potrà andare a prenderle
prima di lunedì, perchè
domani e sabato resterà
qui per riposarsi un poco,
era già partito stamane
quando abbiamo avuto la
cartolina.

Sto scrivendo con questa diavo-
letta di Vittoria vicino, che
parla e non mi fa combina-
re; ci viene a far com-
pagnia tutte le mattine
per un paio d'ore!
Stamane la commarella ci
ha mandato i soliti biscotti
e percoche, ed un ramoscello
di mele zitelle, con quattro
in punta che sembrano un
mazzo, che incanto! e
sì da voi che frutta c'è!

Senato della Repubblica - Archivio Storico



Soldato
Francesco De Martino
Scuola allievi uff.li di comp.to
I comp.a
(Torino) Moncalieri

Senato della Repubblica - Archivio Storico

132

Eugenio e scrivegli qualche lettera° cartolina ogni tanto, scrivere, non mandare soltanto cartoline.

Ieri è venuta anche zi Antonetta alla terra, sta benino; tutte le sere siamo in compagnia di Teresa e parliamo, come capirai, sempre di te

Abbracci da tutti

Mamma

16-8-29

Vicenzo il cocchiere ti manda tanti saluti. Ti abbraccio affettuosamente Mamma

Affettuosamente sempre pensandoti Zi Mimmi

Carissimo Finalmente son cominciate a giungere le nostre lettere, ed avrai ricevuto anche quelle di Teresa che ti scrive tutti i giorni.

Abbiamo ricevuto le tue cartoline, da Roma, Genova, Moncalieri, volevamo telegrafarti sabato, perchè capimmo subito che prima di alcuni giorni non avresti ricevuto corrispondenza nè

Senato della Repubblica - Archivio Storico

nostra nè di Teresa; ma
zi Bhecchina non volle
perchè disse che si doveva
essere forti e non com
mettere debolezze! io me
n'ero già salita per mettere
un po' d'ordine alla casa
ed ero sicura che il telegram
ma era stato fatto. Ora
è passato, non importa più
ed avrai ricevuto il pacco
di noci-pesche, che per quan
to sono belle e desiderose

a guardarle, sono un po'
sceme di gusto.
Alfredo ci disse ieri che puoi
richiedere al famiglio (pare
che così si chiamano quelli che
servono a mensa) dell'olio e
limone per condire la
carne bollita se così ti fa
più piacere mangiarla.
Immagino con quanto
piacere mangerai i
maccheroni a pomodoro
quando tornerai e cometi
sembreranno brioni.
Sii premuroso con zi

Senato della Repubblica - Archivio Storico



CENT. 50
POSTE ITALIANE

Francesco De Martino
Scuola allievi uff.li di comp.to
1 comp.a

Moncalieri

(Torino)

135

Senato della Repubblica - Archivio Storico

Carissimo Ieri nessuna
tua lettera, zi Mimmi mi
disse che avevi scritto a lei
una lunga lettera, ch'eri
quasi al verde, ma non
potetti vederla, perchè quan
do scesi all'ufficio, lei non
c'era, e per quanto avessi
visto nei cassetti, non
la trovai. E siccome con
la stessa posta ebbe un
buono di 110 lire per inden
nità, di non so più che
cosa, oggi stesso te le

Senato della Repubblica - Archivio Storico

manda per vaglia.
Ti raccomando di essere
attento e spendere solo
il necessario, non avertene
a male se te lo dico, ma
sai bene, come è difficile
la vita!
Noi bene, Paolinetto assai
meglio, ieri sera aveva
soltanto pochi decimi.
Ieri i contadini fecero una
bella dimostrazione a zio
Alberto, in ricorrenza dello

scampato pericolo, e gli offrirono una medaglia d'oro in
ricordo.
È già un mese che sei
lontano e mi sembra tanto,
tanto tempo! speriamo
che passino altrettanto
veloci questi altri quattro
che rimangono.
Stamane aspetto una
tua lettera
Abbracci da tutti
Mamma

9-9-29

Senato della Repubblica - Archivio Storico



Soldato

Francesco De Martino

Scuola allievi uff.li di comp.to

I comp.a

(Torino) Moncalieri

Senato della Repubblica - Archivio Storico

138

lettera, perchè ieri non abbiamo avuto niente
Abbracci tenerissimi
Mamma

7-9-29

Carissimo permalosaccio, dunque ti sei dispiaciuto che scrissi: e bravo il signore! caro piccolo mio! sempre lo stesso a saltare in faccia, quando ti si dice una verità!... mi hai fatto proprio ridere. E così, sei stato tu il primo a sparare la mitragliatrice! e bravo, vuol dire che meritavi questo premio. Per me, voglio sperare, che mai più, nella tua vita

Senato della Repubblica - Archivio Storico

avvenire tu possa vedere
di queste macchine distruttrici,
per il bene della nostra
patria e per la pace e tran-
quillità dei nostri cuori, se
non..... per insegnare a
far la guerra ai bimbi
di là da venire!...
Teresa ieri mi disse che le
avevi scritto che quasi cer-
tamente per il 20 dicembre

vi manderanno a casa; ma
non ho mai dubitato un
solo istante che avresti
fatto Natale lontano, è logi-
co ed umano.
Noi tutti bene, Paolino
d'Alberto ieri aveva la febbre
con forte raffreddore, sarà
quistione di qualche giorno,
ha ricominciato ad andare
dalle monache e subito
s'è ammalato.
Stamane aspetto una tua

Senato della Repubblica - Archivio Storico



Soldato

Francesco De Martino

Scuola allievi uff.li di comp.a

I comp.a

(Torino)

Boccalari

Senato della Repubblica - Archivio Storico

Ti avvi[illegible]
Sono arrivate le pere?
Zi Mimmi

152

Senato della Repubblica - Archivio Storico

perché non ho tempo. Scrivi tu invece e fammi il resoconto di tutto ciò che hai visto a Torino

Abbracci da tutti

Gianna

14-9-29

Carissima Mia per piacere leggere nella tua del 12 che non sono sbrigliata a capire che le giornate non passano lietamente, o lo dici per tranquillarmi, o proprio così. Nella lettera di ieri mi accorgo che sei diventata molto ragionevole, ne sono lieta per il fatto in se stesso e mi addolora soltanto pensare che le nostre condizioni economiche ci hanno ridotto

Senato della Repubblica - Archivio Storico

così, mentre vorrei con tutto
il cuore non farti mancar
niente per farti essere la
vita più facile e procurarti
qualche passatempo, qualche
distrazione necessaria all'età
non certo giocare a carte
e fare l'ozioso al caffè!...
Ieri vidi Vincenzino Bimmino
il quale si lagnò che non gli
hai mandato neanche una
cartolina, ti manda tanti
saluti, anche il bav.ier Rossi.

Stanotte ti ho sognato,
per la prima volta dacchè
sei lontano, stavi tale e
quale come quand'eri qui,
avevi avuto una licenza di
ventiquattr'ore ed eri scappato
qui, appena sei rimasto pochi
minuti a casa e sei subito
uscito a salutare gli amici.
Proprio un sogno, valeva
la pena venire per poche
ore! stavi forse un po' più
grasso e tutto sorridente.
Domani è festa e non scrivo

Senato della Repubblica - Archivio Storico



Soldato
Francesco De Marco
Scuola allievi uff.li di compo 4o
I comp.a
Moncalieri
(Torino)

145

Senato della Repubblica - Archivio Storico

vicina e mi dispiace di questo inconveniente, perchè guasta la mia seccagine di fichi.

Con mille abbracci

Mamma

13-9-29

Carissimo Leo la stessa posta della presente, parte il pacco con le scarpe, che preparai ieri sera.

A quest'ora avrai ricevuto il vaglia di 50 lire, così potrai divertirti domenica. Facci il resoconto di tutte le bellezze che vedrai nel giro di cotesti paesi, ma credo che saranno sempre preferibili i nostri, con la

Senato della Repubblica - Archivio Storico

bella montagna e il pen
nacchio del Vesuvio, che
ieri sera era nero da far
paura!
L'altra sera vidi la coppia
Trfè all'ufficio, la signora
s'informò di te e ti manda
tanti saluti.
Ieri è sposato Riccardo Vitolo
con l'Egiziana, resteranno
per un anno qui e poi
andranno anche loro a stabi=
lirsi in Egitto, zio Alberto

fu uno dei testimoni.
Zio Alberto non ricorda
proprio il nome del tuo
capitano, disse che dovrà
vedere nelle sue memorie
chi sa lo tiene scritto, fra
tanti altri; vorrebbe invece
sapere il nome dell'ufficia=
le medico della scuola o
della tua compagnia se c'è,
fammelo sapere.
Il cielo stamane è tutto
pecorelle, la pioggia è

Senato della Repubblica - Archivio Storico



Soldato
Francesco De Martino
Scuola Allievi uff.li di complto
I comp.a
Mondovì
(Torino)

Senato della Repubblica - Archivio Storico

Carissimo Aspetto una
tua lettera, col resoconto
della giornata passata ieri,
cominciando, dalla funzione
del giuramento, al giro fatto
di Torino e dintorni.
Noi la solita vita tranquil-
la e quieta. Il cielo nero
come inchiostro minacciava
un terribile temporale
ed invece si ridusse a
poche gocce d'acqua.

Senato della Repubblica - Archivio Storico

Ieri nessuna tua.
Le zie stamane passeran-
no al nuovo ufficio,
mi rincresce un poco,
perchè non saremo più
così vicine.
Tutti i conoscenti ed amici
quando mi veggono doman-
dano di te e ti mandano
tanti saluti.
Hai ricevuto il pacco con

le scarpe? Lo mandai col
valore dichiarato di cento
lire, così se si perde
ci si guadagnerà.
Abbracci da tutti

Mamma

16-9-29

Senato della Repubblica - Archivio Storico



Soldato
Francesco De Martino
Scuola allievi uff.li di comp.to
I comp.a
(Torino) Moncalieri

151

Senato della Repubblica - Archivio Storico

a pranzo, venne Ada
all'improvviso, aveva
perduto il treno precedente.
S'informò di te e ti
manda tanti saluti.
Qui sempre caldo, non
ostante le continue piogge.
Non ti sei fatto ancora
qualche fotografia? nessun
allievo ha la macchina foto-
grafica? vorrei proprio vederti
vestito da soldato!
Mille baci da tutti
Mamma

3-9-29

Carissimo Due giorni
non ho scritto per man-
canza di tempo, oggi riposo,
domani ultimo giorno di
bottiglie di pomodoro, e così
hanno termine le fatiche
estive, e la provvista ti
aspetta per dei magnifici
maccheroni quest'inverno.
Stamane le zie ti spedi-
scono un pacco di magni-
fiche spadone! ti mando
in esso le cravatte che

Senato della Repubblica - Archivio Storico

ho confezionato da me,
però mi sembrano un
po' corte, e sono di alcuni
centimetri più del metro,
per ora rimedia con queste;
uno scatolo di latta ove
potrai conservare tutto l'oc-
corrente per la barba, quando
ne avrai tolto il sapone
ch'è due pezzi, una
pietra d'allume, uno scatolo
cilindrico per il sapone della
barba, ove Papà ci ha messo

delle lamette, uno scatolino
rosso per le lame, lo sca-
tolo per conservare la gillette
il pennello e l'acqua di
colonia, fammi sapere
se hai avuto tutto in
regola.
Ieri nessuna tua, aspetto
stamane la conferma
che hai ricevuto il vaglia
del 28, diamine sono già
passati cinque giorni.
Domenica mentre stavamo

Senato della Repubblica - Archivio Storico

SOMMA VESUVIANA
(NAPOLI)
5-3-29



Soldato
Francesco De Martino
Scuola allievi uff.li di comp.te
I comp.a
(Torino) Moncalieri

Senato della Repubblica - Archivio Storico

154

mai il tempo passa più
presto. Marco non ne ha
fatte più? Credo che debbano
essere divertenti, perché adesso
non fa tanto caldo e si
cammina con piacere.
Ti Dodò ci ha promesso di
accompagnarci una domenica a
Castello la mattina presto e
stare tutta la giornata lì;
chi sa se ci viene possibile.
Mille baci e abbracci

Anna

Carissimo sono lieta
delle buone notizie, spero
che questi altri mesi passino presto e felicemente
come il primo!
Io cerco d'ingannare il
tempo, che purtroppo è
sempre breve, facendo
provviste e... pensando
alla tua gola. Ho fatto

Senato della Repubblica - Archivio Storico

della buona marmellata
di percoche, sto seccando
dei magnifici fichi, che ce
n'è grande quantità quest'an
no, così al tuo ritorno ti
rifarai delle forzate penitenze
Immagino che a furia di
prenderlo ogni giorno, il brodo
non ti piace più come
prima, che ne dici?
Per oggi spediremo le scarpe
ma non credo ti dureranno
molto!

Le uva comincia a maturare
ma ci vuole ancora tempo
per poterla mangiare.
Oggi Papà resta qui perchè
è il nome di Maria.

Abbracci da tutti

Mamma

12-9-29

Carissimo, ci fa molto piacere
che ti trovi quasi bene, così
quando non ci stanno tante

Senato della Repubblica - Archivio Storico

Carissimo come ti scrissi
e credo che a quest'ora
avrai ricevuto il vaglia
di Zi Mimmi, credo che
ti basterà per farti visitare
Torino e dintorni. Avevo
già spedito la mia lettera
quando è giunta la tua.
Eugenio disse a Papà che
nell'entrante settimana
ti avrebbe spedito un vaglia,
quindi spero che ti troverai
bene questo mese, ed è

157

Senato della Repubblica - Archivio Storico

inutile anticipartelo perchè
sarebbe superfluo e te lo
troveresti in meno per
finire il mese

Abbracci

Mamma

12-9-29

Senato della Repubblica - Archivio Storico



Soldato
Francesco De Martino
Scuola allievi uff.li di comp.to
I comp.a
Moncalieri
(Torino)

Senato della Repubblica - Archivio Storico

159

Carissimo Ieri Papà portò le tue scarpe nere, stamane manderò a mettere i sopratacchi perchè sono un pò consumati e domani spediremo un pacco. Pagano scrisse al cognato (capit.no Santoro) e non ha avuto risposta, suppone che ha preso il mese di licenza, perchè doveva fare i bagni; informati se veramente c'è questo capitano alla scuola perchè il suddetto collega è uno sbruffone e potrebbe anche non

Senato della Repubblica - Archivio Storico

essere vero. Aspettiamo Ba-
plio Rossi che deve venire a
pranzo da Emilio, chi sa
conosca lui qualcuno.
Domani è il nome di Maria,
manda pure una cartolina
alla moglie di Mario.
A quest'ora avrai ricevuto
il vaglia di zi Mimmè, dopo
il 15 zi Eugenio te ne manderà
lui un altro.
Non ci hai mai detto se

sei stato a Torino, se ti
piace, se veramente è
bella come si dice.
Sono chiamata ad altre
faccende, lascio in
tutta fretta abbracciandoti
mille volte
Mammà

11-9-29
affettuosamente baci
zi Dodò

Senato della Repubblica - Archivio Storico



Soldato
Francesco De Martino
Scuola allievi uff.li di comp.a
I comp.a
Boucaleri
(Torino)

Senato della Repubblica - Archivio Storico

Carissimo Se le cravatte
sono troppo alte, la colpa
non è mia, ma della misu-
ra che desti tu, e questa volta
ho ragione io e non ne parliamo
più.
Dalle tue lettere s'intuisce
che non sei per niente
lieto e questo mi secca
assai. Capisco che la lon-
tananza e tutto il resto
influiscono molto a infon-
dere una certa tristezza in
tutto il nostro essere, ma

Senato della Repubblica - Archivio Storico

il pensiero che soltanto
quattro mesi debbono
passare ancora prima
di riunirci di nuovo nel
seno della famiglia, e poi
la gioventù ch'è di per sè
sola un gran bene, dovrebbero
mantenere alto il morale
e renderti forte per le prove
avvenire, che non mancano
certo nella vita!...
Ieri zi Mimmi ti ha
spedito un vaglia, rimedia
per ora.
Ieri un seguito di belle
giornate, pare il mese
di luglio, tanto il sole
è caldo, la sera e la
mattina fa molto fresco.
Abbracci da tutti
Mamma

10-7-29

Senato della Repubblica - Archivio Storico



Soldato
Francesco De Martino
Scuola allievi uff.li di comp.to
I comp.a
Moncalieri
(Torino)

Senato della Repubblica - Archivio Storico
165

tu di Leni che ti voleva
tanto bene.
Aspettiamo la conferma
che ci dai di aver ricevuta
la raccomandata di Zi
Eugenio, ti trovi con
le mie parole di aver
fede solo nell'affetto del
la famiglia? impara
figlio mio, e non ti
far trascinare dalle
chiacchiere di quell'imbro
glione! Abbracci Mamma

19-9-29

Carissimo principe
Che gioia l'altro giorno quan
do vidi la tua fotografia,
non mi stancavo di guar
darti, come ti sei fatto
magro, ma meglio così, ne
sono proprio contenta,
però dovresti rimanere
così che stai proprio bene.
Dunque avete avuto il pranzo
e vorresti essere trattato
tutt'i giorni così, non

Senato della Repubblica - Archivio Storico

aver fretta, caro, che verrà
il giorno in cui tutto
sarà facile, è questione
di pazienza solamente.
Ieri non ebbi un minuto
di tempo per scrivere,
mi svegliai tardi, mi
levai alle sei meno un
quarto e non feci in
tempo a scrivere neanche
una parola, poi venne
Emma a passare la

giornata con noi, (final=
mente ha avuto quel
lavoro che voleva da
zi Minnù,) e partì col
treno delle sette, quindi
se ne passò in un lampo
tutta la giornata.
Oggi è san Gennaro, ma
forse non andremo al
cimitero perchè don Gio=
vanni Mosca verrà sabato
a dire la messa per il
Nonno, ricordati anche

Senato della Repubblica - Archivio Storico

N. FERROVIA 12-15 19 · IX 29 · VII



Soldato
Francesco De Martino
Scuola allievi uff.li di comp.to
I comp.a
Moncalieri
(Torino)

Senato della Repubblica - Archivio Storico

un po' di squilibrio, ora
sono le quattro, ho riposato
bene e mi affretto a finire
chè la posta è per partire
Abbracci carissimi

Mamma

21-9-29

Carissimo Spero che questa
iniezione antitifica, non ti
procuri alcun malessere.
Dalla lettera di Teresa di stamane
ci fai sapere che ai primi
di ottobre andrete al campo,
veramente non mi pare un'
epoca adatta, perchè già comin-
cia a far fresco la mattina
e la sera, e le notti sono
molto umide, ma che conta
la logica della mamma adesso!

Senato della Repubblica - Archivio Storico

volere o no bisogna cedere le armi! E dove andrò a fare il campo? e quando durerà? povere terre che saranno devastate da questa guerra invadente!....
Da stamane gran scirocco, piogga ogni quarto d'ora, siamo andate al cimitero per la messa a Papà perchè soltanto oggi don Giovanni è stato libero, è informato di te e mi ha tanto raccomandato di salutarti per lui. Anche Rosina che viene alla terra mi domanda sempre e ti saluta tanto.
Ho interrotto questa mia per andare in cucina, mi sono distratta dopo, e la lettera è rimasta abbandonata! povera testa, come sono stanca! ma è stato lo scirocco di stamane che ha portato

Senato della Repubblica - Archivio Storico



Soldato
Francesco De Martino
Scuola allievi uff.li di comp.to
I comp.a
Moncalieri
(Torino)

Senato della Repubblica - Archivio Storico 171

Carissimo E c'è sempre
da pagare nella vita! mi
rincresce proprio assai che
ti sia rimasto ben poco,
ma son sicura che subito
sarai rifornito.
Siamo appena alla metà
di settembre e già c'è
la nebbia! allora c'è un
paese umido, quando
si dice male della nostra

Senato della Repubblica - Archivio Storico

bella montagna!
Ieri sera ci trattenemmo
nell'ufficio nuovo, scese
anche zi Antonetta, e
spero che seguiterà a scendere,
così avrà un poco di
distrazione, c'è più spazio
e zi Minnù è tutta
contenta, scrivile congra=
tulandoti.
Noi tutti bene e spero che
anche tu possa dirmi
lo stesso. Zeni fa sempre
assai caldo e le mosche
sono insopportabili, comin=
ciano appena fa giorno,
non sono ancora le sette
e sono d'una insistenza
incredibile, c'è sempre
qualche cosa da farci
lamentare!
Abbracci da tutti
Mamma

17-9-29

Senato della Repubblica - Archivio Storico



Soldato
Francesco De Marco
Scuola allievi uff.li di comp.to
I comp.a
Moncalieri
(Torino)

Senato della Repubblica - Archivio Storico

sta coi libri in mano dalla mattina alla sera, che il 16 ottobre cominciano gli esami e ne dovrà fare quasi uno al giorno!

Abbracci da tutti

Mamma

24-9-29

Carissimo Dinamo un poco, in verità però, che disturbo ha portato quest'iniezione antitifica, che vi hanno fatto stare vari giorni a riposo, febbre forse? Questo dimagrire tanto, poi, non mi pare una buona cosa, così in meno di due mesi! non ci hai fatto più sapere il nome dell'ufficiale medico della scuola

Senato della Repubblica - Archivio Storico

per vedere se zi Alberto
lo conosce.
Ieri sera stavo un momen=
to alla finestra, passò Meo,
che mi salutò e ti mandò
tanti saluti dicendo che ti
avrebbe scritto personalmente.
Aspetto le altre fotografie.
Non sono ancora le cinque
e mezza, è quasi scuro, ma
come sono le cinque mi
sveglio e non posso più rima=
nere a letto, fa un bel fresco
a quest'ora, da ieri sera c'è
un po' di vento, e dalla
finestra da pranzo spalancata
vedo gli alberi che si muovono.
Da domenica al giorno Teresa
è a Napoli per aspettare il
padre che è tornato da Montecatini
ieri Papà le ha portato due lettere
che vennero con la posta del
mattino, Giovannina, alla quale
è morta la mamma, non
è tornata ancora.
Noi tutti bene, Maria

Senato della Repubblica - Archivio Storico 176



Soldato

Francesco De Martino

Scuola allievi uff.li di compto

I comp.a

Mancheri

(Torino)

Senato della Repubblica - Archivio Storico

dire.
Noi tutti bene e spero
lo stesso di te
Abbracci da tutti
Elisa

25-9-29

Carissimo la tua lettera a
Teresa di ieri 24, giunse con
la posta delle quattro e quindi
rimase qui e non so se
ce l'anche una per me,
stamani passò quella posta.
Da ieri un bel fresco
proprio autunnale, abbia
mo dormito con la coper
ta di lana e posso dire
di non aver sentito caldo.
Ma che giornata magnifica

Senato della Repubblica - Archivio Storico

che si annunzia! invita
proprio a star fuori
tutto il giorno!
Dove vi porteranno a
fare il campo? e quan=
to tempo durerà?
Ieri mattina passò
da qui il reggimento ber=
saglieri che sta a Napoli e
quando sentii la tromba
che annunziava il loro
passaggio, mi sentii proprio
il cuore in tumulto
pensando al mio caro
figlio lontano! ma come
andavano in disordine,
tutti sulle biciclette, ogni=
no per conto suo.
Dimmi la verità, a propo=
sito di disordine, se hai
avuto qualche consegna
per questa ragione, ma
proprio la verità devi

Senato della Repubblica - Archivio Storico



Soldato
Francesco De Martino
1ª compª allievi
Scuola allievi ufficiali
Moncalieri

180

Senato della Repubblica - Archivio Storico

Carissimo Jeri aspettavo
tue notizie, ma niente
giunse, come va che non
hai scritto? spero che stai
bene e non ti sia acca-
duto niente di spiacevole.
Noi tutti bene, Anna già
a Somma, noi andremo
sabato, con l'aiuto di Dio,
non mi sono potuto sbri-
gare prima, e ho ancora
tante cose da fare!
Spero di ricevere una
tua lettera stamane
Abbracci da noi tre

Mamma

7-8-30

Senato della Repubblica - Archivio Storico

181

CARTOLINA POSTALE CO



A S. Tenente
Francesco De Martino
40° fanteria
Solofra

182

Senato della Repubblica - Archivio Storico

Mio carissimo, Ieri nessu-
na tua, ricevesti la car-
tolina di Anna? Una
sosta nel fare le bottiglie e
quindi mi pò di riposo.
Noi tutti bene, Papà oggi
rimane qui e quindi pas-
seggiata alla terra nel tardi
pomeriggio. Quest'anno non
ci sono frutta, tranne uva
e fichi ancora da maturar-
si, con quell'abbondanza di
noci-pesche l'anno scorso!
E sulle vostre montagne
cosa si trova?
Ieri è giunta una cartolina
di Naselli che si lamenta del
tuo silenzio, anch'egli è al
campo e tornerà alla fine del

Senato della Repubblica - Archivio Storico

CARTOLINA POSTALE CON RISPOSTA PAGATA





A S. Eccellenza
Francesco De Martino
Piano Sacco
Bagnoli Irpino
(Avellino)

Camera dei Deputati - Archivio Storico

Carissimo Ieri abbiamo
ricevuto tre cartoline,
ti seguiamo col pensiero
e col intenso affetto,
speriamo di rivederti
presto in perfetta
salute, l'aria della
montagna certamente
ti giovera molto.
Noi tutti bene, Lisa
domani scenderà il
primo giorno a Napoli.
Abbracci e saluti

Senato della Repubblica - Archivio Storico

CARTOLINA POSTALE

SOMMA VESUVIANA
13 8 30
NAPOLI



A S. Tenente
Francesco De Martino
40° fanteria
Bagnoli Irpino
(Avellino)

affettuosi da tutte le
Zie e da noi tutti
Mamma
13-8-30

Senato della Repubblica - Archivio Storico

186

Carissimo Jeri nessuna
notizia tua, non sappiamo
se siete ancora a Cantano
Armando domanderà al ma-
resciallo alla posta, per sapere
ove indirizzare questa mia.
Noi benissimo, non abbiamo
risentito niente dello spaven-
to provato, siamo soltanto
addolorati per l'immane
disastro che ha tolto la
vita a migliaia di perso-
ne. Spero di ricevere
in giornata tue notizie,
Vorremmo andare a Somma
il 2 agosto, ma in questo
momento Papà non può

Senato della Repubblica - Archivio Storico

CARTOLINA POSTALE CON RISPOSTA PAGATA



A S. Tenente
Francesco De Martino
40° fanteria
Cantano

(Benevento)

allontanarsi dall'uffizio, quindi non è ancora deciso. da tutti noi Abbracci da Mamma

28-7-30

Francesco
Michele

e 29

Senato della Repubblica - Archivio Storico

188

tutte le sere a trattenersi
nell'ufficio nuovo e sta
abbastanza calma e ragione-
vole.
Abbracci da tutti noi

Mamma

26-9-29

Carissimo Teri sera Papà
mi ha portato due lettere
tue, quella del 22 e 23.
Mi fa meraviglia che non
hai ricevuto la lettera di Papà
del 17 mi pare, dopo che Zi
Eugenio ti ebbe spedito la
raccomandata, quando lo seppe
si affrettò a scriverti per dirti
di darne subito conferma, dato
che se si sperde la lettera si hanno
appena 25 lire! quindi il danaro

Senato della Repubblica - Archivio Storico

te lo manderemo per assicurata
visto che così lo desideri.
Mi accorgo sempre più che
diventerai un grande avvocato!
visto l'avvicinarsi del ventisette,
con una frase lunga e addirit-
tura pietosa, fai quasi capire
che umori di fame! ed è
perciò che dimagrisci? povero
figlio, ti vorrei spedire miglia-
ia di lire per farti satollare
a sazietà. E per l'acqua come
si sta lassù? ho sempre

dimenticato di domandarne,
informami.
Fra giorni spediremo un
pacco di mele zitelle della
terra, che quest'anno son
venute magnifiche.
Stamane fa freddo come
d'inverno! anche le stagio-
ni son cambiate e c'è
disordine anche nell'atmosfera,
come si può star calmi e
sereni con tanti cambiamenti?
fortunatamente stiamo tutti
bene, zi tutonetta scende

Senato della Repubblica - Archivio Storico

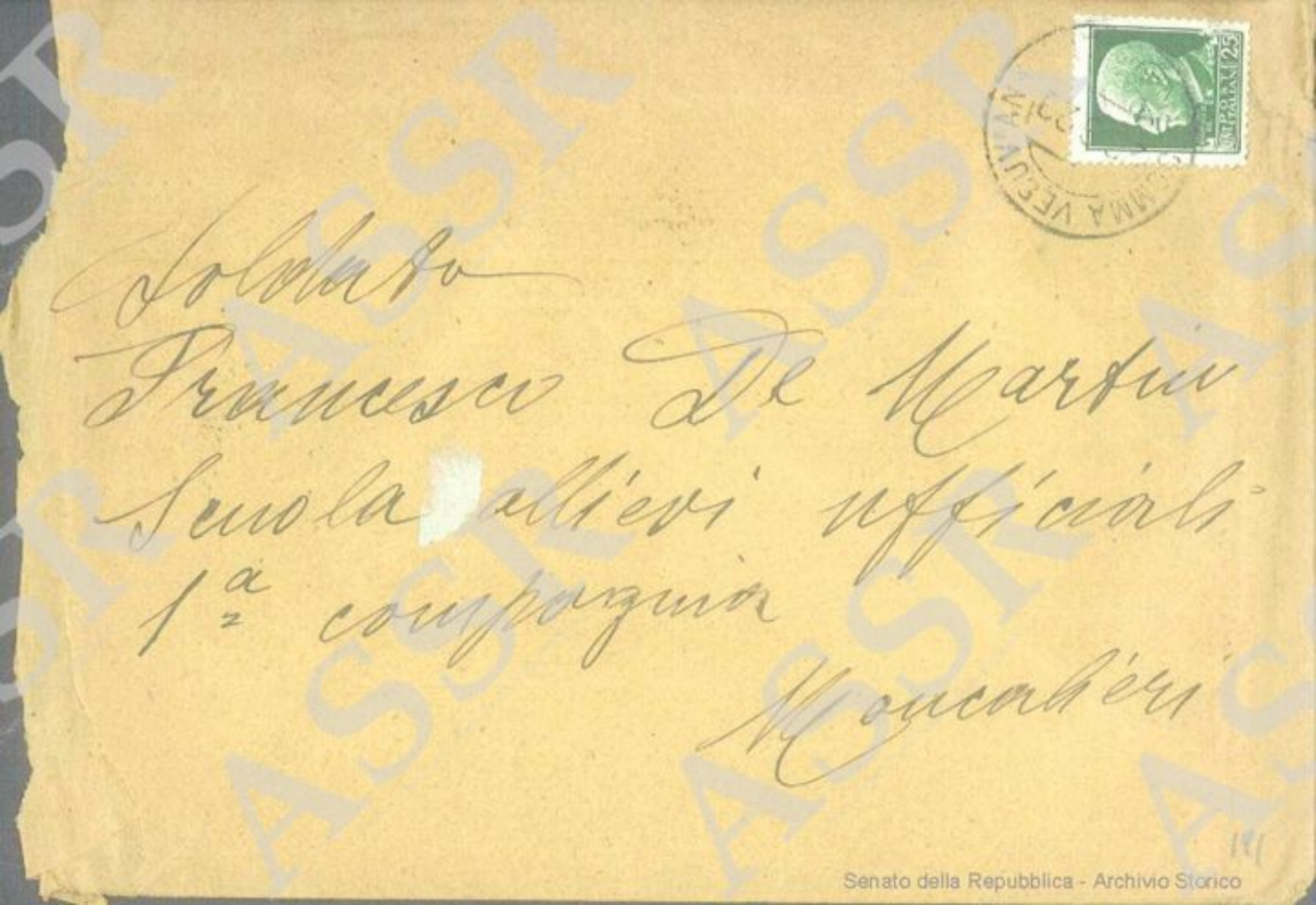

Soldato
Francesco De Martin
Scuola allievi ufficiali
1ª compagnia
Moncalieri

Senato della Repubblica - Archivio Storico

Mille baci ed abbracci
e di quell'affare
ancora qualche tempo
Li' Mimma



ASSR
Senato della Repubblica - Archivio Storico

Carissimo Ti decidi a scrivere una lunga lettera ora che sei tornato alla scuola, mi pare di stare nel limbo dei santi Padri, all'oscuro di tutto ciò che ti riguarda!
Giovedì al giorno venne Teresa a trovarci, assieme a Gennaro e rimasero da noi fin dopo le sei.
Dunque gli esami quando cominciano? e il campo com'è andato? il tempo vi ha favorito?

Senato della Repubblica - Archivio Storico

Noi tutti benissimo
Ieri sera Papà portò la
notizia che dal primo decembre
De Flavis direttore provinciale
a Napoli, perchè Reginelli va
a riposo dietro sua duplice
domanda. Noi ce l'aspetta
vamo e quindi non è
stata una novità, ma la
certezza che venga lui ci ha
fatto gran piacere.
Le zie hanno finalmente
venduta l'uva, ma che
disastro quest'anno, più
della metà s'è perduta
per le continue piogge!
Stamane aspetto una tua
lettera
Abbracci da tutti noi
Mamma

30-11-29

Senato della Repubblica - Archivio Storico

NAPOLI FERROVIA
11-12
30 · XI
29.VIII

IL PROBLEMA DEL GRANO
INVESTE IL PROBLEMA DI TUTTA
L'AGRICOLTURA ITALIANA

POSTE ITALIANE 25





Soldato

Francesco De Martino
Scuola allievi uff.li di compl.to
I. compagnia
(Torino) Moncalieri

Senato della Repubblica - Archivio Storico

115

a mezzogiorno e viene sempre un quarto d'ora prima a casa.

Sabato son tornati i Tre Gregorio da Roma, dove Lucillo s'è rimasto lì ove ha trovato una signora quasi sua coetanea che ha trecento lire al mese di rendita, hanno fittato una casa di tre stanze, lei lo accudisce e lui è felice di questa combinazione, che mondo!

Abbracci da tutti

Mamma

7-12-29

Carissimo finalmente sabato sera giunse la desiderata lettera con la data del 29, così è trenta e come va che alle volte ci mette tre giorni ad arrivare?

Dunque, hai fatto sogni felici dormendo di nuovo nel soffice letto? e così ti resterà il ricordo, sbiadito dal tempo, che hai dormito sulla paglia nei tuoi giorni della giovinezza.

Parlai a Fabio ieri riguardo al nuovo comandante, suppongo

Senato della Repubblica - Archivio Storico

ma proprio fratello all'avvocato, stamane gli telefonava e appena saprò qualche cosa, ti terrò informato.

Non c'è nessuna speranza che vi mandino via per Natale che rabbia si tratta di una settimana soltanto!

Noi tutti bene, ieri andammo a trovar zia Rosa e venne anche Teresa con noi, zia Rosa è guarita con quella gamba, ma l'altro ginocchio per l'accumularsi di acido urico le fa molto dolore e pare che i medici le hanno detto che tende a cadere nel camminare.

Da due giorni cielo coperto e minaccia di pioggia e non si decide mai! ma non fa freddo però. Meno male che le strade più sopra sono finite e si cammina bene fino al fiume. Papà ha fatto l'abbonamento col tram e si trova contento, perchè è molto più vicino a casa, lo vediamo quando scende dal tram

Senato della Repubblica - Archivio Storico





NAPOLI FERROVIA
15-16
2 · XIII
29.VIII

POSTE ITALIANE 25

Soldato
Francesco De Martino
Scuola allievi uff.li di comp.to
I comp.a
(Torino)
Moncalieri

198

Senato della Repubblica - Archivio Storico

metà del tempo, ed il rimanente passerà ancora più presto, te lo assicuro.
Zio Alberto ha avuto un ascesso in bocca per un molaro cariato, che lo ha fatto soffrire terribilmente, ieri fortunatamente s'è aperto e così s'è calmata la sofferenza, che lui dice, gli pareva di morire, ed ieri sera stava alzato ed in conversazione.
Abbracci da tutti affettuosamente

Mamma

30-9-29 fammi sapere la cotognata come è venuta

Carissimo A quest'ora avrai ricevuto l'assicurata con la lettera di Papà.
Non scrissi ieri perchè come sai il giorno di festa non ho tempo.
Con la stessa posta di questa lettera stamane, parte il pacco con mele, pere e cotognata, che spero ti giungerà prima del tuo onomastico e che mangerai con buona salute

Senato della Repubblica - Archivio Storico

Le pere sono ancora acerbe
lasciale maturare prima
di mangiarle. Scrivi una
parola a Checchina, che lei
si prende la pena di aggiusta=
re i pacchi, lo sai fa
sempre piacere, una parola
di riconoscenza!
Teresa mi disse del tuo
desiderio di venire in licenza,
e che lei già ti aveva scritto
che non ci avessi pensato.
Figurati con che ansia e
con quanta gioia aspettiamo
tutti il piacere di riabbrac=
ciarti, ma pensa alle difficol=
tà non lievi per ottenere
una licenza, alla spesa
niente indifferente da
sostenere, al trapazzo tuo
di un lungo viaggio per
rimanere pochi giorni, e
forse o senza forse il ripar=
tire sarebbe più doloroso
della prima volta, quindi
è meglio non pensarci,
a momenti è già passato

Senato della Repubblica - Archivio Storico

NAPOLI FERROVIA
15-16
30 · IX
29 · VII

FRANCOBOLLI COMMEMORATIVI
DI MON[illegible]
IN VEND[illegible]
GLI UFF[illegible]



Soldato
Francesco De Martino
Scuola allievi uff.li comp.to
I comp.a
Moncalieri
(Torino)

Senato della Repubblica - Archivio Storico 201

cartolina a Mario Li
Aspettiamo tue notizie
stamane, sono le sette
ed ora comincia il lavoro
d'un nuovo giorno
Abbracci da tutti noi
22-7-30 Mamma
Ricevesti gli accumulatori
che ti mandò Papà?

Carissimo Ho tardato a
scriverti, perchè aspettavo più
precise indicazioni del vostro
alloggio, che non sono ancora
venute. Ho letto ieri del
ricevimento offertavi a Madda-
loni, quindi ho pensato che
siete ben riposati dalle
lunghe marce per poter bal-
lare, immaginio Teresa!..
Desidero essere informata
di tutto ciò che fai, come
passate le giornate e le notti,

Senato della Repubblica - Archivio Storico

se marciate di notte e
riposate di giorno ecc.,
se la mensa è buona e
sufficiente e come si dorme
all'aria aperta! come
hai fatto per la bian-
cheria, cioè chi ne tiene
cura e quanto spende per
farla pulire.
Qui per tre giorni ha fatto
molto fresco, anzi domenica
sera non si poteva stare
col balcone aperto e dor-
minimo con la coperta!

Per il pigiama lo dicevo
io ch'era necessario, ~~...~~
non mi hai detto nessuna
novità, dovrai pazientare
quest'altra settimana,
stamane preparerò il mod-
lo e dopo il 27 in due
giorni sarà pronto, dietro
rimborso s'intende. Chi intende
dire provvederò? spiegati
e non fare le tue solite cose
senza riflettere.
Noi tutti bene, tuna
a Pozzuoli, ieri ha scritto
che si diverte, manda una

Senato della Repubblica - Archivio Storico



NAPOLI FERROVIA 22 7 30 18

POSTE ITALIANE 50

S. Tenente
Francesco De Martino
40° fanteria

Cantano

(Benevento)

Senato della Repubblica - Archivio Storico

204

Caro Francesco, avemmo la
scorsa settimana tue notizie da cor-
visiero, col quale t'incontrasti alla
stazione di Solofra. Non ci scrivesti
niente di ciò? Qui nulla di nuovo.
Io sto benissimo, specialmente dopo
alcuni giorni di riposo. Non so io
stesso come e quando dovrò prendere il congedo,
se a spizzico, come ho fatto sempre,
oppure in due lunghi periodi, uno
dei quali dovrebbe essere in ottobre.
Basta. Vedremo come si mettono
le cose, essendo tutto ciò anche subor-
dinato ~~alla~~ a quello che ci converrà
di fare al tuo ritorno.
Spero che questi altri pochi giorni
trascorrano senza incidenti per te
e che presto ritornerai.
Abbracci Papà

Carissima Ho ricevuto la
tua cartolina dalla montagna,
e ti assicuro che sono molto
meravigliata che il freddo è tanto
forte che hai bisogno di sei
coperte! neanche d'inverno si
sente tanto freddo. Spero che
passino presto questi giorni, così
ritorni fra noi e tutto finisce.
Noi tutti bene, come sai, qui
il tempo mi sfugge più che a
Napoli ed è questa la ragione
che non scrivo tutt'i giorni

Senato della Repubblica - Archivio Storico

ho ancora tanti lavori da
fare e chi sa quanto altro
tempo passerà, perchè ora comin=
cia il lavoro della conserva e
delle bottiglie.
Anche qui non fa molto caldo
come gli altri anni, però
dormiamo solo col lenzuolo.
E dimmi un poco ora
che cosa fate tutto il giorno
chiusi fra questi monti,
sempre manovre?

Io da una parte, vorrei che
non tornassi per ora, per
tenerti lontano da questo
ambiente pettegolo, ove
un carattere forte e leale
può facilmente comprometter=
si, ma speriamo che le cose
cambino presto così avranno
quello che meritano.
Scrivi spesso, che per conto
mio mi contento delle carto=
line.
Abbracci da tutti
Mamma
15-8-30

Senato della Repubblica - Archivio Storico





S. Tenente
Francesco De Martino
40° fanteria Piano - Laceno
Bagnoli - Irpino
(Avellino)

Senato della Repubblica - Archivio Storico

207

si fecero gli esami. Ed intanto ora deve passare un altro anno!

Da stamane di nuovo cielo coperto e pioggia, che brutto autunno.

Dovresti mandarci l'indirizzo della: Pretura, per poter fare il vaglia.

Abbracci da tutti affettuosamente
Mamma

Maria ieri non fece più l'esame di geografia, il bidello aveva sbagliato a dare le informazioni, martedì venturo farà l'una e l'altra, speriamo vada bene così risparmierà le tasse.

30-10-29

Carissimo Stamane è partito un pacco con mele pere, pereoche, una granata, l'ultima cotognata, fatta per te; quella fatta per noi la mangerai al tuo ritorno, che sai bene non la tocco prima di Natale.

Per il gilet non so proprio cosa pensare, ieri Papà andò a prendere quel suo grigio che somigliava al tuo per vedere di adattare quello, ma non

Senato della Repubblica - Archivio Storico

mi pare il caso perchè mes=
si vicini è molto ingiallito
e c'è parecchia differenza.
Volendo farne uno a maglia
dovresti aspettare un bel po'
perchè ho ancora parecchio lavo=
ro per finire quello a Papà.
Vidi le tue fotografie ieri
andando alla terra, non mi
pare poi che ti sei tanto dimagrito
in una non mi piaci, hai
un sorriso forzato che somiglia
a una smorfia, non ti pare?

Intanto ieri sera ebbi un
colpo al cuore; leggendo il
giornale, mi venne sott'occhio
l'elenco dei candidati ammessi
alle prove orali per l'esame di
procuratore, e negli ammessi
c'era Barbuto e Giannuzzi;
quando si fecero gli scritti?
non credere ch'io ti dico questo
per fartene un rimprovero, Dio
me ne guardi, lo so bene che
in primavera non eri in
condizione di studiare, ma
non lo dicesti proprio quando

Senato della Repubblica - Archivio Storico



Soldato
Francesco De Martino
Scuola allievi uff.li di comp.to
I comp.a
Moncalieri
(Torino)

Senato della Repubblica - Archivio Storico

Indicazioni eventuali abbreviate

(Mod. 30 Teleg. 172).

Indicazioni di urgenza

Urgente	oppure	=U=	
Risposta pagata x parola	,,	=RPx=	
Risposta pagata urgente x parola	,,	=RPUx=	
Telegramma collazionato	,,	=TC=	
Avviso di ricevimento telegrafico	,,	=PC=	
Avviso di ricevimento telegrafico urgente	,,	=PCU=	
Avviso di ricevimento postale	,,	=PCP=	
Fax a bordo	,,	=FS=	
Fax posacereo pagato	,,	=FSP=	
Posta aerea pagata	,,	=PA=	

Espresso pagato	oppure	=EP=	
Espresso pagato x parola	,,	=EPx=	
Espresso pagato telegrafo (cioè con avviso telegr. spesa occorsa)	,,	=EPT=	
Espresso pagato fattura (cioè con avviso per posta spesa occorsa)	,,	=EPF=	
Da consegnarsi in mani proprie	,,	=MP=	
Fermo telegrafo	,,	=TA=	
Fermo posta	,,	=FP=	
Fermo posta raccomandata	,,	=FPR=	
Interno	,,	=TM=	
Comunicare tutti indirizzi	,,	=CIA=	

Ufficio Telegrafico

DI

MONCALIERI

Il Governo non assume alcuna responsabilità circa la corrispondenza del servizio della telegrafia.

Le tasse riscosse in anticipo per errore od in seguito a ritardo o altre cause illecite del funzionario devono essere completate dal mittente.

Il destinatario è invitato a firmare la ricevuta presentata dal fattorino e a segnarvi la data e l'ora della consegna del telegramma. In mancanza di tali indicazioni il destinatario perde il diritto a reclamare in caso di ritardo nella consegna.

Ricevuto il 21/8 192 ore

Pel circuito N. 696 Proveniente

Le ore si contano sul meridiano corrispondente al tempo medio dell'Europa centrale, e pei telegrammi interni e non varî paesi esteri di seguito da uno stesso ufficio all'altro.

Nei telegrammi impressi in caratteri romani il primo numero dopo il nome del luogo d'origine rappresenta quello del telegramma, il secondo quello delle parole, gli altri la data, l'ora e minuti della presentazione.

QUALIFICA	DESTINAZIONE	PROVENIENZA	NUM.	PAROLE	DATA DELLA PRESENTAZIONE Giorno o mese	Ora e minuti	VIA ED INDICAZIONI EVENTUALI D'UFFICIO
	Moncalieri	Sommacampagna	28	15	21	4	

Da tre giorni privi notizie

nessunaki

Mamma

Chi è correntista della posta paga e si fa pagare mercè bancogiri, che costano per qualunque somma, solo 10 centesimi

Tip. del Stab. Naz. - Ord. 199 - Lotto 12.904

Senato della Repubblica | Archivio Storico

N. _____ di recapito - Rimesso al fattorino ad ore _____

R P 2.00 Francesco
Demartino Scuola
allievi uff. 1a comp.
Monaheri

212

Senato della Repubblica - Archivio Storico

Carissimo Francesco,
venti anni fa, un angioletto, (disse
il nonno), si affacciava alla vita:
Questa dolce creaturina, che sei
tu mio Francesco, non ci ha dato
che gioie e piaceri; onori e soddi=
sfazioni fino ad oggi, ed il mio desi=
derio e quello di tutte le zie, è che
il seguito sia eguale al principio e
che gioie, piaceri, onori, soddisfazio=
ni ci vengano da te, sino alla più tar=
da età, quando, come tu dici, potrai
renderci in benessere materiale, tutto
l'amore che ti abbiamo portato.
Ti stringo al cuore teneramente
e ti abbraccio con tutta l'anima
materna

aff.ma Zi Mimmi

31/5 27

Associandomi a quanto sopra
anch'io ti auguro che sempre
lieto e giocondo ritorni questo
giorno Checchina Zi Dodò
non vuol sentir

213

Senato della Repubblica - Archivio Storico

muta, ruba un minuto, ed augura
al caro nipote le più sante
gioie i più fervidi voti.
Mille baci a tutti Attilio

Senato della Repubblica - Archivio Storico

Illmo Avvocato
Francisco De Martino
Giuseppe Ricciardi 23
Napoli

Senato della Repubblica - Archivio Storico

Carissimo Francesco,
avevo ragione io, quan-
do dicevo che non era pos-
sibile che Paolino avesse
detto a Checchina quello che
disse. Egli disse soltanto,
che desiderava da te il fa-
vore, che quando egli and-
va a Napoli, tu non fossi
venuto alla terra! Checchina
non capì bene e ti riferì,
alterando così, la sua inten-
zione. In ogni modo, non
guastare il progetto dei tuoi
che venivano per rimanere
il 24 e 25; vieni senza meno
anche tu, perchè ti debbo

Senato della Repubblica - Archivio Storico

parlare lungamente e necessa-
riamente
Ti abbraccio mille volte
22/5 33 Ti Mimmi

217
Senato della Repubblica - Archivio Storico

il bollo dell'ufficio di Moncalieri porta la data di due giorni dopo quella segnata sulla lettera. Mi spiego - tu scrivi, p. e. in data 12; il bollo dell'ufficio è in data 14, ore 7 mattina, e la data dell'arrivo qui a Somma è quella del 16.

Inoltre le varie lettere e cartoline spedite da te in data 10 e 11 (sabato e domenica) portano il bollo di Torino ferrovia in data 12 - ore 10-11 - e non quello di Moncalieri.

Cerca un pò d'indagare la causa di queste anormalità e dimmi anche come ti giungono le nostre lettere, giacchè se ne è il caso, farò un reclamo per ottenere che sia regolarizzato il servizio.

Il collega Pagano mi ha assicurato di avere scritto a suo cognato, Capitano Santoro, in data 17. Tu però, non mostrare di esserne consapevole.

Io sto benino: come al solito giornate completamente vuote e giornate in cui si manifesta il solito disturbo. In generale non posso lagnarmi. In famiglia nessuna novità. Abbracci da tutti. Ti mille baci da tuo padre

Somma 20-8-29.

Mio carissimo Francesco.

Dopo la tua lettera per noi, in data 13, inclusa nella busta indirizzata a Teresa, e l'altra in data 14 a lei diretta, qui giunte, rispettivamente il 17 e il 18, nulla più abbiamo ricevuto.

Questa interruzione coincide con l'arrivo del tuo telegramma in data 17 e, per quanto mi sforzi a mantenermi calmo, non riesco a vincere una certa preoccupazione per ciò che è potuto accadere.

Comprendo che il più delle volte entra in giuoco il caso, che si diverte a rendere un pò penose certe situazioni; ma il dubbio, l'incertezza e sopratutto la distanza, non sono elementi che si possono facilmente vincere ed abbattere.

Ecco perchè, abituati ormai ad avere tue notizie giornalmente, io ti esorto a perseverare in questo bel sistema - forse per te, talvolta, molesto, ma per me necessario - trovando modo di scrivere, sia pure una parola sola, giorno per giorno, o a noi direttamente, o

Carissimo Dr. S. Quartarion, Fiorico - Scarso completamente

a Teresa, che è lo stesso; purchè questa parola giunga, a conforto della separazione impostaci e per la tranquillità di tutti noi.

Desidero, inoltre, che in questo periodo in cui sarai lontano, tu ci faccia sapere ciò che ti occorre, periodicamente, di danaro, in modo da poter provvedere tempestivamente e con calma; giacchè non ti nascondo che, senza la felice coincidenza dell'offerta di Jo Bruguni, fatta proprio nel momento in cui tu spedivi il telegramma, ci saremmo trovati un pò a disagio -

Vorrei pure che su questo argomento tu non facessi completo assegnamento sulla premura e sollecitudine dei tuoi amici, ma ti confidassi anche a noi e ci dicessi quali sono le tue intenzioni e le tue istruzioni per potere noi stessi spingere gli altri, all'occorrenza, a fare il loro dovere.

Per tutto il resto che riguarda il tuo stato attuale, sono piuttosto tranquillo, se le notizie che ci dai sono proprio sincere e non già dirette a creare appunto questa tranquillità! In ogni modo, una sola cosa è certa, e cioè che il mio pensiero ed il mio cuore ti seguono e ti accompagnano con paterna tenerezza, fiducioso nella tua forza d'animo per adattarti a tutto ciò che può essere per te motivo di contrarietà e di disagio morale, mentre tutti i miei voti sono rivolti ad ottenere che questo periodo passi al più presto e, per te, nel miglior modo possibile.

Dimmi dove ed a che ora imposti le tue lettere. Dalla prima all'ultima, a chiunque diretta, ho notato che

Senato della Repubblica - Archivio Storico 218



Al Soldato

Francesco De Martino

Scuola allievi ufficiali di complemento

1ª compagnia

Moncalieri

(Torino)

Senato della Repubblica - Archivio Storico 220



Senato della Repubblica - Archivio Storico

vestire abitualmente e sia pure frequentemente in borghese, e ti servirà per lo più di sera, neppure di giorno.

Per le scarpine poi, come farai con quelle ultime che ti facesti, che sono del tutto estive e leggerissime? Te le ho mandate perchè le hai chieste, ma avrei voluto che avessi adoperate quelle nere o quelle gialle che smettesti; sono è vero scimpate, ma sono pesanti e ti possono meglio proteggere il piede dal freddo e dalla pioggia. Quelle gialle specialmente si potrebbero tingere in nero e non sfigurerebbero di certo.

Per il vestito grigio che ti facesti l'inverno scorso, abbiamo interessato il Sarto, ma questi non ha più la roba nel campionario. Si propone di vedere a Napoli fra un paio di giorni, ma forse sarà difficile trovare la stessa roba. Allora egli proporrebbe di guastare il

Sonnino 22/10 sera

Caro Francesco, non so che cosa ti abbia scritto mamma, perchè non ho letto in questa scorsa settimana le sue lettere, dato che essendosi levata più tardi, per forte raffreddore sofferto, ha scritto nel pomeriggio, quando io non c'ero, e non al mattino, come al solito. Trovo però ~~che~~ ingiusto ed eccessivo il tuo risentimento espresso nella lettera del 18. Ti sei impermalito senza ragione. Non si tratta di creare difficoltà o di contraddirti o di farti osservazioni, come tu credi; ma semplicemente di dare dei consigli con mente più calma e serena, consigli che, riprendendo (coprendo che sia per questa sola volta) la tua... antica

Senato della Repubblica - Archivio Storico

abitudine di respingere sol perché non coincidono con le tue vedute e i tuoi desideri, hai ritenuto per dei rimproveri, che non sono proprio nella nostra intenzione, in questo increscioso periodo di separazione e di lontananza.

Dici che da più di dieci giorni hai chiesto della roba. Ma se non hai scritto che solo il giorno 12 ciò che volevi. Vuoi dare il tempo al tempo? Sai bene che certe cose le debbo fare io e non sempre ho piena libertà di movimenti.

Molto tempo prima di te io pensai alla necessità di mandarti dei capi di vestiario pesanti; ma veramente io credevo di doverli preparare per il tuo ritorno e non immaginavo che ne potessi fare richiesta da soddisfare da un momento all'altro.

In ogni modo, domattina partirà, con la presente, anche il pacco contenente il cappotto nuovo, il gilet marrone, le scarpine gialle ultime, la penna stilografica, percocata e estagnata.

Fui proprio io a consigliare di utilizzare il cappotto di Zio Vincenzino che è stato pulito ed è portabilissimo. Non credo che sia stato per tanto esigente nel desiderare che non andasse sciupato il cappotto buono con viaggi in pacchi postali e con inadeguate ed insufficienti possibilità di custodia da parte tua. D'altra parte questo cappotto ti servirà qualche volta, giacché non posso credere che potrai

Senato della Repubblica - Archivio Storico

peso giusto; se vuoi l'in
chiostro per la penna, lo
manderemo per campione
raccomandato, perchè lo
avuto paura di metterlo nel
pacco. In questo momento
Emilio il sarto ci manda a
dire che ieri vide per tutta Napoli
e non potette trovare la roba
quindi cade ogni speranza
Abbracci da tutti
Mamma
Dalla lettera avuta ieri in quella di
Teresa m'accorgo che non hai
ricevuto una mia lettera, finisci
di fare il bulldog ... mille baci
23 mattina

gilet e fare uno spighetto al calzone
dov'è rotto - secondo me, dato il genere
e la trama del tessuto, a quadretti;
il lavoro, fatto bene, non sfigurerebbe
e potresti rimediare fino al ritorno.
Certo costà deve far già freddo e questi
due ultimi mesi saranno duretti -
non potrai certo uscire col vestito
d'estate, per quanto ricoperto dal cap-
potto - Quindi decidi e faccelo sapere.
Vuol dire che se non ti piacerà come farà
venuto il lavoro, te lo riporterai e
lo metterai per casa -
Dieci pure se combinando in questo
modo, possiamo mandarti quel
gilet marrone a doppio petto che ti
diede Zio Eugenio, perchè non potrai
certo uscire senza gilet.
C.d. Ora parliamo d'affari!

Senato della Repubblica - Archivio Storico 224

È giunta qualche giorno fa l'unita cartolina della "Pretura" – Che cosa si deve fare? Si deve pagare e quanto? Gigino mi disse che aveva parlato con quelli dei libri e gli avevano risposto ch'essi non avevano alcuna intenzione di chiedere o di pretendere i mensili arretrati: che avessimo dato noi quello che credevamo e si sarebbe segnato in conto, in attesa del tuo ritorno per riprendere la normalità dei pagamenti.

Quanto credi che si debba dare a ciascuno, Giacchi avendo io detto a Gigino che alla fine del mese gli avrei dato qualche cosa, non vorrei mancare alla parola –

Intanto penso me ne vado a letto, perchè s'è fatto tardi e sono stanco. Domattina finirà mamma –

Ti bacio Papà

Carissimo come ti ha detto Papà parte il pacco con la stessa posta, in una scarpina c'è il barattolino e la penna stilografica, non la far cadere chè si potrebbe rompere. Non potetti mettere niente altro perchè superava il peso e siccome il pacco è assicurato deo' essere di

Senato della Repubblica - Archivio Storico



Soldato
Francesco D[illegible]arfino
Scuola allievi uff.li di comp.to
I comp.a
Moncalieri
(Torino)

Senato della Repubblica - Archivio Storico

Cedola libraria: tariffa speciale

IL NUOVO DIRITTO
LA PRETURA

RIVISTA PRATICA DI DIRITTO E GIURISPRUDENZA

TIVOLI (Roma)





Fascicoli mensili di pagine
52 Abbonamento annuo

Articoli di dottrina, se
annotate, rassegna di
sprudenza, quesiti giuridi
nache di notizie e di
grafia.

Ill.mo Sig.

1226 Avv. Francesco Di Martino
Rione Materdei, 21 NAPOLI

Somma Vesuviana

Senato della Repubblica - Archivio Storico

Tivoli, ...

La rivista LA PRETURA - IL NUOVO DIRITTO si onora chiedere copia della Opera da voi edita, per darne annuncio - recensione inviando a suo tempo il fascicolo relativo .....

.....

.....

Pubblichiamo in questo numero • recensione libro; ..... vostra edizione.

Spediamo libro .....

estratti per annuncio o recensione.

Ricevuto vaglia abbonamento anno ..... Grazie.

Sentenza • articolo • occorre massima e

Desidera gli estratti? • Preghiamo collaborare e diffondere rivista.

Inviamo saggio, sperando riesca suo gradimento. Trattasi rivista varia, sintetica, praticissima ed economica. Annate ..... libro esaurito. Fascicolo • già spedito.

Ci favorisca L. ..... saldo, cambio indirizzo, copie, libro.

Preghiamo pagamento quota anno ..... . Inviare L. ..... per 2. semestre.

A fine mese spediremo tratta. Avvertiamo che mancando riscontro nostra sollecitatoria, sospendiamo invio • respinta tratta agiremo subito vie legali.

Gradisca saluti cordiali.

Attendiamo riscontro.

IL SEGRETARIO

Spedire libri, vaglia, manoscritti alla Amministrazione de " La Pretura „ in TIVOLI (Roma).

1929 L 39

Senato della Repubblica - Archivio Storico 228

Accludo alla presente L. 150 -
Ho detto a Eugenio che non spedisse più per vaglia e disse a me il danaro, che penserò io a mandartelo con assicurata.
Perchè vi sono tante difficoltà a riscuotere questo vaglia? Non lo hai spiegato. E se tali difficoltà esistono per i vaglia postali, come poi sono eliminate per i vaglia bancari? Vi sono forse costà succursali di Banca e di quale Banche?
Spiega un pò come stanno le cose.
Hai mai scritto a De Nicola ed ai tuoi colleghi dello studio?
Non trascurare - Non mi dici niente circa le rate per i libri -
Mille abbracci da tutti
Papà

Somma 26-10-29

Caro Francesco,

abbiamo ricevuto oggi le tue lettere del 23 e del 24 e con piacere rileviamo che hai fatto... onorevole ammenda delle conseguenze del tuo cattivo umore! Del resto è stata una breve parentesi, ormai chiusa per non riaprirne mai più, almeno fino al tuo ritorno; giacchè se da vicino è sempre possibile di mettere un pò d'acqua sul fuoco, da lontano certe situazioni diventano insopportabili.

Come ti scrissi, il pacco partì da Somma la mattina del 23

Senato della Repubblica - Archivio Storico

e quindi non poteva essere già pervenuto.

Quanto al vestito, non è possibile accomodare i pantaloni con la sola stoffa che si può ricavare dalla tasca. È necessario sacrificare il gilet, e poichè si tratta di rimediare alla meglio, questo sacrificio non deve costituire un rimpianto! Tu dirai che il gilet serve, ed allora io penso che potresti adoperare quel gilet mio, quasi simile, della giacca che ti mettevi per casa, a meno che non voglia mettere il gilet marrone di Jo Eugenio, di cui ti parlai nella precedente lettera.

In ogni modo, il calzone, così come sta, non lo puoi indossare, mentre con quel tale spighetto puoi ancora utilizzarlo. E poichè il mio gilet è quasi simile, si potrebbe benissimo farlo aggiustare per te e tu lo potresti mettere, tenendo abbottonata la giacca.

Ripeto, si tratta di rimediare fino al tuo ritorno, e non c'è altro da fare, poichè non è il caso di pensare a far confezionare un abito nuovo e mandartelo costà.

Decidi e scrivi subito, giacchè il tempo passa e nulla si risolve a discutere.

Senato della Repubblica - Archivio Storico

Valore dichiarato Lire Centocinquanta

Grammi 7.







Al Tenente
Francesco De Martino
Scuola allievi ufficiali di complemento
1ª compagnia

Moncalieri

(Torino)

Senato della Repubblica - Archivio Storico

Napoli 1-10-29.

Mio carissimo Francesco,

le esigenze del servizio militare vogliono, fra l'altro, che quest'anno - e speriamo sia l'ultimo - dobbiamo rinunziare alla piccola festicciuola familiare del tuo onomastico - Pazienza! Ci rifaremo e ce ne rifaremo nella ricorrenza del Natale, nella certezza che per quell'epoca vi saremo messi in libertà.

Sarà dunque il primo anno che in questo giorno non ci staremo all'ufficio, come al solito, pensando a te ed augurandomi che avrai saputo trovare il modo di passare qualche ora di letizia fra i tuoi compagni.

Resta ora la formalità - Tanti auguri! È necessario?!

I vostri Genitori per la

Senato della Repubblica - Archivio Storico

la felicità dei figliuoli non
sono forse di tutti i giorni, di tutte
le ore, prima ancora ch'essi
vedano la luce e fino all'eternità?
E più dolci e più cari ancora
sono e saranno questi voti, perchè
tu ci hai dato e ci doni ancora
e sempre le soddisfazioni che
rendono lieta e pur desiderabile
la vita, attraverso le vicende
d'ogni specie che inducono a
considerarla come un inutile
fardello!
Ti stringo forte al mio cuore
e ti benedico.

affmo tuo
Papà.

Senato della Repubblica - Archivio Storico



Soldato
Francesco De Martino
Scuola allievi ufficiali di
complemento 1ª compagnia
Moncalieri
(Torino)

Senato della Repubblica Archivio Storico 34

in servizio è stata disposta la
perizia medica che sarà presen-
tata, mi pare, in novembre -
ma le cose si sono messe bene,
anche Cook ha rilasciato un
certificato di prestato servizio in
cui è detto che la Ditta l'ha licen-
ziata per ragioni di malattia
sopraggiunta verso gli ultimi anni
e quindi molto favorevole al-
la tesi del risarcimento richiesto.
Il giorno 4 corr. è il suo onomastico
Mandale una cartolina - Parco
Margherita 33 - Non tutto bene.
Anche io sto benissimo, non ho
che qualche breve periodo di respira-
zione affannosa al mattino soltanto.
Mamma già dorme ed io vado a fare

Domenica sera 1° 7bre

Carissimo Francesco,

oggi è giunta la tua del 30 -
pare che il servizio si vada regola-
rizzando.

Dunque sono cominciate le
fulenti note delle maree!

Spero che non soffrirai ai piedi,
ma se per caso dovessi avvertire
bruciore o altri inconvenienti,
scrivilo subito, chè ti manderemo
delle pezzuole di tela, da avvolgere
intorno ai piedi, per tenerli più
freschi - È il sistema che usava
Zio Enrico, quando fece l'anno

Senato della Repubblica - Archivio Storico

volontariato -

Ho comprato il sapone, il pennello e l'allume, più il piquet per le cravatte, che ma mi cercherò di fare domani, quantunque abbia da attendere al bucato ed alle bottiglie di pomodoro. Vedrò anche di procurare le varie scatoline che chiedi; ed appena, fra qualche giorno, saranno pronte le frutta che ha commissionate Zi Mimi, spediremo ogni cosa -

Oggi, giorno di chiusura della farmacia, sono venute a pranzo da noi Zia Attilia e Zia Amalia.

Alle 12.10, avevamo già quasi finito di mangiare i maccheroni, quando è venuta Ada improvvisamente, ma, naturalmente, sempre ben gradita. Sta benissimo - Sabato dell'altra settimana ha riscosso le 10 mila lire di Cook, in seguito alla favorevole sentenza ottenuta a suo tempo. Ha riscosso anche un altro unifiato di lire per quanto le era dovuto dalla Cassa Previdenza - Ora si dovrà fare la causa per i danni subiti dalla malattia contratta

Senato della Repubblica - Archivio Storico



Soldato

Francesco De Martino

Scuola Allievi Ufficiali

1ª Compagnia

(Torino)

Moncalieri

Senato della Repubblica - Archivio Storico

COMUNICAZIONI
DEL MITTENTE

Carissimo Francesco.

Ieri N. abbiamo ricevu-
to la tua lettera del 24
e del 25. Sono veramente
lieto delle buone notizie
che mi dai - Noi tutti
bene - anch'io sto
molto meglio, grazie
ad un ribasso della tem-
peratura che è venuto in
questi ultimi giorni. Spero
sia!
Abbracci cari da
tutti noi e dalla Zia
Gigi presenti -

Papà

Senato della Repubblica - Archivio Storico

Mod. I

VAGLIA N. 63

DI L. 150 :=

AVVERTENZE

Il vaglia può essere pagato soltanto dall'Ufficio di destinazione nel mese di emissione ed in quello successivo. Se tratto da o su Ufficio coloniale, o delle Isole dell'Egeo, è pagabile nel mese di emissione e nei quattro seguenti. Il vaglia non reclamato entro l'esercizio finanziario successivo a quello di emissione è prescritto.

Sono ammesse girate purchè il giratario esibitore pel pagamento sia reperibile.

BOLLO DELL'UFFICIO DI EMISSIONE
SOMMA V...
28.8.2...
NAPOLI

NOME COGNOME E DOMICILIO DEL MITTENTE: Armando De Martino
Somma Vesuviana

23

Senato della Repubblica - Archivio Storico

pò dimagrito, ma non vorrei che continuassi ad assottigliarti ora che andrai al Campo!

Domandi che ne è stato delle note dei libri. Io, veramente, me ne preoccupai prima di te, e ne domandai a Giginio tempo fa; ma questi mi assicurò che non era il caso di darmene pensiero, perchè quei signori non avevano fatto alcuna premura e dato che tu eri in servizio militare, avrebbero ben dovuto attendere il tuo ritorno. Io però non sono di questo parere; appena lo vedrò, gliene riparlerò, ed intanto tu scrivigli, incaricandolo di regolarizzare questa faccenda, previi, beninteso, accordi con me, per il Sanaro. Non vorrei che si facesse cattiva figura.

Circa quanto tu attendi per mezzo di Raffaele e dello stesso Giginio, nulla finora abbiamo saputo.

Ti abbraccio e ti bacio teneramente

Tuo Papà

Stamane lunedì sono giunte 2 lettere pertenenti entrambe col bollo del 21 - Oggi gli ho posto e

Somma 22-9-29

Carissimo Francesco.

La tua lettera del 17, in cui lamenti che non ti ho più scritto, si è incrociata con la mia di pari data, nella quale io accenno al medesimo argomento. Forse nello stesso momento pensammo e scrivemmo la stessa cosa! Telepatia?

Tu però non devi credere che il mio pensiero sia lontano da te, tutt'altro!

È invece l'abitudine di lasciare a mamma il compito della corrispondenza. Sai che in tanti anni è stata lei sempre a mantenerla attivamente con le Zie, e così avviene anche ora, nei tuoi riguardi!

Intanto starai ora due giorni senza avere la solita sua lettera. Ieri mattina, sabato, andarono tutti al Cimitero per la messa in suffragio del Nonno, e

Senato della Repubblica - Archivio Storico 240

e quindi non ebbe il tempo di scrivere.
Stamane poi si è levata un pò più tardi; non avendo bene riposato stanotte, e neppure è stato possibile di scrivere per far partire la lettera con l'unica posta domenicale del mattino. La presente partirà quindi domattina.

Avrai saputo da Teresa che è morta la madre di Giovannina, la quale è perciò andata al suo paese venerdì mattina.

Teresa è partita ora, col treno delle 3.15, insieme con Gennaro, per attendere Zio Paolino che arriverà stasera, e per accudirlo, in questi giorni, in assenza di Giovannina, avendo egli fatto sapere che vuole restare a Napoli fino a mercoledì, per poi ritornarsene a Sorrento.

Porterò quindi io le tue lettere a Teresa, a Napoli. Stamane, però, nulla è giunto, nè per noi, nè per Teresa.

Dunque la raccomandata di Zio Eugenio arrivò regolarmente in salvo la sera del 17. Quando mi disse di averti spedito il danaro in quel modo, mi preoccupai proprio assai della sorte di esso, e ti assicuro che il sollecito tuo annunzio dell'arrivo di detta lettera mi fece uscire da un grande incubo.

Spero che ce la farai fino alla fine del mese, non potendo noi, veramente, spedire altro danaro prima del 27.

In ogni modo se ti pare di poterne avere bisogno prima, scrivilo in tempo, in modo che si possa provvedere con calma, alla miglior maniera.

Spero che l'iniezione antitifica non ti abbia dato molestia neppure in seguito.

Non mi dispiace poi che tu sia un

Senato della Repubblica - Archivio Storico





Al Soldato

Francesco De Martino

Scuola allievi ufficiali di complemento

1ª Compagnia

Moncalieri

(Torino)

Senato della Repubblica - Archivio Storico 242

Napoli 2-4-35 / XIII

Carissimo, puoi immaginare la gioia che abbiamo provato nel leggere il tuo telegramma.

Lo abbiamo però ricevuto stamane, dal custode, perchè ieri sera lo portarono alle 11.30, ora in cui dormivamo tutti e non udimmo suonare il campanello.

Aspettiamo stasera il secondo telegramma, a completamento del primo, e speriamo che ci giunga più per tempo. In ogni modo andremo a letto più tardi.

Vorrei dirti tante cose; ma tu le immaginerai, o meglio te le dirà il tuo cuore che certo sentirà quanto ti sono vicino in questi momenti.

Abbracci infiniti da tutti noi

Papà

Senato della Repubblica - Archivio Storico

CARTOLINA POSTALE





Preg^mo
Avv. Francesco De Martino
presso l'Ec. d'Orio
Via G. B. Morgagni 20
Roma

Senato della Repubblica - Archivio Storico 244

mandato qualche cartolina?
Ricordati: Isolato 24 -
Qui abbiamo da quattro giorni un freddo insolitamente persistente - Tranne nel primo giorno in cui vi fu questo cambiamento, che mi fece un pò soffrire, posso dire che in seguito mi ho fatto piuttosto bene; non avverto la sua alcuna stanchezza e la notte dormo bene - Solo la mattina il consueto breve periodo di respirazione un pò più affannosa.
Abbracci e baci carissimi
da Papà tuo

Somma 27. 9. 29.

Carissimo Francesco,

evidentemente la mia lettera del 17, in cui ti parlavo dell'invio della raccomandata da parte di Eugenio, non ti è pervenuta - Spero che eguale sorte non sarà toccata all'altra mia del 22 - domenica -
Non ho potuto scriverti da Napoli, per spedirti oggi stesso le 150 lire che ti accludo, perchè sprovvisto di ceralacca e suggello - Cosicchè ho dovuto rimandare a stasera e quindi

Senato della Repubblica - Archivio Storico

la presente non potrà partire
che domani -

Non ci hai fatto sapere il
nome dei medici che sono costà.
Il mio collega Pagano mi disse
che il cognato capitano Santoro
stava ad Asti per una cura
di bagni (?) È vero che non
c'è alla scuola?

Dimmi intanto la verità,
circa la mensa. Come stai
facendo? Io penso che al
mattino devi necessariamente

arrangiarti alla scuola e
la sera vai a pranzo fuori -
È così? Che mangi? Che
cosa spendi?

Comprendo che giudicherai
esagerate tutte queste preoc-
cupazioni e tutti questi inter-
rogativi; ma la lontananza
è, in realtà, più penosa di
quanto si possa immaginare,
in determinate circostanze!

Corvisiero domanda conti-
nuamente di te - Gli hai

Senato della Repubblica - Archivio Storico

Valore dichiarato L. 150 - Centocinquanta

g 15/21



Soldato

Francesco De Martino

Scuola allievi ufficiali di complemento

1.a compagnia

Moncalieri

(Torino)

Senato della Repubblica - Archivio Storico

scossa che l'acqua sbalzò fuori dal serbatoio, bagnando tutta la tavoletta ed il pavimento.

fortunatamente non si verificò alcun danno; tutti gli oggetti dei mobili al loro posto e così anche nella cristalliera ed in cucina; mentre in alcune case il colleghi è andato tutto in frantumi!

La paura, in verità, fu grande, ma ci rimettemmo tutti e tre relativamente presto e, come ti ho detto, alle 3 ci ricoricammo, dormendo anche un poco, sebbene a piccoli sonni interrotti.

Mamma e Maria sono state

Napoli 23-7-30

Carissimo Francesco,

Le gravi notizie del terremoto che avrai letto nei giornali mi hanno indotto a spedirti un telegramma, per tranquillarti, ma, sebbene presentato alle 15.35, dubito assai che ti giunga in giornata, a causa dell'enorme lavoro che c'è al telegrafo.

Il fenomeno è stato terrificante ed è inutile nasconderti che ne siamo rimasti impressionatissimi. Mamma non poteva prendere sonno e dice lei che ciò è stato per il presentimento

Senato della Repubblica - Archivio Storico

di una qualche cosa d'ignoto
che doveva accadere e che le pro-
curava uno stato di eccessiva iper-
sensibilità – È possibile! Io,
invece mi addormentai, ma fui
svegliato poi di soprassalto, nel
momento che Lei, stando sveglia,
si era già seduta in mezzo al letto.
Dopo pochi secondi, si aprì la fine-
stra della nostra camera, che non
era stata ben chiusa. Poi venne
subito dopo Maria che anche si era
svegliata di sbalzo. Stemmo tutti
e tre immobili e devo dirti che,
prolungandosi eccessivamente la
durata del terremoto, aspettavamo,
paralizzati, che da un momento

all'altro rovinasse tutto. La luce
perdue otre volte stette quasi per
spegnersi, ma poi si ravvivò e rimase
definitivamente accesa – non so dirti
quello che avvenne nel Rione. Meno
il palazzo di fronte a noi, tutti gli
altri e le strade erano al buio;
la gente si precipitò fuori ed in
breve la piazza e le adiacenze si
riempirono di persone e di clamori.
Noi ci alzammo per curiosare
e stemmo così fino alle 3 circa.
Io ebbi un forte disturbo di stomaco,
qualche cosa come il mal di mare:
bevi un mezzo bicchierino di anisette
e poi del limone e così mi passò.
Mamma dovette correre ... in cameri-
no! fu tale la violenza della

Senato della Repubblica - Archivio Storico

da Zia Maria e da Renata.

E da te che cosa è successo? Noi ci siamo lusingati che essendo accampati all'aperto, non avete avuto troppo scompiglio! In ogni modo aspettiamo ansiosamente tue notizie, anche perchè temo che, essendosi verificati disastri nella provincia di Avellino, prossima alla località ove siete, possano mandarvi nelle zone colpite, per servizio di soccorso.

Hai ricevuto due accumulatori che ti spedii a Baddaloni?

Sta tranquillo per noi ed abbiti tanti cari abbracci anche da Mammì e da Maria affmo Papà.

Stamane, verso le 10, da Zio Paolino, per avere notizie di Somma, ed è stato bene perchè a me non è riuscito di avere la comunicazione telefonica.

Pare che Teresa, Giovannina e Clementina non abbiano avvertito niente. Fu Zio Paolino a sentire il terremoto ed a svegliarle.

Dice che Giovannina fece grande baldoria, andando in giro per i vicini a far chiasso. Brata lei! Se si fosse trovata nella nostra camera, le cose sarebbero andate ben diversamente! Delle zie non ha saputo dir nulla, perchè è partito senza

Senato della Repubblica - Archivio Storico

vederle. È da presumere che non abbiano provato grande impressione, o che, essendo immerse nel sonno, non abbiano nulla avvertito.

Anche a Pozzuoli dormivano tutti, solo Mario era sveglio, sentì tutto, dal principio, e dovette dovere fatica a svegliare Maria.

Anna ci ha fatto pervenire stamane stesso una cartolina con la quale ci ha completamente rassicurati.

Ho telefonato a Zio Eugenio, e dice che anche da loro, naturalmente, ci è stato un pò di confusione; sono scesi giù nel cortile, ma poi dopo poco sono risaliti e si son rimessi a letto.

Degli altri parenti ed amici non so nulla.

Qui alla Porta, proprio nel Gabinetto di Diflavio, si è staccato, dalla parte superiore del balcone, un pezzo blocco di piperno. Sono accorsi i pompieri ed hanno proceduto alle opere di assicurazione.

Noi siamo ora perfettamente tranquilli. Abbiamo dormito dopo pranzo ed oggi mammà e Maria andranno

Senato della Repubblica - Archivio Storico





Sottotenente

Dr. Francesco De Martino

40° Fanteria

Cantano

(Benevento)

Senato della Repubblica - Archivio Storico

7-10-29

Carissimo

I nostri affettuosi augurii con un po' di ritardo, ti riusciranno egualmente graditi. Siamo alla fine della villeggiatura e non ancora abbiamo fatto una passeggiata tutti insieme, domenica ventura è chiusura della farmacia, m'auguro poter fare una passeggiatina con le ragazze. Ho già interrotto molte volte pel via vai continuo. Ti raccomando molto attenzione ai tuoi doveri, e non darei preoccupazioni. Speriamo finisca presto questi altri due mesi per rivederci. Infiniti baci dalle zie tutte

Zi Dodò

Appena ti arriva
fammelo sapere
Baci Zi Mimmi

253

Senato della Repubblica - Archivio Storico

11-10-29

Carissimo Con oggi sono quattro lunghi giorni che non ricevo nessuna tua, cosa succede? stai bene? Teresa mi disse che verso il dieci saresti partito per il campo, perchè non scrivi? non farci vivere in ansia, lo sai come la pensiamo, te lo abbiamo tanto raccomandato. Dimmi se hai ricevuto l'espresso con le 50 lire di zi Dodò.

China
Ieri sera dimenticai portarmi i foglietti su, ed ho rimediato con questa carta
Abbracci da tutti
Mamma

Senato della Repubblica - Archivio Storico

Da ieri sera, il tempo s'è
voltato a fare un bel
fresco, per non dire freddo,
e sopra di voi? immagino
ora che dovrete
dormire all'aperto, sotto
la tenda, che freddo farà
la notte. coprite le
ed avvolgiti addirittura
nella coperta.
Ieri abbiamo fatto la
vendemmia dell'uva nera
e fra giorni faremo la
bianca, quest'anno man-
chi tu a girar la mac-

255

Senato della Repubblica - Archivio Storico



Soldato
Francesco De Martino
Scuola allievi ufficiali
1.a compagnia

Moncalieri

256

Senato della Repubblica - Archivio Storico

Scrivimi appena giunge
l'espresso di cui Bari
Zimmer

MONTEBELLO
12.10.29 - 7
TORINO

Senato della Repubblica - Archivio Storico

Somma - 1-10-1929

Carissimo,

Per la tua festa gli auguri più affettuosi e sinceri. Avevamo sperato per un momento che ti dessero qualche giorno di permesso, per poterti avere con noi; ma poi pensando alla grande distanza che ci separa abbiamo subito lasciata cadere qualunque speranza. E pensare che son passati già due mesi! come passeranno presto questi altri. Abbiamo tante cose da fare e passa il tempo in maniera veramente fantastica; fra qualche mese o poco più ritorneremo a Napoli!. Non dici niente, è vero, che non scriviamo, ma ti pensiamo sempre e leggiamo con molto piacere le tue lettere; perchè sei tu che ci devi dare notizie, noi che ti possiamo dire se non che la vita è monotona quanto mai?
Di nuovo ti rinnovo gli auguri, che certo ti riusciranno graditi. Abbracci affettuosissimi. Anna

Carissimo
Ci mici auguri di ogni Pranno in forma posi fino verso il Dieci Mille pace Li Nimmo

Carissimo

Che cosa triste passare quest'anno il giorno del tuo ~~nome~~ senza di te; ma già la nostra casa da che tu non ci sei è diventata assai silenziosa e tranquilla. Certo la vita si svolge sempre come prima

Senato della Repubblica - Archivio Storico

ma fa una grande differenza
non sentire sempre la tua voce
e sentiamo molto la tua
mancanza. Ma per fortuna
~~sono~~ è già passato molto tempo
e questi altri mesi voleranno
egualmente. Io credo che tanto noi
che tu ~~lipat~~ passeremo questi mesi
in grande attività, così ci sembreran
no meno lunghi: dopo gli esami
abbiamo una quantità di cose
da fare: ti vorremmo far trovare
la casa, per quanto è possibile, più

bellina.

Forse saprai già che Zio Paolino
ci ha regalati due graziosi
impermeabili, non so se tu
approvi questo genere di vestire
sportivo, ma certo ci saranno
molto comodi:

Ti abbraccio caramente e ti
auguro le cose migliori e più
belle

aff.ma Maria

Senato della Repubblica - Archivio Storico 254

A
Francesco De Martino

prossimo avvocato, futuro accademico
i migliori voti augurali la sera di
capodanno 1930 anno VIII.

Maruzza
Teresa - Angiola - Giovanna - Maria
Anna - Padiketto - Gennaro D'Avino -
Papà - segue di + di Alberto Angrisani
Pino - Monti Ada Raffaele Sarfi, Giovanni

Senato della Repubblica - Archivio Storico
260

Dott. ALBERTO ANGRISANI

Medico Chirurgo

SOMMA VESUVIANA

(Napoli)



Nobil Uomo Soldato
Francesco Se Martino
Scuola Allievi Uff. Complem.
1ª Compagnia
Moncalieri

Senato della Repubblica - Archivio Storico

Napoli, 23=XII=29

Caro Francesco,

coi migliori auguri anche da parte di Zia Rosa, ti invio la consueta piccola strenna natalizia.

Abbiti i miei abbracci

Giuseppe

Senato della Repubblica - Archivio Storico

EUGENIO DE MARTINO

Corso Um[illegible] - NAPOLI (177)

F. DE MAGISTRIS – NAPOLI

RACCOMANDATA





Sig. FRANCESCO DE MARTINO

Scuola Allievi Ufficiali

MONCALIERI

R NAPOLI (N. 14) 33

263

Senato della Repubblica - Archivio Storico

EUGENIO DE MARTINO
Corso Umberto, 22
NAPOLI

EUGENIO DE MARTINO
Corso Umberto, 22
NAPOLI

Personale



Senato della Repubblica - Archivio Storico

Carissimo, avrei voluto trovarmi in altre condizioni, ma non c'è che fare!
Ti mando le centocinquanta lire, sta attento a tutto, e bada alla tua salute e se hai bisogno di qualche altra cosa scrivimi subito.
Intanto, fammiti dare una lezione di economia! La mia lettera non la potevi mettere insieme a quella di mamma? mettevi da parte mezza lira per le sigarette, scuppone che sei!!! Anna dice che ho ragione e che anche io ho imparato a far prediche.
Ti abbraccio teneramente
Zi Nimmi

9/11 29

265
Senato della Repubblica - Archivio Storico

3714 Valore lire Duecento

Soldato



A SOMMA VESUVIANA 89

Francesco De Martino
Scuola allievi ufficiali
1ª compagnia

Moncalieri

Senato della Repubblica - Archivio Storico

ne pioggie, ma intanto non
teniamo nessuno che ci può
accompagnare e dobbiamo stare
per forza in casa.
Speriamo di poterne fare
l'anno venturo in tua com-
pagnia, adesso ti stai allenando
alle marce e non può trovare
nessuna scusa.
Maria non scrive oggi perchè
sta scrivendo a zia Rosa che è
il nome suo. Le hai mandati
gli auguri?
Baci e abbracci affettuosi Anna

Caro figlio mio
Mai come in questo
momento avrei voluto
essere ricca, per poterti
mandare tanto, tanto
danaro, per farti fare
una vita più comoda,
per procurarti qualche
svago e farti sentire
meno duramente la lon-
tananza. Ma dobbiamo

Senato della Repubblica - Archivio Storico

contentarci e non desiderare troppo ciò che non si può ottenere!

Le ragazze non ti hanno più scritto perchè hanno dovuto finire un lavoretto per Rosa, adesso Maria ha ricominciato a studiare per gli esami di ottobre e quindi il tempo non è mai sufficiente per tutte le necessità!

Carissimo,

c'è proprio bisogno di scrivere ogni giorno per far vedere che uno si ricorda? ci sembra che scrive ciascuno ed è inutile che scriviamo anche noi.

Ma come quest'anno la vita è così stupida a Lanna, si vedono per strada delle facce così antipatiche. vorremmo fare qualche passeggiata sulla montagna, adesso specialmente che l'aria si è rinfrescata per le frequentissi-

Senato della Repubblica - Archivio Storico



Soldato
Francesco De Martino
Scuola allievi uff.li comp.to
I comp.a
Moncalieri
(Torino)

Senato della Repubblica - Archivio Storico

Somma, 11. 9. 1929

Carissimo, ieri mattina ricevemmo la tua lettera, ci fa molto piacere che ti trovi quasi bene, speriamo che a quest'ora stai completamente a posto. Mamma è molto occupata perciò non scrive lei.

Senato della Repubblica - Archivio Storico

Mamma ha scritto una lettera, l'hai ricevuta?

CARTOLINA POSTALE

A Somma abbiamo trovato un caldo assi-siocute, credo che presto verrà a piove-re. Scrivici presto. Baci e abbracci affettuosissimi da tutti. A una







A Sig.r Francesco De Marsiche Allievi Ufficiali di complemento. I compag.

Moncalieri

Senato della Repubblica - Archivio Storico

271

10. 9. 929

NAPOLI FERROVIA 11-12 11 · IX 29 VII



Grazie ricordo.

Auguri ed affezioni

Maria de Martino

Ada -

Francesco de Martino

Scuola Allievi Uff.li di Comp.to I Compagni

Moncalieri

47584 Ediz. Domenico Trampetti - Napoli

Senato della Repubblica - Archivio Storico

272

POSTALE LA CORRISPONDENTE CEDOLA DI CONVALIDAZIONE.

Mod. I

VAGLIA N° 22

DI L. 100

AVVERTENZE

Il vaglia può essere pagato soltanto dall'Ufficio di destinazione nel mese di emissione ed in quello successivo [illegible] su Ufficio coloniale, o delle Isole dell'Egeo, è pagabile nel mese di emissione e nei quattro seguenti. Il vaglia non reclamato entro l'esercizio finanziario successivo a quello di emissione è prescritto.

Sono ammesse girate purchè il giratario esibitore pel pagamento sia reperibile.

SOMMA VESUVIANA 1-9.9.29 (NAPOLI)

NOME COGNOME E DOMICILIO DEL MITTENTE: Angrisani Alma Somma Ves.

273

Senato della Repubblica - Archivio Storico

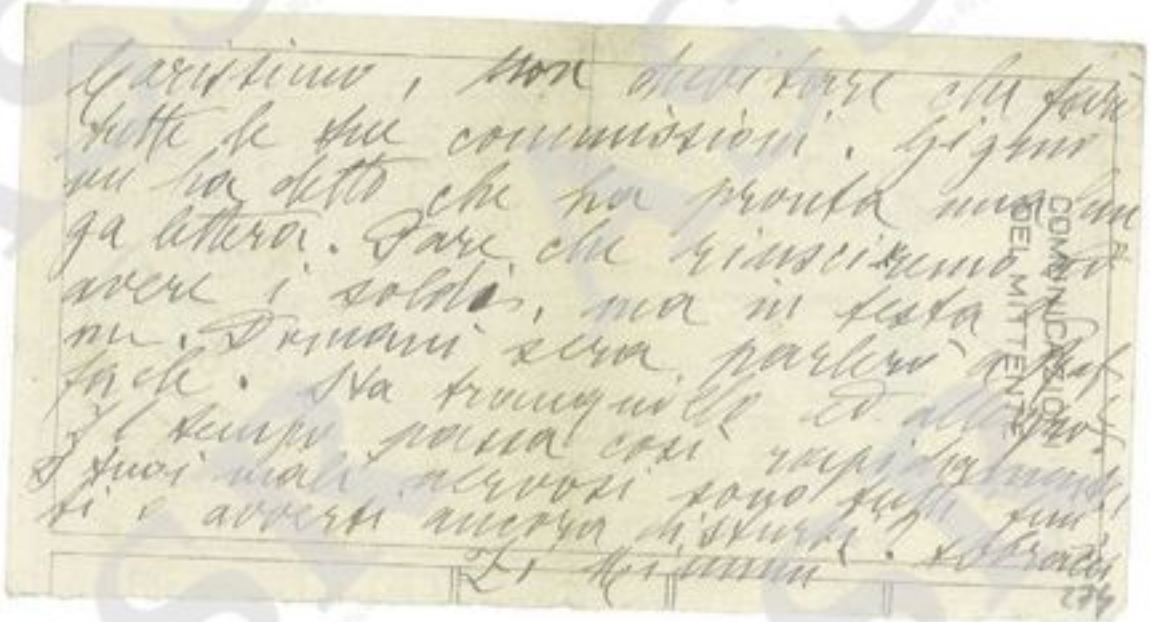

Senato della Repubblica - Archivio Storico





Con gli Ingegneri
di abbraccio affettuo
sarmente
gia Rosa

NAPOLI FERROVIA
17-18
5 XIII
29 VIII

POSTE ITALIANE 25

Sig.r Francesco De Martino
Scuola Allievi Ufficiali
Moncalieri

Ditta R. Zedda di V. Carcavallo - Napoli.

Senato della Repubblica - Archivio Storico

275

Verona, li 29/11

Caro Francesco,

circa quella cosa, sia fatto allora secondo la tua volontà! Vuol dire che m'interessero in seguito! Hai terminato il campo? Come sono andate le vostre tastiche .....!?!.....

Mi raccomando! Quando terminerai il corso?

Mi auguro e ti auguro che tutto vado secon

Senato della Repubblica - Archivio Storico

CARTOLINA POSTALE





Direzione Terr. di Commissariato Militare
DEL CORPO D'ARMATA DI VERONA

All'Egregio Sig.r Dott.
Francesco De Martino
Scuola allievi Ufficiali
Moncalieri
Torino

do i tuoi desideri di saperti uno dei primi del corso, come meriteresti. Non ti voglio cedere una parte della mia nostalgia perché immagino quanto sia più sentita la tua! Strano, Napoli questa volta mi ha fatto un effetto maggiore!
Cari saluti ed abbracci
mattino Carlo

Senato della Repubblica - Archivio Storico

Molti ringraziamenti
e baci affettuosi

Zio Carlo



Sig. Francesco De Martino
Scuola Allievi Ufficiali
di complemento 1° Com-
pagnia
Moncalieri

PROP. RIS. ANGRISANI ALMERINDA

8783 EDITORE VITTORIO STEIN - VENEZIA

Senato della Repubblica - Archivio Storico 278

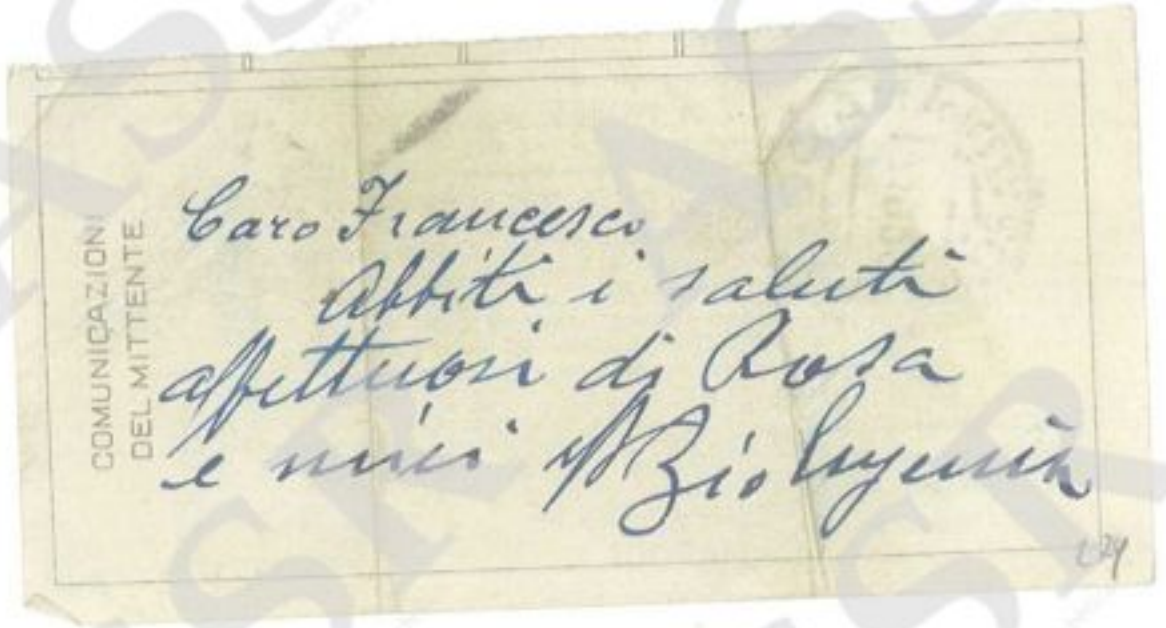

COMUNICAZIONI DEL MITTENTE

Caro Francesco
Abbiti i saluti
affettuosi di Rosa
e miei aff. Zio Eugenio

Senato della Repubblica - Archivio Storico

POSTALE LA CORRISPONDENTE [illegible]

Mod. I

VAGLIA N. 39

DI L. 150 :

AVVERTENZE

Il vaglia può essere pagato soltanto dall'Ufficio di destinazione nel mese di emissione ed in quello successivo. Se tratto da o su Ufficio coloniale, o delle Isole dell'Egeo, è pagabile nel mese di emissione e nei quattro seguenti. Il vaglia non reclamato entro l'esercizio finanziario successivo a quello di emissione è prescritto.

Sono ammesse girate purchè il giratario esibitore pel pagamento sia reperibile.



NOME COGNOME E DOMICILIO DEL MITTENTE

EUGENIO DE MARTINO
Corso Umberto, 22
NAPOLI

Senato della Repubblica - Archivio Storico

EUGENIO DE MARTINO
INFORMAZIONI COMMERCIALI

TELEFONO 22875

REFERENZE:

BANCA D'ITALIA
BANCO DI NAPOLI
BANCA COMMERCIALE ITALIANA
CREDITO ITALIANO
BANCA NAZIONALE DI CREDITO
BANCO DI ROMA
BANCA D'AMERICA E D'ITALIA
ISTITUTO ITAL. CREDITO MARITTIMO
BANCA ITALO BRITANNICA
BANCA AGRICOLA ITALIANA
BANCA DEL SUD
CREDITO MERIDIONALE
BANCA POPOLARE DI NAPOLI
BANCA DI CALABRIA
BANCA ASTARITA
BANCA PROVINCIA DI NAPOLI
BANCA AMITRANO E SORRENTINO
BANCO COMMERCIALE
CREDITO NAPOLETANO

NAPOLI, 14 Settembre 29
CORSO UMBERTO, 22

Cariss. Francesco,

Ti rimetto accluso Lire Centocinquanta in tre biglietti da L.50 della Banca d'Italia.

Vorrei poterti inviare qualche cosa di più, supponendo bene i bisogni che avrai costà; ma, i tempi sono assai critici e difficili non solo;ma, con l'aggravante di un orizzonte affatto chiaro.

Rosa si unisce a me per inviarti le nostre affezioni

Ti abbraccio

Eugenio

Senato della Repubblica - Archivio Storico

EUGENIO DE

Corso Umberto, 22 - NAP

F. DE MAGISTRIS - NAPOLI

RACCOMANDATA





Sig. FRANCESCO DE MARTINO

Scuola Allievi Ufficiali Complem: 12 Compagnia

MONCALIERI

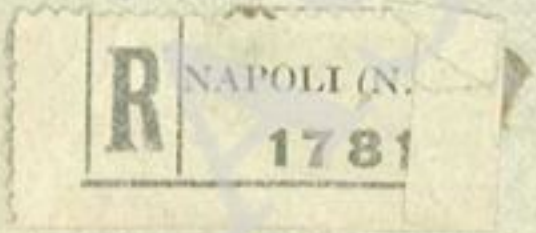

Senato della Repubblica - Archivio Storico



Senato della Repubblica - Archivio Storico

Napoli, 3 Sett. 29

Carissimo Francesco,

rispondo con ritardo alla tua grata del 21 scorso mese, ringraziandoti per le frasi cortesi che tu hai voluto usare a mio riguardo: pertanto, tu hai esorbitato, mentre quel nulla che io fo a volte in pro di Armando, non deve esser per nulla menzionato e rilevato.

Leggo con piacere gli accenni che fai alla tua vita militare, che sei contento, e ti auguro di trascorrere cosi questi mesi di vita spensierata.

La coppia Vacatello ricambia i cordiali saluti ed io con Rosa ti mando le nostre affezioni e abbracci

aff.

Eugenio

ASSR

Senato della Repubblica - Archivio Storico

EUGENIO DE MARTINO

Corso Umberto, 22 - NAPOLI (177)

E. DE MAGISTRIS - NAPOLI



Sig. FRANCESCO DE MARTINO

Scuola Allievi Ufficiali di Complemento

Prima Compagnia

MONCALIERI

285

Senato della Repubblica - Archivio Storico