

PER IL COMUNE DI ROMA

Vota



1 Reichlin Alfredo

66 Regard Maria Teresa vedova Calamandrei

1^a**CIRCOSCRIZIONE**

SEDI

Via Giulia, 79

Tel. 65.09.41

Via Luigi Petroselli, 50



Luciano Argiolas

**Presidente**

ARGIOLAS Luciano

D.C.

SPINELLI Giovanni
DE SIMONI Franco
GENOVESI Carlo
ANANIA Francesco
DELLA RICCIA Ettore
DAVINI Roberto
LANCETTI Massimo Maria
MILANI Fantina
GASBARRA Enrico

P.C.I.

CALZOLARI GHIO Vittoria
TESTA Enrico
CIANCI Franco
FRANZONI Mario
ABBONDANZA Andreina
FRATONI Tania
STORTINI Ornello

M.S.I.-D.N.

SCALA Carlo
RUFINI Stefano
AVENA Roberto

P.S.I.

NARDECCHIA Vittorio
AMATI Giovanni

P.R.I.

DI NEPI Enrico

P.L.I.

ARGIOLAS Luciano

P.S.D.I.

CANOVA Roberto

**SINISTRA
PER L'AUTOGESTIONE**

CAPONI Loretta in CHIARELLI

**LA CIRCOSCRIZIONE IN CIFRE**

Parchi e giardini pubblici per mq. 1.787.262
Scuole pubbliche: materne e asili nido 21, elementari 24,
medie 21, superiori 25, facoltà e istituti universitari 3
Ospedali: 6
Consultori per l'infanzia: 4
Biblioteche: 16
Condotte mediche: 8
Farmacie: 92
Ambulatori: 7
Case di cura ed ospizi: 16
Mercati, supermercati e grandi magazzini: 23
Linee di trasporto pubblico: 102
Chiese cattoliche: 65
Chiese di altri culti: 8
Uffici pubblici: 29
Ambasciate e consolati: 26
Teatri e sale cinematografiche: 66
Commissariati PS e Stazioni CC: 20

VIGILI URBANI**I GRUPPO MONTECATINI**

Via Montecatini, 11

Comandante
Funzionari Direttivi

CATANZARO
BUCCARELLA
FRESH
PIRRAMI

Fonogrammi
Centralino

67.89.321
67.97.714
67.93.476
67.93.357

I GRUPPO MONSERRATO

Via Monserrato, 25

67.67.407 Centralino
65.89.707

Comandante
Funzionario Direttivo
Ufficio P.G. Verbali
Ufficio Contravvenzioni
Ufficio Polizia Giudiziaria

TOZZI
FONDI
BRUZICHES
FRANCELLINI

I GRUPPO FERRUCCIO

Via Ferruccio, 9

73.22.41-2-3 Centralino
73.89.43

Comandante
Funzionari Direttivi

Ufficio Servizi
Ufficio Programmazione
Ufficio Motorizzazione
Ufficio Polizia Giudiziaria

Ufficio Polizia Amministrativa

Ufficio P.G. Edilizia
Ufficio Fonogrammi

48.56.84
47.50.169

Roma-Ferrovia
Box Stazione Termini

EVANGELISTI
BALLARINI
CIANFARANI

BURELLI
DI FAZIO
DE PAOLIS
CORRENTI-
CIPRIANI
FIORAVANTI

NAPOLI-LUZZI
CASTELLANI

FARMACIE COMUNALI

PONTE VITTORIO - C.so Vittorio Emanuele, 343 Tel. 65.41.408
DELLA ROVERE - Piazza L. della Rovere, 103 65.61.467

2^a**CIRCOSCRIZIONE**

SEDI:

Via Dire Daua
Tel. 830.961Via Nomentana, 387
Piazza Grecia, 2

Mirella Baroncelli

-00188-Cap

PresidenteBARONCELLI Mirella *2 up*
V. Nomentana 387
*00188 ROMA***D.C.**GIOVANNELLI Giampaolo
CAPALBO Enrico
BONADIES Paola
BALESTRINI Sergio
PAVONE LA CAVA Giulia
DE SANCTIS Anna
PINGITORE Francesco
DI STEFANO Salvatore
GOBBINI Maria Luisa**P.C.I.**DONATI Adriana
ANELLO Walter
CEINO Claudio
BARALDI Antonia
SERPA M. Grazia**M.S.I.-D.N.**

GIANVENUTI Natale

LUCCHESI Gabriele
GORI MORI Aldo**P.S.I.**BIANCHI Marco
PANIZZI Giorgio**P.S.D.I.**

PAPERINI Luciana

LISTA VERDE

BINEL Pier Paolo

P.L.I.FRATELLESI Sergio
BIANCIARDI Carlo**P.R.I.**BARONCELLI MAGGIOROTTI
GENTILUCCI Renato**SINISTRA INDIPENDEN.**

BARALDI Antonia

VIGILI URBANI**II GRUPPO CIRCOSCRIZIONALE**

Via Nomentana, 387

	Comandante	SARACENO
	Funzionari Direttivi	ZAMPETTI CHIAROTTI
83.93.014	1° Centralino	
83.90.259		
83.90.576	2° Centralino	
83.80.144		
36.05.501	Depositeria auto rimosse Villa Borghese	
39.62.602	Depositeria auto rimosse Flaminio	
83.12.259	Depositeria auto rimosse Piazza Annibaliano	

ASILI NIDOP.za Mancini Antonio, 50 (Pinturicchio)
Via di Ponte Salaro (Villa Ada)
Via Boito
Via Venezuela
Via Tripoli
Piazza Crati, 7
Via Serchio, 6
Via Nicolò Piccini (Villa Chigi)**SCUOLE MATERNE**

G. RONCONI	Via P. A. Micheli, 21
S. PIO X	Via Boccioni, 14
LANTE DELLA ROVERE	Via Tevere, 22
VIA PINCIANA	Via Pinciana, 10
G. ALESSI	Via Flaminia, 225
G. ALESSI	Via Venezuela, 33
G. MAZZINI	Via Voisinio, 25
C. FERRINI	Via di Villa Chigi, 22
XX SETTEMBRE	Via Novara, 22
U. BARTOLOMEI	Via Asmara, 32
U. BARTOLOMEI II	Via Tigrè, 96
P.SSA MAFALDA	Via Lovanio, 15

CENTRI SOCIALI PER ANZIANI

(2.000 aderenti)

Via Salaria, 144 (Salaro)

BIBLIOTECHEADIGRAT - Via Adigrat, 4
NOVARA - Via Novara, 22
FLAMINIA - Via Flaminia, 225Tel. 83.19.741
86.67.794**LA CIRCOSCRIZIONE IN CIFRE**Parchi e giardini pubblici per mq. 2.597.029
Scuole pubbliche: materne e asili nido 19, elementari 16,
medie 19, superiori 13, facoltà e istituti universitari 1
Consultori per l'infanzia: 1
Biblioteche: 2
Condotte mediche: 2
Farmacie: 41
Ambulatori: 7
Case di cura ed ospizi: 12
Mercati, supermercati e grandi magazzini: 20
Linee di trasporto pubblico: 43
Chiese cattoliche: 14
Chiese di altri culti: 2
Uffici pubblici: 6
Ambasciate e consolati: 66
Teatri e sale cinematografiche: 14
Commissariati PS e Stazioni CC: 15

3^a**CIRCOSCRIZIONE**

SEDE:

Via Goito, 35-37
Tel. 476.801

Giuseppe Francesconi

Presidente

FRANCESCONI Giuseppe

D.C.FRANCESCONI Giuseppe
BALDI Michele
FABRIZI Mario
COLA Mario
PUGLIESE Ercole
MOSCETTA Silvio Nicola
FINA Luisa
NARDI Camillo
ARANGUREN Giuseppe**P.C.I.**SALACONE Michele
PAZZAGLIA Raffaele
ROCCHI Mario
GALLUZZI Rolando
BORDONI Gaetano
GIGLIANI Floriana**M.S.I.-D.N.**TOSI Giuseppe
GARGANO Aldo
GIORGI Emilio Luigi**P.S.I.**MATRASCIA Lorenzo
GUIDI Alberto
ROSSI Antonio**P.S.D.I.**

MERANTE Angelo

P.L.I.

ILARDI Marco

P.R.I.SANTAMARIA Pasquale
CAPALBO Francesco**VIGILI URBANI****III GRUPPO CIRCOSCRIZIONALE**

Via Goito, 35

47.68.01	Centralino Circoscrizionale Centralino Gruppo	
47.50.843	Centralino Fonogrammi Comandante	MIRTI
	Funzionario Dirigente P.G.-P.A.	PIACENTINI
	Ufficio Polizia Giudiziaria	PARMIGIANI
	Ufficio Edilizio	
	Ufficio Polizia Amministrativa	DI PASTENA
	Funzionario Direttivo AA.GG.	CANNIZZARO
	Uff. Servizi Programmazione	
	Ufficio Personale	
	Ufficio AA.GG.	
	Coordinamento Settori	
	Posto Polizia Municipale al Verano	

ASILI NIDO

Via di Villa Narducci

SCUOLE MATERNE

A. SAFFI	Via dei Sardi, 35
POLICLIN. UMBERTO I	Viale delle Scienze
NEUROPSICHIAT. INF.	Via dei Sabelli, 108
FRATELLI BANDIERA	Piazza Re di Sicilia, 2
BRASILE	Via Lanciani, 45

CENTRI SOCIALI PER ANZIANI

(1.200 aderenti)

Via dei Volsci, 82 (S. Lorenzo)
Via L. Spallanzani - Villa Torlonia (Nomentano)**BIBLIOTECHE**

SARDI - Via dei Sardi, 35

Tel. 49.06.43

**LA CIRCOSCRIZIONE IN CIFRE**3^aParchi e giardini pubblici per mq. 118.870
Scuole pubbliche: materne e asili nido 4, elementari 4,
medie 5, superiori 3, università 1
Ospedali: 1
Consultori per l'infanzia: 1
Biblioteche: 1
Condotte mediche: 2
Farmacie: 17
Ambulatori: 5
Ctse di cura ed ospizi: 10
Mercati, supermercati e grandi magazzini: 5

12

4^a**CIRCOSCRIZIONE**

SEDI:

Via Monte Rocchetta, 14

Tel. 81.88.248

Via Monte Meta, 21



Alfredo Manari

Presidente

MANARI Alfredo

D.C.

RAMPINI Stefano
D'ANDREA Donato
CINOGLOSSI Giancarlo
IURESCIA Romeo
NARDI Massimo
CAMPANELLI T. Cristiano
GIORDANO Francesco
ANGELLA Ida

P.C.I.

GRECO Franco
MASOTTI Massimo Alfredo
BATTISTACCI Rossana
PICCHETTI Fabrizio
DI CESARE Vittorio
BACCHETTA Remo
MANONI Gustavo

M.S.I.-D.N.

VECCHIONI Vincenzo
CERTO Rocco
VICICONTE Enrico

P.S.I.

MANARI Alfredo
CAPODIFOGLIA Gino
RONCONI Viviana
GIORDANO Alfredo

LISTA VERDE

CENTO Pier Paolo

P.L.I.

BOCCONE Stefano Gennaro

P.R.I.

BRIENZA Luigi

VIGILI URBANI**IV GRUPPO CIRCOSCRIZIONALE**

Via Monte Meta, 21

	Comandante	FIORETTI
81.73.851-2-3	Centralino	
	4-5	
81.73.283	Centralino	
	Segreteria A.A.GG.	SELLAROLI
	Ufficio P.G. Edilizia	FAVALORO
	Ufficio Polizia Giudiziaria	MASTRONARDI
	Off. Servizi e Programmazione	CARRANO
	Polizia Amministrativa	PUCCI
	Albo Pretorio	TRABUCCO
	Cabina Via Nomentana	
	Via Casal Boccone	
	Cabina Via Prati Fiscali	
	Via Salaria	

FARMACIE COMUNALI

CASTEL GIUBILEO - Via Castorano, 41

Tel. 69.10.400

CECCHINA II - Via Gaspara Stampa, 71

82.74.393

ASILI NIDO

Via delle Isole Curzolane, 47
Via Castel Giubileo, 33
Via della Cecchina
Via E. Romagnoli
Via Ugo Ojetti
Via Don Russolillo, 47
Via Monte Cervino, 2
Via Val Melaina, 34
Via D. Niccodemi (Istituto P. Tal.)

SCUOLE MATERNE

FIDENE MONTESACRO	Via Chitignano, 15
DON BOSCO	Piazza M. Baldo, 5
MARCIGLIANA	Via Sal. della Marcigliana, 59
R. PIASCO BOSCHETTO	Via di Villa Spada, 143
MONTE CARDONETO	Via Monte Cardoneto
MONTE MASSICO	Via G. Conti, 58
G. PARINI	Piazza Capri, 25
VAL DI LANZO	Via Val di Lanzo, 8
BUENOS AIRES	Via R. Fucini, 265
.G. STAMPA	Via G. Verga
C. NUOVA	Via Nomentana, 1113
P. TALENTI	Via D. Niccodemi
A. DE GASPERI	Via M. Bandello, 30
NUOVA EUROPA	Viale Monti Lessini
A. MAURI	Via P. Foscari, 61
W. DISNEY	Via C. Perazzi, 46
VIA VAGLIA	Via Vaglia
VIA SUVERETO	Via Suvereto
MARIA STERNUOVO	Via della Bufalotta, 863
VIA COMANO	Via Comano

**LA CIRCOSCRIZIONE IN CIFRE**

Parchi e giardini pubblici per mq. 249.058
Scuole pubbliche: materne e asili nido 19, elementari 26, medie 19, superiori 3
Ospedali: 1
Consultori per l'infanzia: 3
Condotte mediche: 5
Farmacie: 12
Ambulatori: 1
Case di cura ed ospizi: 10
Mercati, supermercati e grandi magazzini: 14
Linee di trasporto pubblico: 17
Chiese cattoliche: 9
Chiese di altri culti: 1
Uffici pubblici: 1
Teatri e sale cinematografiche: 5
Commissariati PS e Stazioni CC: 5

5^a**CIRCOSCRIZIONE**

SEDE:

Via Tiburtina, 1163
Tel. 436.931

Angelo Zola

Presidente

ZOLA Angelo

D.C.DE ANGELIS Gabriele
ALVISI Amedeo
ZIVERI Savino
MEROLA Giuseppe
MELE Giuseppe
MILANO Angelo
DAMIA Remo**P.C.I.**CALAMANTE Mauro
LO VALLO Antonio
COCCIOLO Maurizio
ZOLA Angelo
ROSSI Fernando
CICCACCI Bruno
PALADINI Eugenio
SPITALE MariaCOLETTI Giorgio
CARDONI Gabriella**P.S.I.**AGNINI Ferdinando
MARRONE Osvaldo
LORIZIO Pier Vittorio**M.S.I.-D.N.**SGRO' Paolo
PISANO Agostino**D.P.**

MARCHETTI Renato

P.S.D.I.

GIANNONE Michele

P.R.I.

TEMPESTA Nicola

VIGILI URBANI**V GRUPPO CIRCOSCRIZIONALE**

Via Tiburtina, 1163

43.69.31	Centralino Comandante Funzionario Direttivo Uff. AA.GG. e Programmazione Uff. di Polizia Amministrativa Ufficio Edilizio Ufficio Commercio Ufficio Imposte Dirette	PUTANO BISTI VANNICELLI ROMANI ACITELLI QUARANTA
45.05.596	Depositeria Auto Rimosse (Via Casale Rocchi, 10-d)	

FARMACIE COMUNALI

FERONIA - Via del Peperino, 38

Tel. 45.05.969

SANTE BARGELLINI - Via S. Bargellini, 9-C

43.90.911

ASILI NIDOVia Zampieri
Via della Pergola
Via del Podere Rosa, 116
Via Rivisondoli
Via Durantini
Via S.M. dell'Ulivo, 16
Via del Frantoio, 52
Via di Pietralata, 497
Via S. Benedetto del Tronto, 9**SCUOLE MATERNE**

G. RANDACCIO	Piazza De Cristoforis, 8
F. FILZI	Via del Frantoio, 46
COLLI ANIENE	Via Massini, 4
COLLI ANIENE	Via Franceschini
G. RODARI	Via F. Santi, 65
GROTTE DI GREGNA	Tiburtino Sud PZ 15 Area 11
VITTORIO VENETO	Via Pomona, 9
M. B. ALBERTI	Piazza F. Sacco, 15
CASALE ROCCHI	Via Casale Rocchi
VIA CIAMICIAN	Via Ciamician, 32
G. DE RUGGERO	Largo Tedeschi, 13
PICCININI	Via dei Fiorentini, 44
VERDE ROCCA	Via Verdenois, 54
SAN ROMANO	Via San Romano, 93
ANDREA TORRE	Via Andrea Torre, 15
A. N. SETTECAMINI	Via Rubelia, 31
CASAL BIANCO	Via Casal Bianco
VILLAGGIO INA CASA	Via Rivisondoli, 45
SAN CLETO	Via M.N. Nicolai, 85
C. AGUZZANO	Via Cartesio, 3

**LA CIRCOSCRIZIONE IN CIFRE**

Parchi e giardini pubblici per mq. 119.945
 Scuole pubbliche: materne e asili nido 20, elementari 25,
 medie 11, superiori 5
 Consulenti per l'infanzia: 3
 Condotte mediche: 6
 Farmacie: 7
 Case di cura ed ospizi: 6
 Mercati, supermercati e grandi magazzini: 10
 Linee di trasporto pubblico: 18
 Chiese cattoliche: 13
 Chiese di altri culti: 1
 Uffici pubblici: 1
 Teatri e sale cinematografiche: 4
 Commissariati PS e Stazioni CC: 5

14

6^a

CIRCOSCRIZIONE

SEDI:

Via Acqua Bullicante, 26
Via della Marranella, 12
Via di Fortebraccio, 3
Via Capua, 4



Giampiero D'Ippoliti

Presidente

D'IPPOLITI Giampiero

D.C.

DE VITA Michele Antonio
SANGUIGNI Sandro
DE MARTINO Giovanni
SACCHETTO Stefano
ALLEVA Pietro
BASILE Antonio
BOLOGNI Maria Luisa
RICCI Mario

P.C.I.

FRINOLLI PUZZILLI Renzo
CHELLINI Vladimiro
MATASSI Maria
ORAZI Vezio
D'ALESSANDRO Giuseppe
ALBANO Antonio
CALCAGNI Fulvio

DORE Claudio
ORLANDI Gianni

M.S.I.-D.N.

TEBALDI Raoul
ZICCHIERI Barbara

P.S.I.

QUATTROCCHI Antonio
FAZIO Tommaso
COLASANTI Domenico

D.P.

DE SANTIS Sergio

P.S.D.I.

D'IPPOLITI Giampiero

P.R.I.

NAPOLEONI Alberto

VIGILI URBANI

VI GRUPPO CIRCOSCRIZIONALE

Via Capua, 4

Comandante
Funzionario Direttivo
Centralino

D'ASCENZI
MATTIA

29.03.33
27.13.690

Ufficio P.G. Edilizia

FARMACIE COMUNALI

• ISOLA LIRI • - Via Ferraironi, 25

Tel. 28.76.904

ASILI NIDO

Via Anagni
Viale della Primavera
Via Zenodossio
Via Gentile da Mogliano
Via Montona
Viale Teleso
Piazza dei Condottieri, 34
Via Casilina, 711
Via Salvemini (di prossima apertura)

SCUOLE MATERNE

CIRO MENOTTI	Via G. Dall'Oro, 29
PIETRO MANCINI	Via C. Manfroni, 7
ENRICO TOTI	Via del Pigneto, 104
G. DELEDDA	Via Filarete, 21
G. CESARE	Via C. di Carmagnola, 27
C. PISACANE	Via A. Bullicante, 30
TRILUSSA	Via Fiuggi, 18
TRILUSSA	Via Anagni, 24
G. BELLI	Via V. Giulia, 72
G. FONDULO	Via G. Fondulo, 58
RENZO DA CERI	Via degli Ubertini
GIOVANNI XXIII	Viale Partenope, 69
ROMOLO BALZANI	Via R. Balzani
ROMITI - V. GIULIA	Via V. Giulia, 50



LA CIRCOSCRIZIONE IN CIFRE

Parchi e giardini pubblici per mq. 270.227
Scuole pubbliche: materne e asili nido 14, elementari 15,
medie 17, superiori 4
Consultori per l'infanzia: 5
Condotte mediche: 4

CENTRI SOCIALI PER ANZIANI

(1.200 aderenti)

7^a

CIRCOSCRIZIONE

SEDI:

Via Prenestina, 510
Tel. 25.92.200
Via G. Morandi



Sergio Scaglia

Presidente

SCALIA Sergio

D.C.

FLAMINI Patrizio
ROSELLI Adolfo
BARLETTA Francesco
CERAVOLO Domenico
SILVI Francesco
CASELLA Candido
ROSSETTI Alfredo

P.C.I.

SCALIA Sergio
FUSA' Domenico
MASTANTUONI Luigi
MORICONI Alessandro
SCHIAVO Fabio
GRAZIA Alessandro
SPOSATO Carmelo
GHERSI Giampaolo

SALACOTTI Paola
ALOISI Elisabetta

M.S.I.-D.N.

BELLUCCI Alberto
LASTELLA Savino

P.S.I.

CARACCILO Sebastiano
ARENA Carmine
ARCARO Antonio

D.P.

ROCCHI Elsa

P.S.D.I.

BELLAVISTA Settimio

P.R.I.

TEMPERINI Umberto

VIGILI URBANI

VII GRUPPO CIRCOSCRIZIONALE

Via Prenestina, 510

25.92.210 Centralino
25.50.56

Comandante
Ufficio P.G. - I.D.
25.52.41 Centro Carni - Via Collatina, 150
Portineria - I.D.
Funzionario Direttivo
Informatori - I.D.
Programmazione AA.GG. - I.D.
Servizi
Edilizia - I.D.

PIEMONTESE
POMPILI

STRAPPAFELCI
SANTINI
ANNUNZIATA
TERONE

MARINELLI

FARMACIE COMUNALI

TOR SAPIENZA-RUSCELLAI - Via G. Morandi
(Complesso IACP)

Tel. 22.75.190

DELLE PALME - Via delle Palme, 1955/A

25.82.438

GINESTRE - Via dei Ginepri, 43/45

25.98.610

ASILI NIDO

Via dei Platani, 29
Via del Campo, 48 (V.le Alessandrino)
Via Prenestina Vecchia, 290
Piazza dei Larici
Via G.B. Valente, 142
Via Rosati
Via Della
Via delle Acacie, 28

SCUOLE MATERNE

D. BIRAGO
F. CECCONI
A. DORIA
GESMUNDO
VIA COLLATINA
A. VESPUCCI
MARCO POLO
G. MARCONI
Via Collatina, 109
Via dei Glicini, 60
Via P. Togliatti, 983
Piazza C. De Cupis, 20
Via Collatina, 286
Via M. Tenore, 15
Largo Cocconi, 10
Viale Alessandrino, 390

CENTRI SOCIALI PER ANZIANI

(3.160 aderenti)

Via degli Aceri, 57 (Centocelle)
Via G. Morandi (complesso IACP - Tor Sapienza)
Via Michele Testa (Tor Sapienza)



LA CIRCOSCRIZIONE IN CIFRE

Parchi e giardini pubblici per mq. 51.403
Scuole pubbliche: materne e asili nido 16, elementari 22, medie 14, superiori 2
Consultori per l'infanzia: 5
Condotte mediche: 5
Farmacie: 15
Ambulatori: 2
Case di cura e ospizi: 5
Mercati, supermercati e grandi magazzini: 8
Linee di trasporto pubblico: 15
Chiese cattoliche: 8
Chiese di altri culti: 1
Uffici pubblici: 5
Commissariati PS e Stazioni CC: 8

8^a

CIRCOSCRIZIONE

SEDI:

Via delle Averle, 10
Via Casilina, 1038/N
Via Torre Spaccata, 151
Borgata S. Vittorino



Filippo Zenobio

Presidente

ZENOBIO Filippo

D.C.

BOZZI Francesco
SBARDELLA Mario
ROCCIA Sebastiano
BRECCIA Anna Maria
AVOLIVOLO Gennaro
ARGENTINO Salvatore
PROIETTI Nando

P.C.I.

VICHI Franco
BOZZA Rosario Pompeo
BALDI Mauro
ZOTTI Pietro
MARTELLA Luigi
SARRA Francesco Sandro
NATALO Pietro
VALERI Giancarlo

MANCA Guido
SCIARRA Enrico

M.S.I.-D.N.

CABRAS Serafino
SAVINA Giuseppe

P.S.I.

ZENOBIO Filippo
SORCI Benito
NASCIMBEN Gianfranco

D.P.

FALOCCHO Silvano

P.S.D.I.

CONTI Vittorio

P.R.I.

BARONE Pietro

VIGILI URBANI

VIII GRUPPO CIRCOSCRIZIONALE
Via Carcaricola, 53

61.43.270	Centralino Comandante	PADULA
26.03.31	Depositeria Auto Rimosse Via del Pettiroso, 61 Posto di Polizia Municipale Ufficio AA.GG. - Servizi	

FARMACIE COMUNALI

- COLLE PRENESTINO - - Via Montemileto, 16-18 Tel. 61.25.397

ASILI NIDO

Via Belon
Via Rugantino, 99
Via Capaci, 37 (Via Corleone)
Via Aragona, 15
Via Piffetti
Via Acquaroni
Via Panzera (di prossima apertura)

SCUOLE MATERNE

A. POZZI	Via Orti Poli, 20
VIA SICULIANA	Via Siculiana
VIA PATERNO	Via Paternò, 20
VIA MITELLI	Via Mitelli
VIA PANZERA	Via Panzera
BORGATA FINOCCHIO	Via Rocca Cencia, 39
COLLE MATTIA	Via della Stazione C. Mattia
MOTTA CAMASTRA	Via Motta Camastra

CENTRI SOCIALI PER ANZIANI

(1.940 aderenti)

Via di Torre Spaccata, 157
Via Massa Silani

BIBLIOTECHE

CENTRO OTTO - Via del Vermicino, 40 Tel. 61.61.553

CONSULTORIO FAMILIARE

USL RM/8 - Via Casilina, 1368	61.44.650
Via Martellotti, 8	26.12.90



LA CIRCOSCRIZIONE IN CIFRE

Parchi e giardini pubblici per mq. 48.996
Scuole pubbliche: materne e asili nido 17, elementari 33, medie 19
Ospedali: 1
Condotte mediche: 5
Farmacie: 8
Mercati, supermercati e grandi magazzini: 6
Linee di trasporto pubblico: 8
Chiese cattoliche: 8
Uffici pubblici: 2
Teatri e sale cinematografiche: 1
Commissariati PS e Stazioni CC: 2

9^a

CIRCOSCRIZIONE

SEDE:

Via Tommaso Fortificocca
(Villa Lazzaroni)
Tel. 79.301 - int. 226

Presidente

CEPPAROTTI Nazzareno

D.C.

CEPPAROTTI Nazzareno
TOTI Sandro
ANTONINI Romolo
ALESSANDRONI Nevio
MORETTI Mauro
BOFFI Guido
MAGRELLI Franco
FOTI Fausto
CIANTI Livio

P.C.I.

BOCCHI Giovanni
QUARESIMA Serafino
SALVATORI Massimo
FARINA Gennaro
ANNINI Renato
CAMIGLIERI Enzo



Nazzareno Cepparotti

M.S.I.-D.N.

STORACE Francesco
IACOBUCCI Alfredo
MATTIA Maria

P.S.I.

TOSCANO Giuseppe
DI PAOLA Pasquale
GIOCONDI Franco

P.S.D.I.

AGATI Giovanni

LISTA VERDE

GUSTINIGIC Francesco

P.L.I.

SEVERINI Leonardo

P.R.I.

TEDESCHI Enrico

VIGILI URBANI

IX GRUPPO CIRCOSCRIZIONALE

Via T. Fortificocca, 1

78.95.58

78.83.184

79.30

Centralino

Centralino Circoscrizionale
Comandante

Funzionario Direttivo

Ufficio Servizi Programmazione

Ufficio Polizia Giudiziaria

Ufficio P.G. Edilizia

Ufficio Informazioni e Notifiche

Ufficio Contravvenzioni

Servizio Incidenti Stradali

Garage Costamagna

Cabina Tuscolana P.ta Furba

PICA

SALUSTRI

ABBATE

SCALA

MASINI

VAIANI

RONDINELLI

DI LAUDADIO

TALONI

DE CAROLIS



LA CIRCOSCRIZIONE IN CIFRE

Parchi e giardini pubblici per mq. 145.043
Scuole pubbliche: materne e asili nido 11, elementari 13,
medie 14, superiori 6
Consultori per l'infanzia: 2
Biblioteche: 1
Condotte mediche: 3
Farmacie: 25
Ambulatori: 7
Case di cura ed ospizi: 5
Mercati, supermercati e grandi magazzini: 9
Linee di trasporto pubblico: 19



10^a

CIRCOSCRIZIONE

SEDI:

Piazza di Cinecittà, 11
Tel. 74.80.236/74.90.292
Via Lemonia, 187
Via Opita Oppio, 17

Presidente

RAMPAZZI Mario

D.C.

VACCA Michele
CENTOFANTI Sergio
LO BOSCO Angelo Aldo
SEMINARA Eugenio
CHIARELLA Evalda
DE SIMONI Massimo
BURI Ennio

P.C.I.

CUOZZO Mario
TROMBETTI Enrico
COSTANTINI Franco
SIENA Claudio
LEUCI Flavia
GUERCI Mario
BAGNETTI Margherita
TOROUATI Carlo
CARDINALI Aurelio



Mario Rampazzi

M.S.I.-D.N.

IASELLI Mario
DE LIBERO Libero

P.S.I.

RAMPAZZI Mario
SEGNERI Fausto
TILIA Pietro

P.S.D.I.

DE PAOLIS Giovanni Piero

P.R.I.

BOCCI Marcello

D.P.

ANTIPASQUA Giuseppe

P.L.I.

DI GIROLAMO Biagio

VIGILI URBANI

X GRUPPO CIRCOSCRIZIONALE

Piazza di Cinecittà, 11

74.51.48
74.48.91

Centralino

Comandante
Funzionario Direttivo
Istruttore Direttivo
Uff. Programmazione e Servizi

DEL GALDO
SILVERI

SORDI

FARMACIE COMUNALI

GREGNA S. ANDREA - Via M. Migliarini, 49 Tel. 79.71.068
SALESIANI - Viale dei Salesiani, 41 74.24.22

ASILI NIDO

Via Calice
Via del Quadraro (V.le Spartaco)
Via Barzilai
Via Calpurnio Pisone
Via Irsina
Via Lusino
Piazza dei Decemviri
Via del Fosso dell'Acqua Marcia
Via del Quadraretto, 31

SCUOLE MATERNE

SALVO D'ACQUISTO	Via Selinunte, 3
SALVO D'ACQUISTO	Via Publicola, 165
DAMIANO CHIESA	Via M. Decumio
SESTIO MENAS	Via Sestio Menas
VIA NIOBE	Via Niobe
CENTRONI	Via Fosso S. Andrea
CAPANELLE - MAGL.	Via Pizzo di Calabria, 5
DON RUA	Piazza Decemviri, 12
DON F. RINALDI	Via Lemonia, 220
APPIA PIGNATELLI	Via S. Tarcisio, 123
PONTE LINARI	Via del Muro Linari, 21
GREGNA S. ANDREA	Via A. Della Seta
PISCINA DI TORRES.	Via M. Dino Rossi, 38
BACHELET	Via S. Obarto

CENTRI SOCIALI PER ANZIANI

(1.700 aderenti)

Via S. Carlo di Sezze (IV Miglio)
Piazza Cinecittà, 11 (Istituto Luce)



LA CIRCOSCRIZIONE IN CIFRE

Parchi e giardini pubblici per mq. 105.846
Scuole pubbliche: materne e asili nido 14, elementari 24, medie 14
Consultori per l'infanzia: 3
Biblioteche: 1
Condotte mediche: 5
Farmacie: 10
Ambulatori: 1
Case di cura ed ospizi: 7
Mercati, supermercati e grandi magazzini: 8
Linee di trasporto pubblico: 8
Chiese cattoliche: 7
Chiese di altri culti: 2

11^a

CIRCOSCRIZIONE

SEDI:

Via Tor Marancia, 4
Tel. 517.971
L.go Sette Chiese, 25



Riccardo Milana

Presidente

MILANA Riccardo

D.C.

MILANA Riccardo
ANGELUCCI Giulio Cesare
BERNABEI Giulio
FAUSTINI Augusto
CAPOBIANCO Vittoria
CARNEVALE Francesco
FRATANGELI Fabrizio
MANNARA Antonio

P.C.I.

COLTELLACCI Luisa
ALBANI Sergio
BERDINI Paolo
TAGLIAVANTI Lorenzo
DE ANGELIS Pasquale
GASPARRI Bernardino
ROSSETTI Gianni

M.S.I.-D.N.

BRACCI Lia
MORIANI Umberto
SANSOLINI Marcello

P.S.I.

BARLETTA Marcello
VURCHIO Pasquale
SCORPATI Claudio Gilberto

D.P.

MARCELLI Fabio

P.S.D.I.

GENTILI Amedeo

P.L.I.

ALIERI Stefano

P.R.I.

PICCOLINI Virgilio

VIGILI URBANI

XI GRUPPO CIRCOSCRIZIONALE

Via degli Armatori, 13

51.38.525 Centralino
51.37.772

Comandante **BOTTAZZI**

Ufficio Programmazione e Servizi

57.64.67 Mercati Generali Via Ostiense

55.89.223 Depositeria Via del Cocchieri

Cabina Marconi-Edison

Cabina Ostiense-Matteucci

Cabina C.ne Ostiense C. Colombo

ASILI NIDO

Via Tarso, 35
Via Tullio Levi Civita, 20
Via Mantegna
Viale Giustiniano Imperatore
Via Cerbara
Via dei Lincei, 93
Via Accademia Aldina, 30
Via A. Mannucci (Via Rocco da Cesinale)
Via Granai di Nerva (di prossima apertura)
(Via di Villa in Lucina)

SCUOLE MATERNE

CASA DEI BIMBI	Piazza N. Longobardi, 8
CESARE BATTISTI	Via D. Sauli, 1
NICCOLO TOMMASEO	Via Ostiense, 139
PRINC. DI PIEMONTE I	Via Ostiense, 263/C
PRINC. DI PIEMONTE II	Via Ostiense, 263/C
GIUSTINIANO IMPER.	Via G. Imperatore, 71
LEONARDO DA VINCI	Via L. Da Vinci
RAIMONDI	Via Odescalchi, 84
RAIMONDI	Via Giangiacomo, 21
MALASPINA	Via A. Pio, 84
LIVIO TEMPESTA	Via S. Pincherle, 146
POGGIO AMENO I	Via A. Leonori, 74
POGGIO AMENO II	Via Casalinuovo
PADRE LAIS	Via P. Laís, 9
TOR CARBONE	Via di Tor Carbone, 218
TINTORETTO	Via A. del Castagno, 175
ROMA 70 (Area 11)	Via E. Spalla
ROMA 70 (Area 15)	Via di Grottaperfetta, 524



LA CIRCOSCRIZIONE IN CIFRE

Parchi e giardini pubblici per mq. 391.001
Scuole pubbliche: materne e asili nido 15, elementari 19,
medie 11, superiori 7
Ospedali: 1
Consultori per l'infanzia: 4
Condotte mediche: 7
Farmacie: 21
Ambulatori: 1
Case di cura per anziani: 2

CENTRI SOCIALI PER ANZIANI

(2.300 aderenti)

12^a

CIRCOSCRIZIONE

SEDI:

Via Ignazio Silone
(I Ponte) (II Ponte)
Via Salv.re Lo Rizzo, 100
Tel. 50.16.465
Via Sarsina, 159 (Vitinia)



Rita Calabria

Presidente

CALABRIA Rita *un'alt.*
Vic. dei Condotti della Repubblica
D.C. *00128 Roma 53*

GIORGI Maria Angela
IURLARO Pierpaolo
RISPOLI Giulio
LOTITO Francesco
DE SIMONE Antonio
CIOCCHETTI Luciano
DI GIUSEPPE Giorgio Mario
BALDI Manlio
DE JULIIS Antonio

P.C.I.

PICCOLI Roberto
FLORA Romilda
DI GIORGIO Giorgio
VITELLI Giovanni
CELIDONIO Francesco
CRISTOFORO Raffaele

M.S.I.-D.N.

POLACCO Edoardo
RIPEPI Bruno

P.S.I.

MELLONE Gaetana Diana
PETRUCCI Giancarlo
APRILINI Maurizio

D.P.

MIOLLI Annunziata

P.S.D.I.

CARPIGNOLI Arturo

P.L.I.

SARTI Giuseppe

P.R.I.

GIRONE Luigi
CALABRIA Rita

VIGILI URBANI

XII GRUPPO CIRCOSCRIZIONALE

Via Ignazio Silone, II Ponte

50.17.588 Centralino
50.16.537

Comandante ORSALE
Funzionario Direttivo
Ufficio Motorizzazione
Posto Polizia Municipale (Vitinia)

ASILI NIDO

Via Fenoglio
Viale Egeo, 130
Via della Divisione Torino
Via Matteo Bartoli
Via Orazio Console (Via M. Serao)



LA CIRCOSCRIZIONE IN CIFRE

Parchi e giardini pubblici per mq. 427.508
Scuole pubbliche: materne e asili nido 19, elementari 26,
medie 15, superiori 2
Ospedali: 1
Consultori per l'infanzia: 3
Biblioteche: 1
Condotte mediche: 4
Farmacie: 5
Ambulatori: 1
Case di cura ed ospizi: 3
Mercati, supermercati e grandi magazzini: 7
Linee di trasporto pubblico: 11
Chiese cattoliche: 5
Uffici pubblici: 5
Ambasciate e consolati: 1
Teatri e sale cinematografiche: 2
Commissariati PS e Stazioni CC: 7

SCUOLE MATERNE

EUR	Via dell'Elettronica, 3
OSPEDALE S. EUGENIO	Piazzale Umanesimo, 10
BOLTAR	Via Matteo Bartoli
TRIGORIA	Via Trigoria, 280
ARDEATINA	Via Ardeatina, 1221 Km. 12
VITINIA	Via Gemmano, 14
TOR DE' CENCI	Via Matilde Serao
SPINACETO LOT. III	Via G. Frignani, 83
SPINACETO LOT. IV	Via E. Arena
SPINACETO LOT. VI	Via R. Aversa, 165
SPINACETO LOT. VII	Via N. Stame, 162
SPINACETO LOT. VIII	Via A. Renzini, 22
F. DE GRENET	Via F. De Grenet
G. TOSI	Via Canzon del Piave, 12
COLLE DI MEZZO	Via Cerulli, 39
VIGNA MURATA	Via T. Arcidiacono
FONTE MERAVIGLIOSA	Via E. L. Cerva
ACQUA ACETOSA	Via Ostiense, 5
VIA FENOGLIO	Via Fenoglio 5° Ponte
VIA PEA	Via Pea - 5° Ponte
VIA MAROTTA	Via Marotta - Laurentino, 38
VIA SILLANI	Via Sillani - Laurentino, 38

CENTRI SOCIALI PER ANZIANI

(2.900 aderenti)

Via Laurentina, 631
Via Sarsina, 132 (Vitinia)
Piazza Otello Boccherini ((IACP Decima)
Via Alfonso di Legge, 39 (Colle di Mezzo)
Via Ettore Arena

13^a

CIRCOSCRIZIONE

SEDI:
 Via Claudio, 1 - Ostia
 Tel. 56.00.908/56.03.101
 Via A. Celli, sn. - Ostia
 L.ma P. Toscanelli, 137
 Piazza dei Sicani, 1 - Acilia

Presidente

BAREATO Giancarlo

D.C.

CORSETTI Romano
 INNOCENZI Luigi
 BALZERANI Aldo
 NAPOLI Pasquale
 CAMETTI Ruggero
 D'ANNIBALE Tommaso
 BAREATO Giancarlo

P.C.I.

RIBECA Roberto
 BESSON Raimondo Luigi
 CORTELLESA Giancarlo
 PETROSELLINI Albero
 CONTINI Gaetano
 MELANDRI Vladimiro
 DI BISCEGLIA Antonio

P.S.I.

FACCINI Valerio



Giancarlo Bareato

FRANCIOTTI Roberto
 BARONE Pasquale
 DIANA Francesco

M.S.I.-D.N.

RAGANATO Rinaldo
 SPERA Alberto

D.P.

MANCINI Walter

P.S.D.I.

GINCOTTA Renzo

LISTA VERDE

CONSIGLIO Carlo

P.L.I.

SALVATORE Vittorio

P.R.I.

BAZZINI Leandro

VIGILI URBANI

XIII GRUPPO CIRCOSCRIZIONALE

L.mare Paolo Toscanelli, 180

	Comandante	ZUCCARINI
56.26.696	Centralino	
56.00.291		
56.02.581		
56.10.403	Posto Polizia Municipale Viale Vasco de Gama	
60.50.384	Posto Polizia Municipale di Acilia	

ASILI NIDO

Via Domenico Morelli, 9
 Via Tagaste, 10
 Via Mar dei Coralli
 Via Borsari, 36
 Via Arnaldo Da Colonna, 28 (L.go C. da Fossa, 28)
 Viale Vega, 80

SCUOLE MATERNE

GARRONE	Via E. Visconti, 14
GARRONE	Via Cozza, 5
GARRONE	Via S. Gallo, 15
CALDERINI	Via C. Beschi, 12
R. LA CROCIERA	Via E. Garra, 40
DRAGONA	Via C. Casini
DRAGONA NUOVA	Via di Dragona, 491
MAR DEI CARAIBI	Via Mar dei Caraibi, 30
MAR DEI CORALLI I	Via Mar dei Coralli
MAR DEI CORALLI II	Via Mar dei Caraibi
CATERINA SEGURANA	Via C. Segurana, 5
VIALE DEL LIDO	Viale del Lido, 6
QUINQUEREMI	Via delle Quinqueremi, 5
MARINO FASAN	Via Marino Fasan
IDROSCALO	Via dell'Idroscalo
INFERNETTO	Via Torcegno
CASAL PALOCCO	Via Eupoli
ACQUA ROSSA	Via delle Baleniere
AXA	Piazza Eschilo, 15

CENTRI SOCIALI PER ANZIANI

(2.100 aderenti)

IACP Casal Bernocchi (Acilia)
 Via Claudio, 3 (Ostia)
 Via Carlo Casini (Dragona)

BIBLIOTECHE



LA CIRCOSCRIZIONE IN CIFRE

Parchi e giardini pubblici per mq. 11.514.559 (Castel Fusano)
 Scuole pubbliche: materne e asili nido 11, elementari 25, medie 15, superiori 3
 Consultori per l'infanzia: 2
 Biblioteche: 1
 Condotte mediche: 3
 Farmacie: 4
 Ambulatori: 2
 Case di cura ed ospizi: 3
 Mercati, supermercati e grandi magazzini: 10
 Linee di trasporto pubblico: 9
 Chiese cattoliche: 8
 Uffici pubblici: 2

14^a

CIRCOSCRIZIONE

SEDI:

Fiumicino
Piazza G.B. Grassi, 13
Tel. 64.54.198
Largo Spinarello, 14
Largo Tamigi, 1

Fregene
Via della Pineta
Maccarese
Via della Stazione

Presidente
RUSSO Mario

GARGANO Carlo
GALLI Angelo

D.C.

SIMONELLI Vilma
RUSSO Mario
D'INTINO Francesco
MICHIELETTO Carlo Giovanni
CANAPINI Mario
DEL MONACO Franco
LIONE Gianfranco
PADOVANI Maurizio

M.S.I.-D.N.
MALINCONICO Vincenzo

P.S.I.

NEVI Franco
BOSSONI Caterina
VITALI Luigi

P.S.D.I.

BUGGINI Anacleto
ROMANI Ferdinando

P.R.I.

NIEDDU Mariella

PARTITO INDIPENDENTE

TASCIOTTI Roberto

P.C.I.

SAMELE Michele
QUADRINI Antonio
ESUPERANZI Romeo
MANGIONE Salvatore
NERLI BALLATI Ludovico
CONSORTI Marcello
ANCONETANI Roberto

Mario Russo



VIGILI URBANI

XIV GRUPPO CIRCOSCRIZIONALE

Via Portuense, 2496

64.42.236	Centralino	
64.40.046	Comandante	LATTARINI
	Off. Servizi e Programmazione	VELLUCCI
	Ufficio Istruttori Direttivi	
60.12.4030	Posto Polizia Municipale	PINCHERA
	Aeroporto Leonardo da Vinci	
60.12.3530	Depositeria Auto Rimosse	PINCHERA
	Aeroporto Leonardo da Vinci	

ASILI NIDO

Via del Campo Salino (Maccarese)
Via Giuseppe Fontana, 27 (Via del Faro)
Via della Foce Micina

SCUOLE MATERNE

G. B. GRASSI	Via del Porto di Claudio, 32
MARINA DI FOCENE	Via Marina di Focene
DIONISI	Viale del Porto, 205
CENA	Viale Maria, 563
LIDO DEL FARO	Via G. Fontana, 52
VIA CONI ZUGNA	Via Coni Zugna
TORRE IN PIETRA	Piazza dei Tipografi, 14

CENTRI SOCIALI PER ANZIANI

(300 aderenti)

Centro Sociale Catalani - Via del Faro

BIBLIOTECHE

FARO - Via del Faro

Tel. 64.41.921

CONSULTORIO FAMILIARE

USL RM/14 - Via Cast. S. Giorgio, 225 Tel. 64.59.134
Via dei Capitoni, 12 64.40.052

U.T.R. UNITA' TERRITORIALI DI RIABILITAZIONE

Via dei Capitoni - Fiumicino

Tel. 64.40.052

S.A.T. SERVIZIO ASSISTENZA TOSSICODIPENDENTI

Via Tagaste, 4

Diretto
Int. 14

Tel. 56.94.305
56.92.241



LA CIRCOSCRIZIONE IN CIFRE

Parchi e giardini pubblici per mq. 66.373
Scuole pubbliche: materne e asili nido 15, elementari 30, medie 8, superiori 1
Consultori per l'infanzia: 3
Condotte mediche: 5
Farmacie: 5
Case di cura ed ospizi: 2
Mercati, supermercati e grandi magazzini: 2
Chiese cattoliche: 5
Uffici pubblici: 3
Teatri e sale cinematografiche: 4
Commissariati PS e Stazioni CC: 10

15^a

CIRCOSCRIZIONE

SEDI:

Via Camillo Montalcini, 1

Via Portuense, 579

Viale Di Vigna Pia, 120

Tel. 55.87.329

Presidente

DE LUCA Pasquale

D.C.

RICCIARDI Rinaldo

PONZETTI Antonino

DE LUCA Pasquale

CELLAMARE Gaetano

GAROFALO Carmine

BARBERI Giancarlo

SALVATORE Antonio

CASTRECHINI Roberto

P.C.I.

MICUCCI Sergio

CATANIA Claudio

IOVINE Maria Antonietta

PASSUELLO Graziella

ISAIA Sergio

PULERA Marcello

DEL POGGETTO Vincenzo



Pasquale De Luca

CIRICILLO Antonio
STORTINI Alfredo

M.S.I.-D.N.

OLIVA Gesualdo

TAGLIAFERRI Enzo

P.S.I.

QUERZE Franco

DONARICO Aldo

PURI Massimiliano

P.S.D.I.

PALOSCIA Riccardo

P.L.I.

ALEOTTI Elena

P.R.I.

ANTONELLI Franco

VIGILI URBANI

XV GRUPPO CIRCOSCRIZIONALE

Via Portuense, 577

52.67.713 Centralino

52.63.895

52.68.841

Comandante

CORTELLESA

FARMACIE COMUNALI

MONTECUCCO - Piazza Gaetano Mosca, 13 Tel. 52.31.697

GRIMALDI - Via Prati del Papa, 26

55.89.987

ASILI NIDO

Via Brunacci, 47 (Via Gerolamo Cardano)

Via Lamporecchio, 22

Via Montalcino

Via Castiglion Tibaschi, 13 (Via Cutigliano)

Via del Trullo, 139

Via G. Volpato, 20

Via Ventimiglia, 15 1/2

SCUOLE MATERNE

PASCOLI

Via dei Papareschi, 22/C

CARDANO

Via Cruto, 41

CAPPONI

Via S. Pantaleo Campano, 41

PLACIDO MARTINI

Via Casetta Mattei, 269

COLLODI I

Via Massa Marittima, 1

MONTECUCCO

Via Calamandrei, 95

V. CUOCO

Via Blaserna, 47

VACCARI

Via di Vigna Pia, 120

BENUCCI

Via Ribotti, 71

BENUCCI (Nuov. ples.)

Via Ribotti, 63

VIA DEGLI IRLANDESI

Via degli Irlandesi, 47

PONTE GALERIA

Via Portuense, 1518

VIA PESCAGLIA

Via Pescaglia, 75

PIAN DUE TORRI

Via Pian Due Torri, 110

P. BAFFI

Via Lupatelli, 7

CENTRI SOCIALI PER ANZIANI

(1.700 aderenti)

Via Serravezza, 2

Via Vaiano, 7-9

Via degli Irlandesi, 46

BIBLIOTECHE

PIETRAPAPA - Via di Pietrapapa, 9

Tel. 55.87.323



LA CIRCOSCRIZIONE IN CIFRE

Parchi e giardini pubblici per mq. 167.002

Scuole pubbliche: materne e asili nido 12, elementari 14, medie 12

Ospedali: 2

Condotte mediche: 4

Consultori per l'infanzia: 2

Farmacie: 7

Case di cura ed ospizi: 5

Mercati, supermercati e grandi magazzini: 9

Linee di trasporto pubblico: 8

Chiese cattoliche: 6

Teatri e sale cinematografiche: 3

Commissariati PS e Stazioni CC: 3

16^a

CIRCOSCRIZIONE

SEDI:

Via Fabiola, 14

Tel. 533.114

Via F. Massi, 6



Gilberto Triestino

Presidente

TRIESTINO Gilberto

D.C.

CONTRASTO Carmine

TRIESTINO Gilberto

LICHERI Saverio

SCIASCIA Giulio

PASSEROTTI Mauro

SARNARI Marco

FINI DEGNI Anna Maria

ARMENI Fabio

ALAMPI Giuseppe

P.C.I.

CAPPELLI Paolo

THIERY Antonio

ANTONETTI Franco

ZOFFOLI MUNAFO' M. Cris.

GIUSTINI Sandra

VICI AGOSTINELLI Marina

MANCINELLI Andrea

M.S.I.-D.N.

CAROCCHI Carlo Emanuele

TOMASSETTI Roberto

P.S.I.

LUCIANI Enrico

ROMANI Sergio

ANGELONI Pasquale

P.R.I.

ROMANO Giorgio

P.S.D.I.

ALBENSI Stefano

P.L.I.

MASINI Gianfranco

D.P.

COCCO Pietro

VIGILI URBANI

XVI GRUPPO CIRCOSCRIZIONALE

Via Fabiola, 14

53.15.747 Centralino

53.32.26

53.62.93

Funzionario Direttivo BOCCI

Ufficio Servizi e Programmazione

Ufficio Polizia Giudiziaria

Posto Polizia Municipale

Via Portuense, 39

ASILI NIDO

P.za Ceresi, 11 (Via Vitellia)

Via dei Damasceni (Via della Pisana)

Via dei Lampugnani (Via degli Estensi)

Via del Casaletto, 443

Via D'Avarna (Villa Flora)

Via Antelminelli, 22 (Via Casetta Mattel)

Via dei Colli Portuensi, 471

Via Francesco Durante, 26

Piazza Merolli, 64

SCUOLE MATERNE

INCIS PADANA Via B. Longhena, 196

OBERDAN Via Palasciano, 90

OSPEDALE S. CAMILLO Circ.ne Gianicolense, 87

CRISPI Via A. G. Barrili, 13

FRANCESCHI V. Donna Olimpia, 45

V. H. GIROLAMI Via C. Manassei, 60

A. CELLI Via dei Torriani, 44

BUON PASTORE V. di Bravetta, 336

I. ARTOM Via I. Artom

FORLANINI Piazza Forlanini

LOLA DI STEFANO Via Crivelli, 24

CENTRI SOCIALI PER ANZIANI

(2.200 aderenti)

Cappella Bel Respiro (Villa Pamphili - Via Vitellia)

Via Aurelia, 1460 (Massimina)

BIBLIOTECHE

CRIVELLI - Via A. Crivelli, 24

Tel. 53.80.91



LA CIRCOSCRIZIONE IN CIFRE

Parchi e giardini pubblici per mq. 1.961.235

Scuole pubbliche: materne e asili nido 10, elementari 18, medie 14, superiori 2

Ospedali: 3

Consultori per l'infanzia: 3

Biblioteche: 1

Condotte mediche: 5

Farmacie: 13

Ambulatori: 2

Case di cura ed ospizi: 17

Mercati, supermercati e grandi magazzini: 13

Linee di trasporto pubblico: 22

Chiese cattoliche: 14

Ambasciate e consolati: 2

17^a

CIRCOSCRIZIONE

SEDE:

Via del Falco, 6
Tel. 65.48.145

Presidente

FERRINI Giampietro

D.C.

FERRINI Giampietro
MARCOTULLIO Gianfranco
CONTI Mauro
GULLINO Carmelo
FELICIANI Feliciano
DI GIROLAMO Gemma
GESUALDI Gemma
GISMONDI Michele
VETRI Salvatore

P.C.I.

CECCONI Luciano
BAILETTI Sergio
VON HAMMERSTEIN Geomoud
ANNE Marie
COLUZZI Pierina
MAIOLINI Brunella
SCARNATI Francesco



Giampietro Ferrini

M.S.I.-D.N.

ANDRIANI Riccardo
ANDREOZZI Maurizio
GEMMELLARO Antonino

P.S.I.

CARDARELLI Carlo
DE ALEXANDRIS Sandro
SACCARES Silvano

D.P.

BELVISI Mirella

P.S.D.I.

NASTASI Lamberto

P.L.I.

CAVALLI Giovanni

P.R.I.

MACALUSO Mario

VIGILI URBANI

XVII GRUPPO CIRCOSCRIZIONALE
Via Crescenzo, 9

65.56.79 Centralino
65.30.225
65.30.838

Comandante
Funzionario Direttivo
A.A.G.G. e Programmazione
Ufficio Servizi
Polizia Giudiziaria - Edilizia
e Amministrativa

PUCCIO
PETRUCCI
D'INNOCENTE

ASILI NIDO

Via del Genovesi
Via Angelo Emo, 13
Via Novenio Bucchi, 2 (P.za M. Giardino)
Piazzale degli Eroi, 12

SCUOLE MATERNE

COLOMBO
PISTELLI
G. B. VICO
CAIROLI
G. LEOPARDI
L. PIANCIANI
UMBERTO I

Via G. Camozzi, 2
Via Monte Zebio, 33
Piazzale degli Eroi, 14
Via G. Bruno, 246
Parco della Vittoria
Piazza Risorgimento, 46
Via Cassiodoro, 2-A

CENTRI SOCIALI PER ANZIANI

(3.400 aderenti)

Borgo Vittorio, 84 (Borgo)
Via Vittor Pisani, 11
Via Plava (Prati)

BIBLIOTECHE

G. BRUNO - Via G. Bruno, 47 Tel. 38.96.28

CONSULTORIO FAMILIARE

USL RM/17 - Via Angelo Emo, 13 Tel. 38.43.89

U.T.R. UNITA' TERRITORIALI DI RIABILITAZIONE

Via Vittor Pisani, 15 Tel. 38.62.11



LA CIRCOSCRIZIONE IN CIFRE

Parchi e giardini pubblici per mq. 614.927
Scuole pubbliche: materne e asili nido 8, elementari 9,
medie 7, superiori 5
Ospedali: 2
Consultori per l'infanzia: 2
Biblioteche: 1
Condotte mediche: 4
Farmacie: 27
Ambulatori: 2
Case di cura ed ospizi: 13
Mercati, supermercati e grandi magazzini: 7
Linee di trasporto pubblico: 38
Chiese cattoliche: 11
Chiese di altri culti: 2
Uffici pubblici: 2
Ambasciate e consolati: 6
Teatri e sale cinematografiche: 11
Commissariati PS e Stazioni CC: 9

18^a**CIRCOSCRIZIONE**

SEDI:

Via G.B. delle Salle, 12
Via dei Cavalleggeri
Piazza Irnerio, 6
Tel. 62.35.697
Via Adriano, 1

Presidente

DONZELLI Sergio

D.C.

PELEGRINI Augusto
BACCINI Mario
SCHIAVAZZI Pietro
D'AMICO Maria Vincenza
BAFUNDI Gianfranco
TOZZI Fernando
DI CARLO Enrico
CONSORTI Giuseppe
GUGLIELMO Antonio
LEONARDI Franco

P.C.I.

SANDRI Maurizio
GRASSI Eligio
BINCOLETTO Alfonso
SANTOSTASI Maria Luisa
ALIVERNINI Luciano



Sergio Donzelli

CIARLI Ennio
VALENTINI Gianfranco

M.S.I.-D.N.

AUGELLO Antonio
BUONGIORNO Mauro

P.S.I.

DONZELLI Sergio
AGNOLONI Mario
FERRO Michele

P.S.D.I.

COLARIETI Aurelio

P.L.I.

BRUGIA Mario

P.R.I.

MORGANTI Gian Maurizio

VIGILI URBANI

XVIII GRUPPO CIRCOSCRIZIONALE

Piazza S.G.B. de la Salle, 12

62.35.541 Centralino
Sala radio
Comandante

CATALUDDI

FARMACIE COMUNALI

CASALOTTI - Via Casalotti, 185

Tel. 69.60.396

ASILI NIDO

Via Bra, 39
Via Divignano, 12 (Via Boccea Km. 6)
Via del Beverino, 68
Via Prella, 37
Piazza Borgoncini Duca, 11
Via F. Scaduto, 67/69
Via di S. Seconda
Via D. Silveri, 7

SCUOLE MATERNE

MANETTI	Via dei Vecchi Pieralice
V. ALFIERI	Largo S. Pio V, 21
S. FRANC. D'ASSISI	Piazza Borgoncini Duca, 5
DUE OTTOBRE	Via S. M. delle Fornaci, 3
G. SCALIA	Via Boccea, 273
C. EVANGELISTI	Via Cornelia, 73
BAIOCCO	Via Casalotti, 259
BAIOCCO	Via Casalotti, 85
BAIOCCO	Via Verzuolo, 1
ANDREA BALDI	Via Sisto IV, 176
VIA SCHUPFER	Via Schupfer
CASTEL DI GUIDO	Via G. Sodini, 25
VIA MARVASI	Via Marvasi

CENTRI SOCIALI PER ANZIANI

(1.500 aderenti)

Via Adriano I, 4
Via Porta Cavalleggeri (Aurelio)
Via del Crocifisso, 19

BIBLIOTECHE

VENTURA - Via Ventura, 60

Tel. 62.84.944

CONSULTORIO FAMILIARE

USL RM/18 - Via Domenico Silveri, 8 Tel. 63.37.14
Via Cornelia, 114 62.40.289

**LA CIRCOSCRIZIONE IN CIFRE**18^a

Parchi e giardini pubblici per mq. 86.065
Scuole pubbliche: materne e asili nido 15, elementari 25, medie 13
Consultori per l'infanzia: 4
Condotte mediche: 7
Farmacie: 11
Ambulatori: 1
Case di cura ed ospizi: 20
Mercati, supermercati e grandi magazzini: 9
Linee di trasporto pubblico: 16
Chiese cattoliche: 11
Teatri e sale cinematografiche: 6
Commissariati PS e Stazioni CC: 5

19^a**CIRCOSCRIZIONE**

SEDE:

Via Mattia Battistini, 464
Tel. 62.91.246

Giuseppe Fantò

Presidente

FANTO' Giuseppe

D.C.MERCOLELLA Antonio
BENGARDINO Felice
PALUMBO Cosimo
PACIELLI Vito Giuseppe
PELLICANO' Francesco
CHIAVARI Alberto
URBANI Mariano
FURNARI Giancarlo**P.C.I.**MOSSO Umberto
MAGRINI Guido
ALLOCCA TAGGI Emilia
MORELLI Angelo
GIANNINI Gennaro
CASUCCIO Maria Letizia
PELLEGRINI Mauro
MAURELLI Nando**M.S.I.-D.N.**INZANI Giovanni
COPPOLA PERINA Wilma**P.S.I.**BONAVOLONTA' Giulio
MANCA Antonio
SIMMI Sandro**D.P.**

MASSARA Demetrio

P.S.D.I.

FANTO' Giuseppe

P.R.I.

MARCHEGIANI Armando

P.L.I.

FALCOLINI Giuliano

VIGILI URBANIXIX GRUPPO CIRCOSCRIZIONALE
Via Sabotino, 462.91.246 Centralino
62.91.346Comandante
Funzionario Direttivo
FonogrammiCAPPARUCCI
GONNELLA**FARMACIE COMUNALI**

PALMAROLA - Via Inzago, 33/a-33/b

Tel. 33.92.848

ASILI NIDOVia Alfonso Gallo, 15
Via Taverna, 147
Via del Casal Sansoni, 115
Via Ludovico Jacobini, 6
Via Mattia Battistini, 155
Via Rodriguez Pereira, 95
Via Valle Bona, 82 (Via Garlenda)
Via Pietro Bembo (di prossima apertura)**SCUOLE MATERNE**

P. MAFFI	Via Maffi, 45
N. SAURO	Via Trionfale, 7333
NOBILI	Via Bitossi, 5
PIAZZA GIOVENALE	Piazza Giovenale
CALASANZIO	Via Leonardo Bianchi
CALASANZIO	Via Taverna
CALASANZIO	Via Assarotti
O. MONTARSICCIO	Via D. Ciampoli, 15
L. L. BESSO	Via Casal del Marmo, 118
CALASANZIANE	Via delle Calasanziane
U. CARBONI I	Via F. Borromeo, 69
XXV APRILE	Via F. Borromeo, 57
TORREVECCHIA	Via Taggia, 70

CENTRI SOCIALI PER ANZIANI

(2.900 aderenti)

Via Trionfale, 8098
Via Ventura, 60
Via Jacobini, 7
Via Trionfale, 11556**BIBLIOTECHE**

ASSAROTTI - Via O. Assarotti, 9/b Tel. 33.62.42

**LA CIRCOSCRIZIONE IN CIFRE**Parchi e giardini pubblici per mq. 31.842
Scuole pubbliche: materne e asili nido 14, elementari 31, medie 17, superiori 4
Ospedali: 3
Consultori per l'infanzia: 6
Biblioteche: 2
Condotte mediche: 4
Farmacie: 14
Ambulatori: 6
Mercati, supermercati e grandi magazzini: 8
Linee di trasporto pubblico: 7
Chiese cattoliche: 9
Teatri e sale cinematografiche: 6
Commissariati PS e Stazioni CC: 6

20^a

CIRCOSCRIZIONE

SEDI: Via Carlo Poma, 9
Tel. 318.183
Via Sabotino, 4
Via Stazione di Cesano
Via Stazione d. Storta, 13
Piazza Saxa Rubra

Presidente

FURLAN Dante

D.C.

CLEMENTI Pierluigi
RICCHI Gianfranco
MATARRESE Rosario
MATTEI SANTARELLI Franco
PRESTAGIOVANNI Bruno
PROIETTI TOPPI Fabrizio
FILBERTI Franco
VASILE Maria
LAZZARA Agostino

P.C.I.

DI MARZIO Massimo
CARAPPELLA Giovanni
SEMINATORE Gaetano
ZUCCARELLO Alba
BAIOCCHI Giuliano

P.S.D.I.

DIACO Luigi



Dante Furlan

M.S.I.-D.N.

LEONARDI Luigi
LEONE Giuseppe

P.S.I.

FURLAN Dante
LOZZI Gianfranco
MARTA Renato

P.C.I.-S.I.

QUATTROCCHI Calogero

LISTA VERDE

RUTIGLIANO Oreste

P.L.I.

STACCIOLI Sandro

P.R.I.

OLIVA Rosa *Via Colozzini*
ABBATE Giulia *00191 Roma*

VIGILI URBANI

XX GRUPPO CIRCOSCRIZIONALE

Via Mattia Battistini, 464

	Comandante	
31.28.09	Centralino	
35.80.021		
	Autoparco	
69.10.986	Uff. Servizi e Programmazione	FRASSETTO
69.11.753	Cimitero Flaminio (Portineria)	
	Recapito Vigili presso	
	Delegazione P. Porta	
	Piazza Saxa Rubra	
37.90.461	Recapito Vigili presso	
	Delegazione La Storta	
	Via Stazione della Storta, 13	
37.47.009	Recapito Vigili presso	
	Delegazione di Cesano	
	Via Stazione di Cesano, 832	

ASILI NIDO

Via del Fosso del Poggio, 71
Via della Farnesina
Via Bellagio
Via delle Galline Bianche, 5
Via Cassia Km. 17
Via Braccianese Km. 7.700 (C.N.E.N.)
Via Cassia Km. 5
L.go Foppolo, 11 (Via Colli d'Oro)

SCUOLE MATERNE

F. APORTI	Via A. Serra, 91
CAPRILLI	Via Caprilli, 11
MERELLI	Via Malvano, 20
ZANDONAI	Via Zandonai, 118
MENGOTTI	Via Menegotti, 12
VIA MARATONA	Via della Maratona, 23
V. GAL. BIANCHE I.T.I.	Via delle Galline Bianche
GIUSTINIANA Km. 1	Via Inverigo
VIA BACCANO	Via Baccano, 10
TOMASSETTI (La Stor.)	Via Cassia, 1690
CORNAZZANO	Via di Tragliatella
CIPRARI	Via G. Silla, 3
S. GODENZO	Via San Godenzo, 200
VIBIO MARIANO	Via V. Mariano, 105
FOSSO DEL FONTAN.	Via F. del Fontaniletto, 29
COLLI D'ORO	Via Ghisalba - largo Foppolo
MALBORGHETTO	Via Flaminia km. 19,500
BACCANELLO	Via del Fosso Fiordo
SOGLIAN (Olgiata)	Via Cassia km. 18,700
CESANO	Via Orrea, 25

CENTRI SOCIALI PER ANZIANI

(600 aderenti)

Via Recco Santoliquido, 88
Via delle Galline Bianche (Prima Porta)

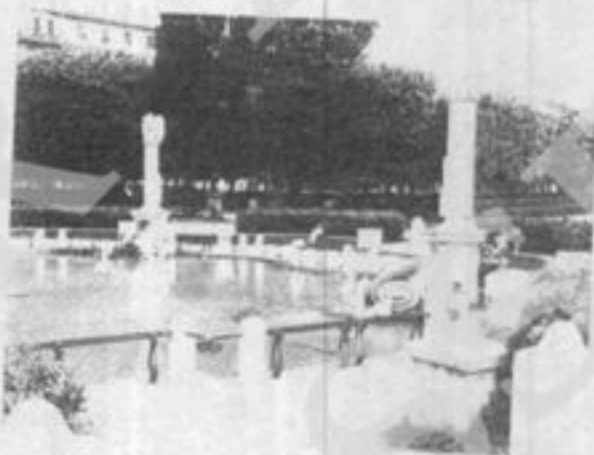

LA CIRCOSCRIZIONE IN CIFRE

Parchi e giardini pubblici per mq. 714.103
Scuole pubbliche: materne e asili nido 20, elementari 33, medie 18, superiori 4
Ospedali: 2
Consultori per l'infanzia: 1
Condotte mediche: 5
Farmacie: 9
Ambulatori: 1
Case di cura ed ospizi: 11
Mercati, supermercati e grandi magazzini: 3
Linee di trasporto pubblico: 14
Chiese cattoliche: 11
Uffici pubblici: 3
Teatri e sale cinematografiche: 4
Commissariati PS e Stazioni CC: 6